FONDS VOOR ARBEIDSONGEVALLEN

BIJLAGEN

bij de nota Bouwnijverheid - 2010

Tabel 1. Vergelijking van het tewerkstellingsvolume, van het aantal arbeidsongevallen en het aantal ongevallen met gevolg, in de privésector en de bouwnijverheid - 2001 tot 2010

Tabel 2. Evolutie van het aantal aangiften, van aanvaarde ongevallen, op de arbeidsweg en op de arbeidsplaats in de bouwnijverheid - 2000 tot 2010

Tabel 3. Vergelijking in relatieve en absolute frequentie van de gevolgen van arbeidsongevallen in de sector bouwnijverheid - 2000 tot 2010

Tabel 4. Evolutie van de jaarlijkse tewerkstellingsvolume, van de ongevallen en frequentie graden en de ernst in de bouwnijverheid van 2001 tot 2010

Tabel 5. Frequentie graad van de ernst in de sector bouwnijverheid op jaarbasis – 2010

Tabel 6. Frequentie graad van de ernst in de sector bouwnijverheid op jaarbasis - 2008 tot 2010

Tabel 7. Verdeling in absolute en relatieve frequentie van de gevolgen van ongevallen in de sectoren van de bouwnijverheid met Nace-Bel 2 en 3 posities – 2010

Tabel 8. Verdeling in absolute en relatieve frequentie van de gevolgen van de arbeidsongevallen volgens het geslacht van het slachtoffer per sector met Nace 2 en 3 posities in de bouwnijverheid – 2010

Tabel 9. Verdeling in absolute en relatieve frequentie van de gevolgen van de arbeidsongevallen naar de leeftijd van het slachtoffer per sector met Nace 2 en 3 in de bouwnijverheid – 2010

Tabel 10. Verdeling in absolute en relatieve frequentie van de gevolgen van arbeidsongevallen naar de grootte van de onderneming van het slachtoffer per sector met Nace 2 en 3 in de bouwnijverheid – 2010

Tabel 11. Verdeling in absolute en relatieve frequentie van de gevolgen van de arbeidsongevallen volgens het beroep van het slachtoffer in de bouwnijverheid – 2010

Tabel 12. Verdeling in absolute frequentie van de arbeidsongevallen volgens het beroep van het slachtoffer per sector met Nace 2 en 3 posities in de bouwnijverheid – 2010

Tabel 12b. Verdeling in relatieve frequentie van de arbeidsongevallen volgens het beroep van het slachtoffer per sector met Nace 2 en 3 posities in de bouwnijverheid – 2010

Tabel 13. Verdeling in absolute en relatieve frequentie van de gevolgen van de arbeidsongevallen naar de nationaliteit van het slachtoffer per sector in Nace 2 en 3 posities in de bouwnijverheid – 2010

Tabel 14. Verdeling in absolute en relatieve frequentie van de gevolgen van de arbeidsongevallen naar de anciënniteit in de onderneming van het slachtoffer per sector met Nace 2 en 3 posities in de bouwnijverheid – 2010

Tabel 15. Verdeling in absolute en relatieve frequentie van de gevolgen van de arbeidsongevallen naar het uur waarop het AO gebeurde per sector in Nace 2 en 3 posities in de bouwnijverheid – 2010

Tabel 16. Verdeling in absolute en relatieve frequentie van de gevolgen van de arbeidsongevallen naar het moment waarop ze gebeurden in de uurregeling van het slachtoffer per sector in Nace 2 en 3 posities in de bouwnijverheid – 2010

Tabel 17. Verdeling in absolute en relatieve frequentie van de gevolgen van de arbeidsongevallen naar de dag waarop ze gebeurden per sector in Nace 2 en 3 posities in de bouwnijverheid – 2010

Tabel 18. Verdeling in absolute en relatieve frequentie van de gevolgen van de arbeidsongevallen naar de maand waarop ze gebeurden per sector in Nace 2 en 3 posities in de bouwnijverheid – 2010

Tabel 19. Verdeling in absolute en relatieve frequentie van de gevolgen van de arbeidsongevallen naar de provincie waar ze gebeurden per sector in Nace 2 en 3 posities in de bouwnijverheid – 2010

Tabel 20. Verdeling in absolute en relatieve frequentie van de gevolgen van de arbeidsongevallen naar de provincie van de onderneming van het slachtoffer per sector in Nace 2 en 3 posities in de bouwnijverheid - 2010

Tabel 21. Verdeling in absolute frequentie van het soort werk per opgelopen gevolg naar de subklassen in de bouwnijverheid – 2010

Tabel 22. Verdeling in absolute frequentie van de afwijkende gebeurtenissen per opgelopen gevolg naar de subklassen in de bouwnijverheid – 2010

Tabel 23. Verdeling in absolute frequentie van het bij de afwijkende gebeurtenis betrokken voorwerp per opgelopen gevolg naar de subklassen in de bouwnijverheid – 2010

Tabel 24. Verdeling in absolute frequentie van het bij de meest afwijkende gebeurtenis betrokken voorwerp per opgelopen gevolg naar de subklassen in de bouwnijverheid - 2010

Tabel 25. Verdeling in absolute frequentie van de wijzen van verwonding per opgelopen gevolg naar de subklassen in de bouwnijverheid – 2010

Tabel 26. verdeling in absolute frequentie van de soorten letsels per opgelopen gevolg naar de subklassen in de bouwnijverheid – 2010

Tabel 27. Verdeling in absolute frequentie van het verwond deel van het lichaam per opgelopen gevolg naar de subklassen in de bouwnijverheid – 2010

Tabel 28. Verdeling in absolute en relatieve frequentie van de paritaire comités per sector met Nace-Bel 5 posities – 2010

Tabel 29. Verdeling in absolute frequentie van de 5 meest voorkomende soorten werk ten gevolg van een val - Nace-Bel 2008 met 2 posities - in de bouwnijverheid – 2010

Tabel 29b. Verdeling in relatieve frequentie van de 5 meest voorkomende soorten werk ten gevolg van een val - Nace-Bel 2008 met 2 posities - in de bouwnijverheid in % - 2010
Tabel 30. Verdeling in absolute frequentie van de 5 meest voorkomende afwijkende gebeurtenissen ten gevolg van een val - Nace-Bel 2008 met 2 posities - in de bouwnijverheid – 2010
Tabel 30b. Verdeling in relatieve frequentie van de 5 meest voorkomende afwijkende gebeurtenissen ten gevolg van een val - Nace-Bel 2008 met 2 posities - in de bouwnijverheid in % - 2010
Tabel 31. Verdeling in absolute frequentie van de 5 meest voorkomende bij de afwijkende gebeurtenis betrokken voorwerp ten gevolg van een val - Nace-Bel 2008 met 2 posities - in de bouwnijverheid – 2010
Tabel 31b. Verdeling in relatieve frequentie van de 5 meest voorkomende bij de afwijkende gebeurtenis betrokken voorwerp ten gevolg van een val - Nace-Bel 2008 met 2 posities - in de bouwnijverheid in % - 2010
Tabel 32. Verdeling in absolute frequentie van de 5 meest voorkomende soorten letsels ten gevolg van een val - Nace-Bel 2008 met 2 posities - in de bouwnijverheid – 2010
Tabel 32b. Verdeling in relatieve frequentie van de 5 meest voorkomende soorten letsels ten gevolg van een val - Nace-Bel 2008 met 2 posities - in de bouwnijverheid in % - 2010
Tabel 33. Verdeling in absolute frequentie van de 5 meest voorkomende verwonde delen van het lichaam ten gevolg van een val - Nace-Bel 2008 met 2 posities - in de bouwnijverheid – 2010
Tabel 33b. Verdeling in relatieve frequentie van de 5 meest voorkomende verwonde delen van het lichaam ten gevolg van een val - Nace-Bel 2008 met 2 posities - in de bouwnijverheid in % - 2010

Tabel 1. Vergelijking van het tewerkstellingsvolume, van het aantal arbeidsongevallen en het aantal ongevallen met gevolg, in de privésector en de bouwnijverheid - 2001 tot 2010

Jaar	Privésector						Jaar	Bouwnijverheid					
	Aantal VTE's op het jaar		Aantal arbeidsongevallen		Aantal ongevallen met gevolg			Aantal VTE's op het jaar		Aantal arbeidsongevallen		Aantal ongevallen met gevolg	
	N	Index 100	N	Index 100	N	Index 100		N	Index 100	N	Index 100	N	Index 100
2001	2.032.970	100,0	203.171	100,0	13.869	100,0	2001	146.029	100,0	28.290	100,0	2.981	100,0
2002	1.925.971	94,7	184.252	90,7	11.831	85,3	2002	142.921	97,9	25.533	90,3	2.527	84,8
2003	1.997.077	98,2	170.853	84,1	12.729	91,8	2003	138.376	94,8	23.176	81,9	2.545	85,4
2004	2.037.644	100,2	165.472	81,4	11.873	85,6	2004	142.668	97,7	22.573	79,8	2.383	79,9
2005	2.049.341	100,8	160.662	79,1	14.208	102,4	2005	140.635	96,3	21.142	74,7	2.588	86,8
2006	2.170.132	106,7	164.591	81,0	13.259	95,6	2006	147.058	100,7	22.382	79,1	2.666	89,4
2007	2.246.113	110,5	163.928	80,7	13.158	94,9	2007	153.929	105,4	22.061	78,0	2.664	89,4
2008	2.265.944	111,5	165.126	81,3	14.855	107,1	2008	158.607	108,6	21.943	77,6	2.933	98,4
2009	2.202.176	108,3	145.546	71,6	13.222	95,3	2009	154.201	105,6	19.959	70,6	2.633	88,3
2010	2.198.761	108,1	150.944	74,3	13.227	95,4	2010	156.241	106,9	19.384	68,5	2.527	84,7

Tabel 2. Evolutie van het aantal aangiften, van aanvaarde ongevallen, op de arbeidsweg en op de arbeidsplaats in de bouwnijverheid - 2000 tot 2010

Jaar	Aangegeven ongevallen	Aanvaarde ongevallen		Aanvaarde ongevallen op de arbeidsweg		Aanvaarde ongevallen op de arbeidsplaats	
	N	N	%	N	%	N	%
2000	30.237	28.846	***95,4***	1.300	***4,5***	27.546	***95,5***
2001	31.144	29.633	***95,1***	1.343	***4,5***	28.290	***95,5***
2002	28.113	26.425	***94,0***	1.192	***4,5***	25.533	***96,6***
2003	25.532	24.278	***95,1***	1.102	***4,5***	23.176	***95,5***
2004	24.933	23.686	***95,0***	1.112	***4,7***	22.573	***95,3***
2005	23.418	22.197	***94,8***	1.055	***4,8***	21.142	***95,2***
2006	24.941	23.401	***93,8***	1.053	***4,5***	22.382	***95,6***
2007	24.630	23.124	***93,9***	1.063	***4,6***	22.061	***95,4***
2008	24.629	22.874	***92,9***	1.094	***4,8***	21.780	***95,2***
2009	22.462	20.984	***93,4***	1.025	***4,9***	19.959	***95,1***
2010	21.982	20.455	***93,0***	1.071	***5,2***	19.384	***94,7***

Tabel 3. Vergelijking in relatieve en absolute frequentie van de gevolgen van arbeidsongevallen in de sector bouwnijverheid - 2000 tot 2010

Jaar	Gevolg van het arbeidsongeval								Totaal	
	ZG		TO		BO		Dodelijk			
	N	%	N	%	N	%	N	%	N	%
2000	9.333	***33,9%***	15.478	***56,2%***	2.704	***9,8%***	31	***0,11%***	27.546	***100%***
2001	8.931	***31,6%***	16.378	***57,9%***	2.946	***10,4%***	35	***0,12%***	28.290	***100%***
2002	8.256	***32,3%***	14.750	***57,8%***	2.501	***9,8%***	26	***0,10%***	25.533	***100%***
2003	7.764	***33,5%***	12.867	***55,5%***	2.526	***10,9%***	19	***0,08%***	23.176	***100%***
2004	7.656	***33,9%***	12.534	***55,5%***	2.352	***10,4%***	31	***0,14%***	22.573	***100%***
2005	6.866	***32,5%***	11.688	***55,3%***	2.565	***12,1%***	23	***0,11%***	21.142	***100%***
2006	7.391	***33,0%***	12.325	***55,1%***	2.633	***11,8%***	33	***0,15%***	22.382	***100%***
2007	7.073	***32,1%***	12.324	***55,9%***	2.627	***11,9%***	37	***0,17%***	22.061	***100%***
2008	6.535	***29,8%***	12.475	***56,9%***	2.905	***13,2%***	28	***0,13%***	21.943	***100%***
2009	5.930	***29,7%***	11.396	***57,1%***	2.611	***13,1%***	22	***0,11%***	19.959	***100%***
2010	5.863	***30,2%***	10.994	***56,7%***	2.503	***12,9%***	24	***0,12%***	19.384	***100%***

Tabel 4. Evolutie van de jaarlijkse tewerkstellingsvolume, van de ongevallen en frequentie graden en de ernst in de bouwnijverheid van 2001 tot 2010						
Jaar	Aantal werknemers in VTE op het jaar	Aantal arbeidsongeval len	Aantal ongevallen op de arbeidsweg	Frequentie graden	Graad van ernst	Globale graad van ernst
2001	146.028,92	28.290	1.343	75,19	2,06	8,10
2002	142.921,02	25.533	1.192	67,62	1,85	7,07
2003	138.375,77	23.176	1.102	61,91	1,70	6,87
2004	142.668,36	22.573	1.112	58,94	1,70	6,99
2005	140.634,55	21.142	1.055	58,33	1,66	7,07
2006	147.058,40	22.382	1.053	58,66	1,65	7,24
2007	153.929,00	22.061	1.063	55,95	1,63	7,25
2008*	158.606,80	21.943	1.094	55,82	1,62	7,09
2009*	154.200,66	19.959	1.025	52,27	1,49	6,34
2010*	156.241,36	19.384	1.071	49,72	1,42	6,21

Voor 2008, de sector bouwnijverheid bevatte enkel nace 45 in de Nace-Bel 2003 code

* vanaf 2008, bevat de sector bouwnijverheid nace 41, 42 en 43 in de Nace-bel 2008 code

Tabel 5. Frequentie graad van de ernst in de sector bouwnijverheid op jaarbasis - 2010												
Nace-Bel Code 2008				Subklassen	Huren blootstelling aan risico	AO met gevolg	AO dodelijk	Totaal van BO	Totaal van verloren dagen	FG	EG	GEG
41				**BOUW VAN GEBOUWEN, ONTWIKKELING VAN BOUWPROJECTEN**	**68.880.785,80**	**3888**	**6**	**4.495,50**	**115.977,00**	**56,45**	**1,68**	**7,23**
	41.1			**Ontwikkeling van bouwprojecten**	**2.861.667,65**	**36**	**0**	**58,00**	**1.172,00**	**12,58**	**0,41**	**1,93**
		41.10		*Ontwikkeling van bouwprojecten*	2.861.667,65	36	0	58,00	1.172,00	12,58	0,41	1,93
			41.101	Ontwikkeling van residentiële bouwprojecten	1.674.999,90	24	0	47,00	956,00	14,33	0,57	2,68
			41.102	Ontwikkeling van niet-residentiële bouwprojecten	1.186.667,75	12	0	11,00	216,00	10,11	0,18	0,88
	41.2			**Burgerlijke en utiliteitsbouw**	**66.019.118,15**	**3852**	**6**	**4.437,50**	**114.805,00**	**58,35**	**1,74**	**7,46**
		41.20		*Burgerlijke en utiliteitsbouw*	66.019.118,15	3852	6	4.437,50	114.805,00	58,35	1,74	7,46
			41.201	Algemene bouw van residentiële gebouwen	46.775.584,10	2888	2	3.368,50	86.108,00	61,74	1,84	7,56
			41.202	Algemene bouw van kantoorgebouwen	3.440.279,29	106	1	164,50	4.047,00	30,81	1,18	6,94
			41.203	Algemene bouw van andere niet-residentiële gebouwen	15.803.254,76	858	3	904,50	24.650,00	54,29	1,56	7,28
42				**WEG- EN WATERBOUW**	**38.159.024,89**	**1716**	**6**	**1.686,00**	**52.508,00**	**44,97**	**1,38**	**5,87**
	42.1			**Bouw van wegen en spoorwegen**	**19.051.631,95**	**1047**	**1**	**1.017,00**	**30.722,00**	**54,96**	**1,61**	**6,01**
		42.11		*Bouw van autowegen en andere wegen*	17.309.194,61	931	1	899,00	27.593,00	53,79	1,59	5,92
			42.110	Bouw van autowegen en andere wegen	17.309.194,61	931	1	899,00	27.593,00	53,79	1,59	5,92
		42.12		*Bouw van boven- en ondergrondse spoorwegen*	560.261,04	29	0	10,00	760,00	51,76	1,36	2,70
			42.120	Bouw van boven- en ondergrondse spoorwegen	560.261,04	29	0	10,00	760,00	51,76	1,36	2,70
		42.13		*Bouw van bruggen en tunnels*	1.182.176,30	87	0	108,00	2.369,00	73,59	2,00	8,86
			42.130	Bouw van bruggen en tunnels	1.182.176,30	87	0	108,00	2.369,00	73,59	2,00	8,86
	42.2			**Bouw van civieltechnische werken ten behoeve van nutsbedrijven**	**12.395.129,44**	**434**	**2**	**451,00**	**14.916,00**	**35,01**	**1,20**	**5,14**
		42.21		*Bouw van civieltechnische werken voor vloeistoffen*	4.601.677,26	175	0	235,00	6.876,00	38,03	1,49	5,32
			42.211	Bouw van water- en gasdistributienetten	3.619.477,38	125	0	143,00	4.830,00	34,54	1,33	4,30
			42.219	Bouw van civieltechnische werken voor vloeistoffen, n.e.g.	625.623,77	33	0	35,00	1.049,00	52,75	1,68	5,87
		42.22		*Bouw van civieltechnische werken voor elektriciteit en telecommunicatie*	7.793.452,18	259	2	216,00	8.040,00	33,23	1,03	5,03
			42.220	Bouw van civieltechnische werken voor elektriciteit en telecommunicatie	7.793.452,18	259	2	216,00	8.040,00	33,23	1,03	5,03
	42.9			**Bouw van andere civieltechnische werken**	**6.712.263,50**	**235**	**3**	**218,00**	**6.870,00**	**35,01**	**1,02**	**6,81**
		42.91		*Waterbouw*	5.969.591,86	207	3	189,00	5.849,00	34,68	0,98	7,12
			42.911	Baggerwerken	2.851.201,92	70	0	58,00	2.009,00	24,55	0,70	2,23
			42.919	Waterbouw, m.u.v. baggerwerken	3.118.389,94	137	3	131,00	3.840,00	43,93	1,23	11,60
		42.99		*Bouw van andere civieltechnische werken, n.e.g.*	742.671,64	28	0	29,00	1.021,00	37,70	1,37	4,30
			42.990	Bouw van andere civieltechnische werken, n.e.g.	742.671,64	28	0	29,00	1.021,00	37,70	1,37	4,30

Tabel 5. Frequentie graad van de ernst in de sector bouwnijverheid op jaarbasis - 2010													
Nace-Bel Code 2008				Subklassen	Huren blootstelling aan risico	AO met gevolg	AO dodelijk	Totaal van BO	Totaal van verloren dagen	FG	EG	GEG
43				**GESPECIALISEERDE BOUWWERKZAAMHEDEN**	**164.882.660,60**	**7917**	**12**	**8.759,00**	**218.709,15**	**48,02**	**1,33**	**5,86**
	43.1			**Slopen en bouwrijp maken van terreinen**	**8.580.887,36**	**415**	**1**	**722,50**	**14.682,00**	**48,36**	**1,71**	**8,90**
		43.11		*Slopen*	1.331.624,06	72	0	202,00	2.858,00	54,07	2,15	13,52
			43.110	Slopen	1.331.624,06	72	0	202,00	2.858,00	54,07	2,15	13,52
		43.12		*Bouwrijp maken van terreinen*	6.782.671,38	320	0	498,50	11.184,00	47,18	1,65	7,16
			43.120	Bouwrijp maken van terreinen	6.782.671,38	320	0	498,50	11.184,00	47,18	1,65	7,16
	43.2			**Elektrische installatie, loodgieterswerk en overige bouwinstallatie**	**68.308.273,05**	**2596**	**5**	**2.185,00**	**61.960,00**	**38,00**	**0,91**	**3,86**
		43.21		*Elektrische installatie*	32.726.360,62	1033	1	1.071,50	27.085,00	31,56	0,83	3,51
			43.211	Elektrotechnische installatiewerken aan gebouwen	31.295.229,16	982	1	1.020,50	25.430,00	31,38	0,81	3,50
			43.212	Elektrotechnische installatiewerken, uitgezonderd aan gebouwen	1.431.131,46	51	0	51,00	1.655,00	35,64	1,16	3,83
		43.22		*Loodgieterswerk, installatie van verwarming en klimaatregeling*	27.225.591,74	1335	3	865,50	28.320,00	49,03	1,04	4,25
			43.221	Loodgieterswerk	5.387.026,51	280	3	210,50	5.772,00	51,98	1,07	8,18
			43.222	Installatie van verwarming, klimaatregeling en ventilatie	21.838.565,23	1055	0	655,00	22.548,00	48,31	1,03	3,28
		43.29		*Overige bouwinstallatie*	8.356.320,69	228	1	248,00	6.555,00	27,28	0,78	3,91
			43.291	Isolatiewerkzaamheden	4.266.038,04	102	0	150,00	3.256,00	23,91	0,76	3,40
			43.299	Overige bouwinstallatie, n.e.g.	4.090.282,65	126	1	98,00	3.299,00	30,80	0,81	4,44
	43.3			**Afwerking van gebouwen**	**54.691.050,72**	**2874**	**2**	**2.975,00**	**76.356,00**	**52,55**	**1,40**	**5,75**
		43.31		*Stukadoorswerk*	4.438.977,16	242	0	284,00	7.350,00	54,52	1,66	6,45
			43.310	Stukadoorswerk	4.438.977,16	242	0	284,00	7.350,00	54,52	1,66	6,45
		43.32		*Schrijnwerk*	29.690.996,32	1791	1	1.852,00	45.727,00	60,32	1,54	6,47
			43.320	Schrijnwerk	29.690.996,32	1791	1	1.852,00	45.727,00	60,32	1,54	6,47
		43.33		*Vloerafwerking en behangen*	5.863.853,25	272	1	277,00	7.508,00	46,39	1,28	6,10
			43.331	Plaatsen van vloer- en wandtegels	4.471.372,12	203	0	188,00	5.761,00	45,40	1,29	4,44
			43.332	Plaatsen van vloerbedekking en wandbekleding van hout	999.374,16	48	1	18,00	1.105,00	48,03	1,11	9,96
		43.34		*Schilderen en glaszetten*	12.511.208,49	470	0	459,00	13.213,00	37,57	1,06	3,81
			43.341	Schilderen van gebouwen	9.033.578,69	311	0	352,00	9.177,00	34,43	1,02	3,94
			43.342	Schilderen van civieltechnische werken	857.938,76	15	0	13,00	377,00	17,48	0,44	1,58
			43.343	Glaszetten	2.619.691,04	144	0	94,00	3.659,00	54,97	1,40	4,09
		43.39		*Overige werkzaamheden in verband met de afwerking van gebouwen*	2.186.015,50	99	0	103,00	2.558,00	45,29	1,17	4,70
			43.390	Overige werkzaamheden in verband met de afwerking van gebouwen	2.186.015,50	99	0	103,00	2.558,00	45,29	1,17	4,70

Tabel 5. Frequentie graad van de ernst in de sector bouwnijverheid op jaarbasis - 2010												
Nace-Bel Code 2008				Subklassen	Huren blootstelling aan risico	AO met gevolg	AO dodelijk	Totaal van BO	Totaal van verloren dagen	FG	EG	GEG
	43.9			**Overige gespecialiseerde bouwactiviteiten**	**33.302.449,47**	**2032**	**4**	**2.876,50**	**65.711,15**	**61,02**	**1,97**	**9,35**
		43.91		*Dakwerkzaamheden*	12.529.256,89	1004	1	1.592,00	32.380,15	80,13	2,58	12,71
			43.910	Dakwerkzaamheden	12.529.256,89	1004	1	1.592,00	32.380,15	80,13	2,58	12,71
		43.99		*Overige gespecialiseerde bouwactiviteiten, n.e.g.*	20.773.192,58	1028	3	1.284,50	33.331,00	49,49	1,60	7,33
			43.994	Uitvoeren van metsel- en voegwerken	650.629,14	29	0	27,00	1.261,00	44,57	1,94	5,05
			43.995	Restaureren van bouwwerken	1.295.150,71	62	0	50,00	1.684,00	47,87	1,30	4,20
			43.996	Chapewerken	655.324,33	28	1	22,00	836,00	42,73	1,28	15,24
			43.999	Overige gespecialiseerde bouwwerkzaamheden	17.621.078,92	892	2	1.175,50	29.145,00	50,62	1,65	7,51
					271.922.471,29	**13521**	**24**	**14940,5**	**387194,15**	**49,72**	**1,42**	**6,21**

Tabel 6. Frequentie graad van de ernst in de sector bouwnijverheid op jaarbasis - 2008 tot 2010													
Nace-Bel code 2008				Subklassen	2008			2009			2010		
					FG	EG	GEG	FG	EG	GEG	FG	EG	GEG
41				BOUW VAN GEBOUWEN, ONTWIKKELING VAN BOUWPROJECTEN	65,24	1,98	8,16	60,96	1,87	7,12	56,45	1,68	7,23
	41.1			*Ontwikkeling van bouwprojecten*	12,67	0,39	1,72	9,99	0,30	1,02	12,58	0,41	1,93
		41.10		*Ontwikkeling van bouwprojecten*	*12,67*	*0,39*	*1,72*	*9,99*	*0,30*	*1,02*	*12,58*	*0,41*	*1,93*
			41.101	Ontwikkeling van residentiële bouwprojecten	13,89	0,41	1,16	10,68	0,39	1,41	14,33	0,57	2,68
			41.102	Ontwikkeling van niet-residentiële bouwprojecten	11,04	0,37	2,46	9,03	0,18	0,48	10,11	0,18	0,88
	41.2			*Burgerlijke en utiliteitsbouw*	67,53	2,05	8,44	63,16	1,93	7,38	58,35	1,74	7,46
		41.20		*Burgerlijke en utiliteitsbouw*	*67,53*	*2,05*	*8,44*	*63,16*	*1,93*	*7,38*	*58,35*	*1,74*	*7,46*
			41.201	Algemene bouw van residentiële gebouwen	71,00	2,17	8,69	67,90	2,02	7,81	61,74	1,84	7,56
			41.202	Algemene bouw van kantoorgebouwen	33,14	1,59	6,30	30,43	1,32	5,14	30,81	1,18	6,94
			41.203	Algemene bouw van andere niet-residentiële gebouwen	64,81	1,81	8,16	56,43	1,82	6,61	54,29	1,56	7,28
42				WEG- EN WATERBOUW	47,45	1,49	5,96	44,52	1,35	5,89	44,97	1,38	5,87
	42.1			*Bouw van wegen en spoorwegen*	54,59	1,61	6,66	52,95	1,54	6,19	54,96	1,61	6,01
		42.10	*42.110*	*Bouw van autowegen en andere wegen*	*54,04*	*1,59*	*6,52*	*52,29*	*1,48*	*6,21*	*53,79*	*1,59*	*5,92*
		42.12	*42.120*	*Bouw van boven- en ondergrondse spoorwegen*	*69,57*	*2,19*	*6,90*	*76,32*	*2,13*	*5,63*	*51,76*	*1,36*	*2,70*
		42.13	*42.130*	*Bouw van bruggen en tunnels*	*57,38*	*1,68*	*8,75*	*53,26*	*2,19*	*6,07*	*73,59*	*2,00*	*8,86*
	42.2			*Bouw van civieltechnische werken ten behoeve van nutsbedrijven*	38,52	1,44	5,27	33,54	1,19	6,71	35,01	1,20	5,14
		42.21		*Bouw van civieltechnische werken voor vloeistoffen*	*39,04*	*1,52*	*6,66*	*38,36*	*1,43*	*9,75*	*38,03*	*1,49*	*5,32*
			42.211	Bouw van water- en gasdistributienetten	37,41	1,66	7,84	31,43	1,28	7,64	34,54	1,33	4,30
			42.212	Bouw van rioleringen	30,59	0,65	1,34	54,78	1,64	34,72	0,00	0,00	0,00
			42.219	Bouw van civieltechnische werken voor vloeistoffen, n.e.g.	53,76	1,25	2,92	69,46	2,21	7,16	52,75	1,68	5,87
		42.22	*42.220*	*Bouw van civieltechnische werken voor elektriciteit en telecommunicatie*	*38,24*	*1,39*	*4,54*	*30,81*	*1,05*	*4,99*	*33,23*	*1,03*	*5,03*
	42.9			*Bouw van andere civieltechnische werken*	40,45	1,16	4,88	40,06	1,11	3,45	35,01	1,02	6,81
		42.91		*Waterbouw*	*38,07*	*0,95*	*3,74*	*36,31*	*1,05*	*3,30*	*34,68*	*0,98*	*7,12*
			42.911	Baggerwerken	32,21	0,90	3,54	17,89	0,64	1,59	24,55	0,70	2,23
			42.919	Waterbouw, m.u.v. baggerwerken	45,38	1,01	3,99	53,17	1,42	4,88	43,93	1,23	11,60
		42.99	*42.990*	*Bouw van andere civieltechnische werken, n.e.g.*	*55,38*	*2,45*	*12,04*	*68,21*	*1,57*	*4,58*	*37,70*	*1,37*	*4,30*
43				GESPECIALISEERDE BOUWWERKZAAMHEDEN	53,34	1,49	6,84	50,27	1,35	6,10	48,02	1,33	5,86
	43.1			*Slopen en bouwrijp maken van terreinen*	50,04	1,90	12,60	47,64	1,76	10,05	48,36	1,71	8,90
		43.11	*43.110*	*Slopen*	*65,92*	*3,13*	*20,83*	*57,91*	*2,09*	*16,19*	*54,07*	*2,15*	*13,52*
		43.12	*43.120*	*Bouwrijp maken van terreinen*	*46,89*	*1,68*	*11,43*	*46,24*	*1,69*	*9,20*	*47,18*	*1,65*	*7,16*
		43.13	*43.130*	*Proefboren en boren*	*46,01*	*1,28*	*4,44*	*39,01*	*1,70*	*5,07*	*0,00*	*0,00*	*0,00*
	43.2			*Elektrische installatie, loodgieterswerk en overige bouwinstallatie*	42,05	1,04	4,24	40,97	1,00	4,24	38,00	0,91	3,86

Tabel 6. Frequentie graad van de ernst in de sector bouwnijverheid op jaarbasis - 2008 tot 2010													
Nace-Bel code 2008				Subklassen	2008			2009			2010		
					FG	EG	GEG	FG	EG	GEG	FG	EG	GEG
		43.21		*Elektrische installatie*	*35,09*	*0,84*	*3,42*	*34,02*	*0,85*	*3,77*	*31,56*	*0,83*	*3,51*
			43.211	Elektrotechnische installatiewerken aan gebouwen	35,00	0,84	3,21	34,04	0,85	3,86	31,38	0,81	3,50
			43.212	Elektrotechnische installatiewerken, uitgezonderd aan gebouwen	36,90	0,85	7,55	33,61	0,79	2,17	35,64	1,16	3,83
		43.22		*Loodgieterswerk, installatie van verwarming en klimaatregeling*	*53,31*	*1,29*	*5,10*	*53,19*	*1,20*	*4,61*	*49,03*	*1,04*	*4,25*
			43.221	Loodgieterswerk	49,82	1,28	6,16	57,86	1,28	3,92	51,98	1,07	8,18
			43.222	Installatie van verwarming, klimaatregeling en ventilatie	54,21	1,30	4,83	52,02	1,19	4,78	48,31	1,03	3,28
		43.29		*Overige bouwinstallatie*	*33,08*	*1,04*	*4,91*	*29,18*	*0,90*	*4,99*	*27,28*	*0,78*	*3,91*
			43.291	Isolatiewerkzaamheden	33,82	1,28	7,49	28,17	0,85	2,85	23,91	0,76	3,40
			43.299	Overige bouwinstallatie, n.e.g.	32,34	0,81	2,35	30,03	0,95	6,80	30,80	0,81	4,44
	43.3			***Afwerking van gebouwen***	**57,84**	**1,55**	**6,92**	**53,76**	**1,34**	**5,63**	**52,55**	**1,40**	**5,75**
		43.31	*43.310*	*Stukadoorswerk*	*68,84*	*2,09*	*7,03*	*59,34*	*1,69*	*8,17*	*54,52*	*1,66*	*6,45*
		43.32	*43.320*	*Schrijnwerk*	*63,78*	*1,57*	*7,38*	*60,60*	*1,40*	*5,64*	*60,32*	*1,54*	*6,47*
		43.33		*Vloerafwerking en behangen*	*42,87*	*0,95*	*3,01*	*45,59*	*1,21*	*4,49*	*46,39*	*1,28*	*6,10*
			43.331	Plaatsen van vloer- en wandtegels	39,81	0,90	2,83	44,98	1,19	4,11	45,40	1,29	4,44
			43.332	Plaatsen van vloerbedekking en wandbekleding van hout	55,28	1,26	3,77	43,80	1,19	4,92	48,03	1,11	9,96
			43.333	Plaatsen van behang en vloerbedekking en wandbekleding van andere materialen	45,57	0,59	3,09	57,18	1,48	7,71	0,00	0,00	0,00
		43.34		*Schilderen en glaszetten*	*45,64*	*1,49*	*7,78*	*40,82*	*1,07*	*4,53*	*37,57*	*1,06*	*3,81*
			43.341	Schilderen van gebouwen	38,97	1,39	7,27	36,30	1,01	3,66	34,43	1,02	3,94
			43.342	Schilderen van civieltechnische werken	10,69	0,92	15,02	19,28	0,72	2,65	17,48	0,44	1,58
			43.343	Glaszetten	86,70	2,13	7,81	62,48	1,38	8,02	54,97	1,40	4,09
		43.39	*43.390*	*Overige werkzaamheden in verband met de afwerking van gebouwen*	*62,12*	*1,96*	*6,45*	*47,75*	*1,73*	*9,22*	*45,29*	*1,17*	*4,70*
	43.9			***Overige gespecialiseerde bouwactiviteiten***	**68,06**	**2,10**	**10,04**	**63,75**	**1,98**	**9,54**	**61,02**	**1,97**	**9,35**
		43.91	*43.910*	*Dakwerkzaamheden*	*93,10*	*2,85*	*12,33*	*86,17*	*2,59*	*12,16*	*80,13*	*2,58*	*12,71*
		43.99		*Overige gespecialiseerde bouwactiviteiten, n.e.g.*	*54,63*	*1,69*	*8,81*	*50,91*	*1,62*	*8,04*	*49,49*	*1,60*	*7,33*
			43.991	Waterdichtingswerken van muren	17,21	0,93	6,09	45,69	0,84	0,84	0,00	0,00	0,00
			43.992	Gevelreiniging	121,26	2,92	13,41	67,83	2,42	8,78	0,00	0,00	0,00
			43.993	Bouw van sierschouwen en open haarden	48,17	0,71	3,12	46,74	1,66	5,17	0,00	0,00	0,00
			43.994	Uitvoeren van metsel- en voegwerken	64,52	1,49	7,61	64,13	3,31	10,45	44,57	1,94	5,05
			43.995	Restaureren van bouwwerken	30,92	0,81	3,31	44,15	1,38	3,95	47,87	1,30	4,20
			43.996	Chapewerken	29,49	0,85	3,23	52,10	1,22	3,91	42,73	1,28	15,24
			43.999	Overige gespecialiseerde bouwwerkzaamheden	56,28	1,76	9,24	50,88	1,61	8,47	50,62	1,65	7,51
				Bouwnijverheid	**55,82**	**1,62**	**7,09**	**52,27**	**1,49**	**6,34**	**49,72**	**1,42**	**6,21**

Tabel 6. Frequentie graad van de ernst in de sector bouwnijverheid op jaarbasis - 2008 tot 2010										
Nace-Bel code 2008	Subklassen	2008			2009			2010		
		FG	EG	GEG	FG	EG	GEG	FG	EG	GEG

FG	2008	2009	2010
41	65,24	60,96	56,45
42	47,45	44,52	44,97
43	53,34	50,27	48,02

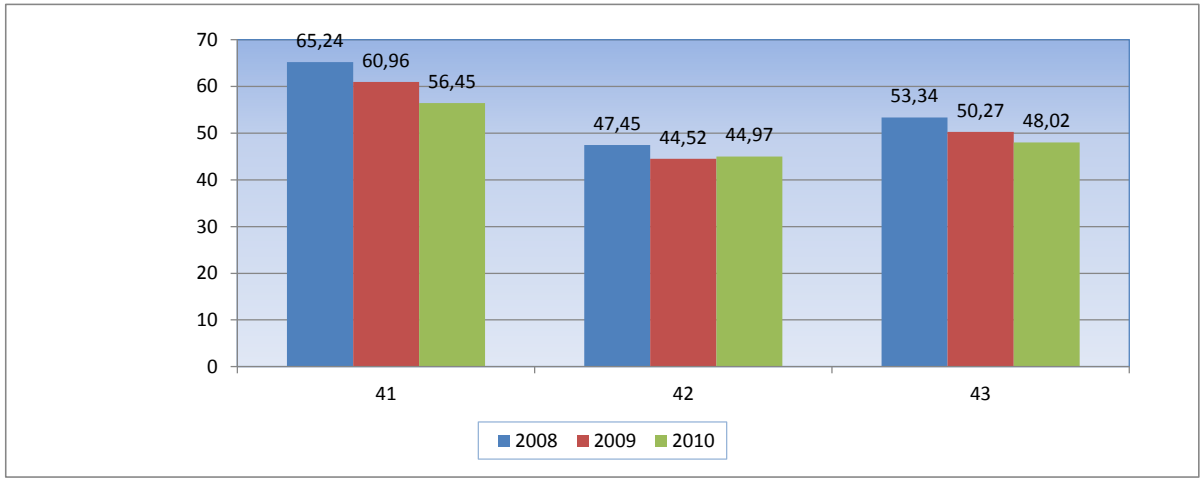

EG	2008	2009	2010
41	1,98	1,87	1,68
42	1,49	1,35	1,38
43	1,49	1,35	1,33

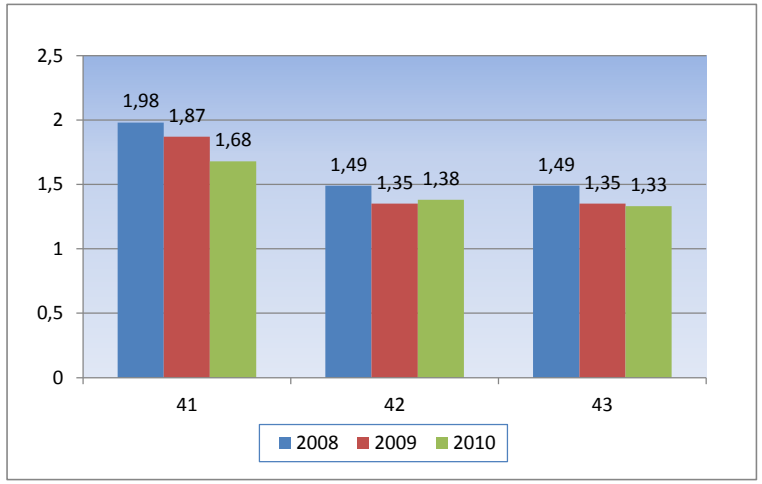

GEG	2008	2009	2010
41	8,16	7,12	7,23
42	5,96	5,89	5,87
43	6,84	6,1	5,86

Tabel 6. Frequentie graad van de ernst in de sector bouwnijverheid op jaarbasis - 2008 tot 2010										
Nace-Bel code 2008	Subklassen	2008			2009			2010		
		FG	EG	GEG	FG	EG	GEG	FG	EG	GEG

Tabel 7. Verdeling in absolute en relatieve frequentie van de gevolgen van ongevallen in de sectoren van de bouwnijverheid met Nace-Bel 2 en 3 posities - 2010

Nace-Bel code 2008		Subklassen	Gevolgen van de ongevallen								Totaal	
			Zonder gevolg		Tijdelijke ongeschiktheid		Blijvende ongeschiktheid		Dodelijk			
			N	%	N	%	N	%	N	%	N	% van de sector in het totaal van de bouwnijverheid
41		**Bouw van gebouwen; ontwikkeling van bouwprojecten**	**1.536**	***28,3%***	**3.138**	***57,9%***	**744**	***13,7%***	**6**	***0,1%***	**5.424**	***28,0%***
	41.1	Ontwikkeling van bouwprojecten	16	*30,8%*	27	*51,9%*	9	*17,3%*	0	*0,0%*	**52**	***0,3%***
	41.2	Burgerlijke en utiliteitsbouw	1.520	*28,3%*	3.111	*57,9%*	735	*13,7%*	6	*0,1%*	**5.372**	***27,7%***
42		**Weg- en Waterbouw**	**922**	***35,0%***	**1.377**	***52,2%***	**333**	***12,6%***	**6**	***0,2%***	**2.638**	***13,6%***
	42.1	Bouw van wegen en spoorwegen	407	*28,0%*	845	*58,1%*	201	*13,8%*	1	*0,1%*	**1.454**	***7,5%***
	42.2	Bouw van civieltechnische werken ten behoeve van nutsbedrijven	323	*42,7%*	341	*45,0%*	91	*12,0%*	2	*0,3%*	**757**	***3,9%***
	42.9	Bouw van andere civieltechnische werken	192	*45,0%*	191	*44,7%*	41	*9,6%*	3	*0,7%*	**427**	***2,2%***
43		**Gespecialiseerde bouwwerkzaamheden**	**3.405**	***30,1%***	**6.479**	***57,2%***	**1.426**	***12,6%***	**12**	***0,1%***	**11.322**	***58,4%***
	43.1	Slopen en bouwrijp maken van terreinen	125	*23,1%*	318	*58,9%*	96	*17,8%*	1	*0,2%*	**540**	***2,8%***
	43.2	Elektrische installatie, loodgieterswerk en overige bouwinstallatie	1.427	*35,5%*	2.177	*54,1%*	414	*10,3%*	5	*0,1%*	**4.023**	***20,8%***
	43.3	Afwerking van gebouwen	1.108	*27,8%*	2.373	*59,6%*	499	*12,5%*	2	*0,1%*	**3.982**	***20,5%***
	43.9	Overige gespecialiseerde bouwactiviteiten	745	*26,8%*	1.611	*58,0%*	417	*15,0%*	4	*0,1%*	**2.777**	***14,3%***
Totaal bouwnijverheid			**5.863**	***30,2%***	**10.994**	***56,7%***	**2.503**	***12,9%***	**24**	***0,1%***	**19.384**	***100%***

Tabel 8. Verdeling in absolute en relatieve frequentie van de gevolgen van de arbeidsongevallen volgens het geslacht van het slachtoffer per sector met Nace 2 en 3 posities in de bouwnijverheid - 2010

Nace-Bel Code 2008		Subklassen	Zonder gevolg					Tijdelijke ongeschiktheid					Blijvende ongeschiktheid					Dodelijk			Totaal					Total	
			Vrouwen		Mannen		Onb	Vrouwen		Mannen		Onb	Vrouwen		Mannen		Onb	Vrouwen	Mannen		Vrouwen		Mannen		Onb		
			N	%	N	%	N	N	%	N	%	N	N	%	N	%	N	N	N	%	N	%	N	%		N	%
41		Bouw van gebouwen; ontwikkeling van bouwprojecten	27	30,0%	1.508	26,1%	1	14	18,4%	3.124	28,6%	0	6	23,1%	738	29,8%	0	0	6	26,1%	47	24,4%	5.376	28,0%	1	5.424	28,0%
	41.1	Ontwikkeling van bouwprojecten	5	5,6%	11	0,2%	0	4	5,3%	23	0,2%	0	0	0,0%	9	0,4%	0	0	0	0,0%	9	4,7%	43	0,2%	0	52	0,3%
	41.2	Burgerlijke en utiliteitsbouw	22	24,4%	1.497	25,9%	1	10	13,2%	3.101	28,4%	0	6	23,1%	729	29,4%	0	0	6	26,1%	38	19,7%	5.333	27,8%	1	5.372	27,7%
42		Weg- en Waterbouw	7	7,8%	915	15,9%	0	10	13,2%	1.367	12,5%	0	2	7,7%	331	13,4%	0	0	6	26,1%	19	9,8%	2.619	13,6%	0	2.638	13,6%
	42.1	Bouw van wegen en spoorwegen	2	2,2%	405	7,0%	0	5	6,6%	840	7,7%	0	1	3,8%	200	8,1%	0	0	1	4,3%	8	4,1%	1.446	7,5%	0	1.454	7,5%
	42.2	Bouw van civieltechnische werken ten behoeve van nutsbedrijven	4	4,4%	319	5,5%	0	3	3,9%	338	3,1%	0	0	0,0%	91	3,7%	0	0	2	8,7%	7	3,6%	750	3,9%	0	757	3,9%
	42.9	Bouw van andere civieltechnische werken	1	1,1%	191	3,3%	0	2	2,6%	189	1,7%	0	1	3,8%	40	1,6%	0	0	3	13,0%	4	2,1%	423	2,2%	0	427	2,2%
43		Gespecialiseerde bouwwerkzaamheden	56	62,2%	3.349	58,0%	0	52	68,4%	6.426	58,9%	1	18	69,2%	1.407	56,8%	1	1	11	47,8%	127	65,8%	11.193	58,3%	2	11.322	58,4%
	43.1	Slopen en bouwrijp maken van terreinen	1	1,1%	124	2,1%	0	0	0,0%	318	2,9%	0	0	0,0%	96	3,9%	0	0	1	4,3%	1	0,5%	539	2,8%	0	540	2,8%
	43.2	Elektrische installatie, loodgieterswerk en overige bouwinstallatie	25	27,8%	1.402	24,3%	0	11	14,5%	2.165	19,8%	1	7	26,9%	406	16,4%	1	0	5	21,7%	43	22,3%	3.978	20,7%	2	4.023	20,8%
	43.3	Afwerking van gebouwen	20	22,2%	1.088	18,8%	0	27	35,5%	2.346	21,5%	0	10	38,5%	489	19,7%	0	1	1	4,3%	58	30,1%	3.924	20,5%	0	3.982	20,5%
	43.9	Overige gespecialiseerde bouwactiviteiten	10	11,1%	735	12,7%	0	14	18,4%	1.597	14,6%	0	1	3,8%	416	16,8%	0	0	4	17,4%	25	13,0%	2.752	14,3%	0	2.777	14,3%
Totaal bouwnijverheid			90	100%	5.772	100%	1	76	100%	10.917	100%	1	26	100%	2.476	100%	1	1	23	100%	193	100%	19.188	100%	3	19.384	100%

Tabel 9. Verdeling in absolute en relatieve frequentie van de gevolgen van de arbeidsongevallen naar de leeftijd van het slachtoffer per sector met Nace 2 en 3 in de bouwnijverheid - 2010

Gevolgen	Leeftijd van het slachtoffer		Subklassen Nace-Bel code 2008												
			41-Bouw van gebouwen; ontwikkeling van bouwprojecten	41.1-Ontwikkeling van bouwprojecten	41.2-Burgerlijke en utiliteitsbouw	42-Weg- en waterbouw	42.1-Bouw van wegen en spoorwegen	42.2-Bouw van civieltechnische werken ten behoeve van nutsbedrijven	42.9-Bouw van andere civieltechnische werken	43-Gespecialiseerde bouwwerkzaamheden	43.1-Slopen en bouwrijp maken van terreinen	43.2-Elektrische installatie, loodgieterswerk en overige bouwinstallatie	43.3-Afwerking van gebouwen	43.9-Overige gespecialiseerde bouwactiviteiten	Bouwnijverheid
Zonder gevolg	< 20 jaar	N	65	0	65	15	8	5	2	149	5	60	45	39	229
		%	4,2%	0,0%	4,3%	1,6%	2,0%	1,5%	1,0%	4,4%	4,0%	4,2%	4,1%	5,2%	3,9%
	20-29 jaar	N	447	2	445	260	108	105	47	1.193	30	542	371	250	1.900
		%	29,1%	12,5%	29,3%	28,2%	26,5%	32,5%	24,5%	35,0%	24,0%	38,0%	33,5%	33,6%	32,4%
	30-39 jaar	N	384	8	376	246	98	92	56	884	34	378	284	188	1.514
		%	25,0%	50,0%	24,7%	26,7%	24,1%	28,5%	29,2%	26,0%	27,2%	26,5%	25,6%	25,2%	25,8%
	40-49 jaar	N	386	3	383	255	128	79	48	765	32	290	275	168	1.406
		%	25,1%	18,8%	25,2%	27,7%	31,4%	24,5%	25,0%	22,5%	25,6%	20,3%	24,8%	22,6%	24,0%
	50-59 jaar	N	239	3	236	137	62	38	37	385	23	144	124	94	761
		%	15,6%	18,8%	15,5%	14,9%	15,2%	11,8%	19,3%	11,3%	18,4%	10,1%	11,2%	12,6%	13,0%
	60 jaar en +	N	14	0	14	9	3	4	2	29	1	13	9	6	52
		%	0,9%	0,0%	0,9%	1,0%	0,7%	1,2%	1,0%	0,9%	0,8%	0,9%	0,8%	0,8%	0,9%
	Onbekend	N	1	0	1	0	0	0	0	0	0	0	0	0	1
	Totaal	N	1.536	16	1.520	922	407	323	192	3.405	125	1.427	1.108	745	5.863
Tijdelijke ongeschiktheid	< 20 jaar	N	161	0	161	35	22	6	7	383	13	138	142	90	579
		%	5,1%	0,0%	5,2%	2,5%	2,6%	1,8%	3,7%	5,9%	4,1%	6,3%	6,0%	5,6%	5,3%
	20-29 jaar	N	1.056	10	1.046	439	255	122	62	2.455	101	918	844	592	3.950
		%	33,7%	37,0%	33,6%	31,9%	30,2%	35,8%	32,5%	37,9%	31,8%	42,2%	35,6%	36,7%	35,9%
	30-39 jaar	N	747	7	740	363	226	81	56	1.649	92	517	648	392	2.759
		%	23,8%	25,9%	23,8%	26,4%	26,7%	23,8%	29,3%	25,5%	28,9%	23,7%	27,3%	24,3%	25,1%
	40-49 jaar	N	724	8	716	354	220	90	44	1.347	77	399	498	373	2.425
		%	23,1%	29,6%	23,0%	25,7%	26,0%	26,4%	23,0%	20,8%	24,2%	18,3%	21,0%	23,2%	22,1%
	50-59 jaar	N	442	2	440	176	114	42	20	609	34	189	231	155	1.227
		%	14,1%	7,4%	14,1%	12,8%	13,5%	12,3%	10,5%	9,4%	10,7%	8,7%	9,7%	9,6%	11,2%
	60 jaar en +	N	8	0	8	10	8	0	2	35	1	15	10	9	53
		%	0,3%	0,0%	0,3%	0,7%	0,9%	0,0%	1,0%	0,5%	0,3%	0,7%	0,4%	0,6%	0,5%
	Onbekend	N	0	0	0	0	0	0	0	1	0	1	0	0	1
	Totaal	N	3.138	27	3.111	1.377	845	341	191	6.479	318	2.177	2.373	1.611	10.994
	< 20 jaar	N	23	0	23	5	5	0	0	50	0	11	27	12	78
		%	3,1%	0,0%	3,1%	1,5%	2,5%	0,0%	0,0%	3,5%	0,0%	2,7%	5,4%	2,9%	3,1%
	20-29 jaar	N	172	3	169	68	40	20	8	365	26	122	114	103	605

Tabel 9. Verdeling in absolute en relatieve frequentie van de gevolgen van de arbeidsongevallen naar de leeftijd van het slachtoffer per sector met Nace 2 en 3 in de bouwnijverheid - 2010

Gevolgen	Leeftijd van het slachtoffer		Subklassen Nace-Bel code 2008												
			41-Bouw van gebouwen; ontwikkeling van bouwprojecten	41.1-Ontwikkeling van bouwprojecten	41.2-Burgerlijke en utiliteitsbouw	42-Weg- en waterbouw	42.1-Bouw van wegen en spoorwegen	42.2-Bouw van civieltechnische werken ten behoeve van nutsbedrijven	42.9-Bouw van andere civieltechnische werken	43-Gespecialiseerde bouwwerkzaamheden	43.1-Slopen en bouwrijp maken van terreinen	43.2-Elektrische installatie, loodgieterswerk en overige bouwinstallatie	43.3-Afwerking van gebouwen	43.9-Overige gespecialiseerde bouwactiviteiten	Bouwnijverheid
Blijvende ongeschiktheid	20-29 jaar	%	23,1%	33,3%	23,0%	20,4%	19,9%	22,0%	19,5%	25,6%	27,1%	29,5%	22,8%	24,7%	24,2%
	30-39 jaar	N	181	1	180	97	54	29	14	368	29	101	124	114	646
		%	24,3%	11,1%	24,5%	29,1%	26,9%	31,9%	34,1%	25,8%	30,2%	24,4%	24,8%	27,3%	25,8%
	40-49 jaar	N	208	1	207	103	65	27	11	390	24	107	146	113	701
		%	28,0%	11,1%	28,2%	30,9%	32,3%	29,7%	26,8%	27,3%	25,0%	25,8%	29,3%	27,1%	28,0%
	50-59 jaar	N	156	3	153	59	37	14	8	238	16	68	84	70	453
		%	21,0%	33,3%	20,8%	17,7%	18,4%	15,4%	19,5%	16,7%	16,7%	16,4%	16,8%	16,8%	18,1%
	60 jaar en +	N	4	1	3	1	0	1	0	14	1	4	4	5	19
		%	0,5%	11,1%	0,4%	0,3%	0,0%	1,1%	0,0%	1,0%	1,0%	1,0%	0,8%	1,2%	0,8%
	Onbekend	N	0	0	0	0	0	0	0	1	0	1	0	0	1
	Totaal	N	744	9	735	333	201	91	41	1.426	96	414	499	417	2.503
Dodelijk	< 20 jaar	N	0	0	0	0	0	0	0	1	0	0	0	1	1
		%	0,0%	0,0%	0,0%	0,0%	0,0%	0,0%	0,0%	8,3%	0,0%	0,0%	0,0%	25,0%	4,2%
	20-29 jaar	N	1	0	1	1	1	0	0	3	0	1	1	1	5
		%	16,7%	0,0%	16,7%	16,7%	100,0%	0,0%	0,0%	25,0%	0,0%	20,0%	50,0%	25,0%	20,8%
	30-39 jaar	N	2	0	2	1	0	1	0	3	1	1	0	1	6
		%	33,3%	0,0%	33,3%	16,7%	0,0%	50,0%	0,0%	25,0%	100,0%	20,0%	0,0%	25,0%	25,0%
	40-49 jaar	N	1	0	1	1	0	0	1	4	0	2	1	1	6
		%	16,7%	0,0%	16,7%	16,7%	0,0%	0,0%	33,3%	33,3%	0,0%	40,0%	50,0%	25,0%	25,0%
	50-59 jaar	N	2	0	2	3	0	1	2	1	0	1	0	0	6
		%	33,3%	0,0%	33,3%	50,0%	0,0%	50,0%	66,7%	8,3%	0,0%	20,0%	0,0%	0,0%	25,0%
	60 jaar en +	N	0	0	0	0	0	0	0	0	0	0	0	0	0
		%	0,0%	0,0%	0,0%	0,0%	0,0%	0,0%	0,0%	0,0%	0,0%	0,0%	0,0%	0,0%	0,0%
	Totaal	N	6	0	6	6	1	2	3	12	1	5	2	4	24
TOTAAL		N	5.424	52	5.372	2.638	1.454	757	427	11.322	540	4.023	3.982	2.777	19.384

Tabel 10. Verdeling in absolute en relatieve frequentie van de gevolgen van arbeidsongevallen naar de grootte van de onderneming van het slachtoffer per sector met Nace 2 en 3 in de bouwnijverheid - 2010

Gevolgen	Grootte van de onderneming		Subklassen Nace-Bel code 2008												
			41-Bouw van gebouwen; ontwikkeling van bouwprojecten	41.1-Ontwikkeling van bouwprojecten	41.2-Burgerlijke en utiliteitsbouw	42-Weg- en waterbouw	42.1-Bouw van wegen en spoorwegen	42.2-Bouw van civieltechnische werken ten behoeve van nutsbedrijven	42.9-Bouw van andere civieltechnische werken	43-Gespecialiseerde bouwwerkzaamheden	43.1-Slopen en bouwrijp maken van terreinen	43.2-Elektrische installatie, loodgieterswerk en overige bouwinstallatie	43.3-Afwerking van gebouwen	43.9-Overige gespecialiseerde bouwactiviteiten	Bouwnijverheid
Zonder gevolg	1 tot 4 werknemers	N	134	5	129	10	6	4	0	687	26	241	250	170	831
		%	8,7%	31,3%	8,5%	1,1%	1,5%	1,2%	0,0%	20,2%	20,8%	16,9%	22,6%	22,8%	14,2%
	5 tot 9 werknemers	N	127	1	126	21	17	3	1	572	19	197	219	137	720
		%	8,3%	6,3%	8,3%	2,3%	4,2%	0,9%	0,5%	16,8%	15,2%	13,8%	19,8%	18,4%	12,3%
	10 tot 19 werknemers	N	147	4	143	27	17	4	6	529	24	167	234	104	703
		%	9,6%	25,0%	9,4%	2,9%	4,2%	1,2%	3,1%	15,5%	19,2%	11,7%	21,1%	14,0%	12,0%
	20 tot 49 werknemers	N	255	4	251	123	71	41	11	633	31	262	232	108	1.011
		%	16,6%	25,0%	16,5%	13,3%	17,4%	12,7%	5,7%	18,6%	24,8%	18,4%	20,9%	14,5%	17,2%
	50 tot 99 werknemers	N	207	2	205	139	77	38	24	320	8	173	83	56	666
		%	13,5%	12,5%	13,5%	15,1%	18,9%	11,8%	12,5%	9,4%	6,4%	12,1%	7,5%	7,5%	11,4%
	100 tot 199 werknemers	N	219	0	219	127	62	35	30	230	4	140	25	61	576
		%	14,3%	0,0%	14,4%	13,8%	15,2%	10,8%	15,6%	6,8%	3,2%	9,8%	2,3%	8,2%	9,8%
	200 tot 499 werknemers	N	234	0	234	327	157	137	33	309	13	122	65	109	870
		%	15,2%	0,0%	15,4%	35,5%	38,6%	42,4%	17,2%	9,1%	10,4%	8,5%	5,9%	14,6%	14,8%
	500 tot 999 werknemers	N	91	0	91	87	0	1	86	78	0	78	0	0	256
		%	5,9%	0,0%	6,0%	9,4%	0,0%	0,3%	44,8%	2,3%	0,0%	5,5%	0,0%	0,0%	4,4%
	> 1000 werknemers	N	122	0	122	61	0	60	1	47	0	47	0	0	230
		%	7,9%	0,0%	8,0%	6,6%	0,0%	18,6%	0,5%	1,4%	0,0%	3,3%	0,0%	0,0%	3,9%
	Totaal	N	1.536	16	1.520	922	407	323	192	3.405	125	1.427	1.108	745	5.863
Tijdelijke ongeschiktheid	1 tot 4 werknemers	N	364	8	356	29	15	13	1	1.546	66	417	619	444	1.939
		%	11,6%	29,6%	11,4%	2,1%	1,8%	3,8%	0,5%	23,9%	20,8%	19,2%	26,1%	27,6%	17,6%
	5 tot 9 werknemers	N	352	2	350	65	52	9	4	1.229	55	384	465	325	1.646
		%	11,2%	7,4%	11,3%	4,7%	6,2%	2,6%	2,1%	19,0%	17,3%	17,6%	19,6%	20,2%	15,0%
	10 tot 19 werknemers	N	380	6	374	99	62	25	12	1.230	53	398	491	288	1.709
		%	12,1%	22,2%	12,0%	7,2%	7,3%	7,3%	6,3%	19,0%	16,7%	18,3%	20,7%	17,9%	15,5%
	20 tot 49 werknemers	N	658	7	651	327	226	81	20	1.479	89	520	601	269	2.464
		%	21,0%	25,9%	20,9%	23,7%	26,7%	23,8%	10,5%	22,8%	28,0%	23,9%	25,3%	16,7%	22,4%
	50 tot 99 werknemers	N	543	2	541	264	192	44	28	456	21	197	139	99	1.263
		%	17,3%	7,4%	17,4%	19,2%	22,7%	12,9%	14,7%	7,0%	6,6%	9,0%	5,9%	6,1%	11,5%
	100 tot 199 werknemers	N	370	2	368	176	100	54	22	284	7	143	29	105	830
		%	11,8%	7,4%	11,8%	12,8%	11,8%	15,8%	11,5%	4,4%	2,2%	6,6%	1,2%	6,5%	7,5%
	200 tot 499 werknemers	N	273	0	273	329	197	101	31	190	27	53	29	81	792
		%	8,7%	0,0%	8,8%	23,9%	23,3%	29,6%	16,2%	2,9%	8,5%	2,4%	1,2%	5,0%	7,2%
	500 tot 999 werknemers	N	38	0	38	75	1	1	73	48	0	48	0	0	161
		%	1,2%	0,0%	1,2%	5,4%	0,1%	0,3%	38,2%	0,7%	0,0%	2,2%	0,0%	0,0%	1,5%
	> 1000 werknemers	N	160	0	160	13	0	13	0	17	0	17	0	0	190
		%	5,1%	0,0%	5,1%	0,9%	0,0%	3,8%	0,0%	0,3%	0,0%	0,8%	0,0%	0,0%	1,7%
	Totaal	N	3.138	27	3.111	1.377	845	341	191	6.479	318	2.177	2.373	1.611	10.994
	1 tot 4 werknemers	N	98	4	94	10	5	3	2	359	23	63	145	128	467
		%	13,2%	44,4%	12,8%	3,0%	2,5%	3,3%	4,9%	25,2%	24,0%	15,2%	29,1%	30,7%	18,7%
	5 tot 9 werknemers	N	97	0	97	10	10	0	0	287	18	84	118	67	394
		%	13,0%	0,0%	13,2%	3,0%	5,0%	0,0%	0,0%	20,1%	18,8%	20,3%	23,6%	16,1%	15,7%
	10 tot 19 werknemers	N	100	1	99	27	17	8	2	240	15	61	86	78	367
		%	13,4%	11,1%	13,5%	8,1%	8,5%	8,8%	4,9%	16,8%	15,6%	14,7%	17,2%	18,7%	14,7%
	20 tot 49 werknemers	N	162	2	160	78	57	20	1	308	24	95	117	72	548
		%	21,8%	22,2%	21,8%	23,4%	28,4%	22,0%	2,4%	21,6%	25,0%	22,9%	23,4%	17,3%	21,9%

Tabel 10. Verdeling in absolute en relatieve frequentie van de gevolgen van arbeidsongevallen naar de grootte van de onderneming van het slachtoffer per sector met Nace 2 en 3 in de bouwnijverheid - 2010

Gevolgen	Grootte van de onderneming		Subklassen Nace-Bel code 2008												
			41-Bouw van gebouwen; ontwikkeling van bouwprojecten	41.1-Ontwikkeling van bouwprojecten	41.2-Burgerlijke en utiliteitsbouw	42-Weg- en waterbouw	42.1-Bouw van wegen en spoorwegen	42.2-Bouw van civieltechnische werken ten behoeve van nutsbedrijven	42.9-Bouw van andere civieltechnische werken	43-Gespecialiseerde bouwwerkzaamheden	43.1-Slopen en bouwrijp maken van terreinen	43.2-Elektrische installatie, loodgieterswerk en overige bouwinstallatie	43.3-Afwerking van gebouwen	43.9-Overige gespecialiseerde bouwactiviteiten	Bouwnijverheid
Blijvende ongeschiktheid	50 tot 99 werknemers	N	90	1	89	69	46	16	7	100	12	33	24	31	259
		%	12,1%	11,1%	12,1%	20,7%	22,9%	17,6%	17,1%	7,0%	12,5%	8,0%	4,8%	7,4%	10,3%
	100 tot 199 werknemers	N	84	1	83	43	21	13	9	67	2	41	4	20	194
		%	11,3%	11,1%	11,3%	12,9%	10,4%	14,3%	22,0%	4,7%	2,1%	9,9%	0,8%	4,8%	7,8%
	200 tot 499 werknemers	N	59	0	59	77	45	27	5	47	2	19	5	21	183
		%	7,9%	0,0%	8,0%	23,1%	22,4%	29,7%	12,2%	3,3%	2,1%	4,6%	1,0%	5,0%	7,3%
	500 tot 999 werknemers	N	25	0	25	15	0	0	15	11	0	11	0	0	51
		%	3,4%	0,0%	3,4%	4,5%	0,0%	0,0%	36,6%	0,8%	0,0%	2,7%	0,0%	0,0%	2,0%
	> 1000 werknemers	N	29	0	29	4	0	4	0	7	0	7	0	0	40
		%	3,9%	0,0%	3,9%	1,2%	0,0%	4,4%	0,0%	0,5%	0,0%	1,7%	0,0%	0,0%	1,6%
	Totaal	N	744	9	735	333	201	91	41	1.426	96	414	499	417	2.503
Dodelijk	1 tot 4 werknemers	N	0	0	0	0	0	0	0	3	0	0	2	1	3
		%	0,0%	0,0%	0,0%	0,0%	0,0%	0,0%	0,0%	25,0%	0,0%	0,0%	100,0%	25,0%	12,5%
	5 tot 9 werknemers	N	1	0	1	0	0	0	0	0	0	0	0	0	1
		%	16,7%	0,0%	16,7%	0,0%	0,0%	0,0%	0,0%	0,0%	0,0%	0,0%	0,0%	0,0%	4,2%
	10 tot 19 werknemers	N	0	0	0	0	0	0	0	3	0	2	0	1	3
		%	0,0%	0,0%	0,0%	0,0%	0,0%	0,0%	0,0%	25,0%	0,0%	40,0%	0,0%	25,0%	12,5%
	20 tot 49 werknemers	N	1	0	1	1	0	1	0	3	0	1	0	2	5
		%	16,7%	0,0%	16,7%	16,7%	0,0%	50,0%	0,0%	25,0%	0,0%	20,0%	0,0%	50,0%	20,8%
	50 tot 99 werknemers	N	2	0	2	0	0	0	0	1	1	0	0	0	3
		%	33,3%	0,0%	33,3%	0,0%	0,0%	0,0%	0,0%	8,3%	100,0%	0,0%	0,0%	0,0%	12,5%
	100 tot 199 werknemers	N	1	0	1	0	0	0	0	0	0	0	0	0	1
		%	16,7%	0,0%	16,7%	0,0%	0,0%	0,0%	0,0%	0,0%	0,0%	0,0%	0,0%	0,0%	4,2%
	200 tot 499 werknemers	N	0	0	0	1	1	0	0	1	0	1	0	0	2
		%	0,0%	0,0%	0,0%	16,7%	100,0%	0,0%	0,0%	8,3%	0,0%	20,0%	0,0%	0,0%	8,3%
	500 tot 999 werknemers	N	1	0	1	3	0	0	3	1	0	1	0	0	5
		%	16,7%	0,0%	16,7%	50,0%	0,0%	0,0%	100,0%	8,3%	0,0%	20,0%	0,0%	0,0%	20,8%
	> 1000 werknemers	N	0	0	0	1	0	1	0	0	0	0	0	0	1
		%	0,0%	0,0%	0,0%	16,7%	0,0%	50,0%	0,0%	0,0%	0,0%	0,0%	0,0%	0,0%	4,2%
	Totaal	N	6	0	6	6	1	2	3	12	1	5	2	4	24
TOTAAL		N	5424	52	5372	2638	1454	757	427	11322	540	4023	3982	2777	19384
		%	100%	100%	100%	100%	100%	100%	100%	100%	100%	100%	100%	100%	100%

Tabel 11. Verdeling in absolute en relatieve frequentie van de gevolgen van de arbeidsongevallen volgens het beroep van het slachtoffer in de bouwnijverheid - 2010

ISCO code	Beroep va het slachtoffer	Gevolg van het ongeval							TOTAAL	
		ZG		TO		BO		Dodelijk		
		N	%	N	%	N	%	N	N	%
011	Leden van de strijdkrachten	1	0,0%	0	0,0%	0	0,0%	0	1	0,0%
111	Leden van de uitvoerende macht en de wetgevende lichamen	2	0,0%	13	0,1%	2	0,1%	0	17	0,1%
112	Hogere kaderleden van de rijksbesturen	1	0,0%	0	0,0%	0	0,0%	0	1	0,0%
113	Stamhoofden en dorpsoversten	1	0,0%	2	0,0%	0	0,0%	0	3	0,0%
121	Bedrijfsleiders	4	0,1%	2	0,0%	3	0,1%	0	9	0,0%
122	Kaderleden bij directie, productie en operaties	7	0,1%	6	0,1%	3	0,1%	0	16	0,1%
123	Overige directiekaderleden	6	0,1%	2	0,0%	1	0,0%	0	9	0,0%
131	Directeurs en beheerders	2	0,0%	2	0,0%	1	0,0%	0	5	0,0%
211	Natuurkundigen, scheikundigen e.d.	3	0,1%	0	0,0%	0	0,0%	0	3	0,0%
213	Informaticaspecialisten	2	0,0%	1	0,0%	0	0,0%	0	3	0,0%
214	Architecten, ingenieurs e.d.	17	0,3%	19	0,2%	4	0,2%	0	40	0,2%
221	Specialisten in de biowetenschappen	0	0,0%	1	0,0%	0	0,0%	0	1	0,0%
235	Overige onderwijsspecialisten	0	0,0%	0	0,0%	1	0,0%	0	1	0,0%
241	Specialisten in de administratieve en commerciële functies van de bedrijven	1	0,0%	2	0,0%	1	0,0%	0	4	0,0%
245	Schrijvers en scheppende of uitvoerende kunstenaars	1	0,0%	0	0,0%	0	0,0%	0	1	0,0%
246	Leden van de clerus	1	0,0%	0	0,0%	0	0,0%	0	1	0,0%
311	Technici in de fysische en technologische wetenschappen	6	0,1%	14	0,1%	1	0,0%	0	21	0,1%
312	Deskoperators en andere bestuurders van informatica-apparatuur	1	0,0%	1	0,0%	0	0,0%	0	2	0,0%
313	Technici in optische en elektronische apparatuur	29	0,5%	46	0,4%	12	0,5%	0	87	0,4%
314	Technici in zee- en luchttransport	1	0,0%	0	0,0%	1	0,0%	0	2	0,0%
315	Inspecteurs van gebouwen, veiligheids-, hygiëne- en kwaliteitsinspecteurs	3	0,1%	7	0,1%	0	0,0%	0	10	0,1%
322	Moderne paramedische beroepen (uitgezonderd verpleegkundig personeel)	0	0,0%	1	0,0%	0	0,0%	0	1	0,0%
331	Ondergeschikt personeel in het basisonderwijs	0	0,0%	2	0,0%	0	0,0%	0	2	0,0%
333	Ondergeschikt personeel in het gehandicaptenonderwijs	1	0,0%	0	0,0%	0	0,0%	0	1	0,0%
334	Overig ondergeschikt personeel in het onderwijs	1	0,0%	0	0,0%	0	0,0%	0	1	0,0%
341	Ondergeschikt personeel in financiën en verkoop	1	0,0%	0	0,0%	0	0,0%	0	1	0,0%
342	Verkoopsagenten en makelaars	4	0,1%	1	0,0%	0	0,0%	0	5	0,0%
343	Ondergeschikt personeel in het administratief beheer	5	0,1%	8	0,1%	1	0,0%	0	14	0,1%
348	Lekenassistenten bij erediensten	1	0,0%	0	0,0%	0	0,0%	0	1	0,0%
411	Secretarissen (of -essen) en bedieners van toetsenbordapparatuur	15	0,3%	4	0,0%	2	0,1%	0	21	0,1%
412	Bedienden in boekhoudkundige en financiële diensten	6	0,1%	5	0,0%	2	0,1%	0	13	0,1%
413	Bevoorradings-, uitbetalings- en transportbedienden	17	0,3%	9	0,1%	5	0,2%	0	31	0,2%
419	Overige kantoorbedienden	80	1,4%	54	0,5%	17	0,7%	1	152	0,8%
421	Kassiers, loketbedienden e.d.	1	0,0%	0	0,0%	0	0,0%	0	1	0,0%
422	Receptiebedienden en bedienden aan inlichtingenloketten	4	0,1%	3	0,0%	0	0,0%	0	7	0,0%
511	Begeleidingspersoneel e.d.	17	0,3%	8	0,1%	2	0,1%	0	27	0,1%
512	Beheerders en personeel van restauratiediensten	1	0,0%	5	0,0%	0	0,0%	0	6	0,0%
513	Verzorgend personeel e.d.	0	0,0%	1	0,0%	0	0,0%	0	1	0,0%
514	Overig personeel bij rechtstreekse dienstverlening aan particulieren	23	0,4%	36	0,3%	1	0,0%	0	60	0,3%
516	Personeel van veiligheidsdiensten	1	0,0%	7	0,1%	1	0,0%	0	9	0,0%
522	Verkopers en winkeldemonstrateurs	6	0,1%	8	0,1%	2	0,1%	0	16	0,1%
611	Landbouwers en geschoolde arbeiders uit marktgerichte teelten	1	0,0%	5	0,0%	0	0,0%	0	6	0,0%
612	Fokkers en geschoolde arbeiders uit marktgerichte fokkerijen e.d.	0	0,0%	1	0,0%	0	0,0%	0	1	0,0%
613	Geschoolde arbeiders uit marktgerichte polyculturen en fokkerijen	0	0,0%	3	0,0%	1	0,0%	0	4	0,0%
614	Bosbouwberoepen e.d.	2	0,0%	2	0,0%	1	0,0%	0	5	0,0%

Tabel 11. Verdeling in absolute en relatieve frequentie van de gevolgen van de arbeidsongevallen volgens het beroep van het slachtoffer in de bouwnijverheid - 2010

ISCO code	Beroep va het slachtoffer	Gevolg van het ongeval							TOTAAL	
		ZG		TO		BO		Dodelijk		
		N	%	N	%	N	%	N	N	%
621	Landbouwers, landbouwarbeiders en vissers voor eigen levensonderhoud	0	0,0%	4	0,0%	1	0,0%	0	5	0,0%
711	Mijnwerkers, groevearbeiders, springstoffenaanstekers en steenhouwers	3	0,1%	6	0,1%	0	0,0%	0	9	0,0%
712	Bouwvakkers (ruwbouw) e.d.	1.800	30,7%	4.405	40,1%	1.017	40,6%	9	7.231	37,3%
713	Bouwvakkers (afbouw) e.d.	998	17,0%	2.122	19,3%	523	20,9%	5	3.648	18,8%
714	Schilders, gevelreinigers e.d.	91	1,6%	211	1,9%	57	2,3%	0	359	1,9%
721	Lassers, plaatwerkers, ketelmakers, monteurs van ijzeren gebinten e.d.	164	2,8%	253	2,3%	50	2,0%	1	468	2,4%
722	Ijzersmeden, gereedschapsmakers e.d.	3	0,1%	14	0,1%	3	0,1%	0	20	0,1%
723	Mecaniciens en instellers van machines	133	2,3%	214	1,9%	37	1,5%	1	385	2,0%
724	Mecaniciens en instellers van elektrische en elektronische apparatuur	308	5,3%	443	4,0%	84	3,4%	0	835	4,3%
731	Precisiemecaniciens op metalen en soortgelijke materialen	38	0,6%	80	0,7%	20	0,8%	0	138	0,7%
732	Pottenbakkers, glasblazers e.d.	3	0,1%	10	0,1%	1	0,0%	0	14	0,1%
733	Arbeiders in het hout-, textiel- en lederambacht en soortgelijke	53	0,9%	120	1,1%	27	1,1%	0	200	1,0%
734	Arbeiders en ambachtslieden in de drukkerij e.d.	1	0,0%	1	0,0%	0	0,0%	0	2	0,0%
741	Ambachtslieden en arbeiders in de voedingsnijverheid e.d.	1	0,0%	8	0,1%	0	0,0%	0	9	0,0%
742	Ambachtslieden en arbeiders in de houtbewerking, meubelmakers e.d.	197	3,4%	462	4,2%	89	3,6%	0	748	3,9%
743	Ambachtslieden en arbeiders in de textielbewerking en de kleding e.d.	1	0,0%	1	0,0%	0	0,0%	0	2	0,0%
811	Bestuurders van uitrustingen voor mijnbouw en winning van delfstoffen	1	0,0%	1	0,0%	0	0,0%	0	2	0,0%
812	Bestuurders van uitrustingen voor metaalbewerking	26	0,4%	37	0,3%	12	0,5%	1	76	0,4%
813	Bestuurders van uitrustingen voor glasbewerking en aardewerk e.d.	7	0,1%	8	0,1%	0	0,0%	0	15	0,1%
814	Bestuurders van uitrustingen voor houtbewerking en papiervervaardiging	1	0,0%	5	0,0%	1	0,0%	0	7	0,0%
815	Bestuurders van uitrustingen voor chemicaliënbewerking	1	0,0%	1	0,0%	0	0,0%	0	2	0,0%
816	Bestuurders van uitrustingen voor energieproductie e.d.	8	0,1%	10	0,1%	2	0,1%	1	21	0,1%
817	Bestuurders van automatische montageketens en van industriële robots	2	0,0%	4	0,0%	0	0,0%	0	6	0,0%
821	Bestuurders van machines voor metaal- en mineraliënbewerking	3	0,1%	16	0,1%	0	0,0%	0	19	0,1%
822	Bestuurders van machines voor chemicaliënproductie	0	0,0%	1	0,0%	1	0,0%	0	2	0,0%
823	Bestuurders van machines voor het vervaardigen van rubber- en plasticproducten	0	0,0%	1	0,0%	0	0,0%	0	1	0,0%
824	Bestuurders van machines voor houtbewerking	3	0,1%	8	0,1%	4	0,2%	0	15	0,1%
828	Assemblagearbeiders	186	3,2%	362	3,3%	74	3,0%	3	625	3,2%
829	Overige machinebestuurders en assemblagearbeiders	19	0,3%	54	0,5%	12	0,5%	0	85	0,4%
831	Bestuurders van locomotieven e.d.	1	0,0%	1	0,0%	0	0,0%	0	2	0,0%
832	Bestuurders van motorvoertuigen	74	1,3%	149	1,4%	56	2,2%	0	279	1,4%
833	Bestuurders van mobiel landbouwmaterieel en van andere mobiele werktuigen	15	0,3%	29	0,3%	12	0,5%	0	56	0,3%
834	Matrozen e.d.	0	0,0%	3	0,0%	0	0,0%	0	3	0,0%
911	Straatventers e.d.	0	0,0%	0	0,0%	1	0,0%	0	1	0,0%
912	Schoenpoetsers en andere beoefenaars van op straat uitgeoefende beroepen	1	0,0%	1	0,0%	0	0,0%	0	2	0,0%
913	Gezinshelpers en andere helpers, schoonmakers en wasbazen	9	0,2%	8	0,1%	7	0,3%	0	24	0,1%

Tabel 11. Verdeling in absolute en relatieve frequentie van de gevolgen van de arbeidsongevallen volgens het beroep van het slachtoffer in de bouwnijverheid - 2010										
ISCO code	Beroep va het slachtoffer	Gevolg van het ongeval							TOTAAL	
		ZG		TO		BO		Dodelijk		
		N	%	N	%	N	%	N	N	%
914	Gebouwpersoneel, ruitenwassers e.d.	9	*0,2%*	11	*0,1%*	5	*0,2%*	0	25	*0,1%*
915	Dienstboden, sjouwers, bewakers, portiers e.d.	4	*0,1%*	2	*0,0%*	0	*0,0%*	0	6	*0,0%*
916	Vuilnisophalers e.d.	0	*0,0%*	5	*0,0%*	0	*0,0%*	0	5	*0,0%*
921	Handlangers in de landbouw, de visserij e.d.	1	*0,0%*	7	*0,1%*	0	*0,0%*	0	8	*0,0%*
931	Handlangers in de mijnbouw, de bouwnijverheid en openbare werken	175	*3,0%*	520	*4,7%*	128	*5,1%*	1	824	*4,3%*
932	Handlangers in de verwerkende nijverheid	375	*6,4%*	806	*7,3%*	176	*7,0%*	0	1.357	*7,0%*
933	Handlangers in het transport, laders en lossers	85	*1,4%*	166	*1,5%*	28	*1,1%*	1	280	*1,4%*
	Onbekend	787	*13,4%*	143	*1,3%*	10	*0,4%*	0	940	*4,8%*
	TOTAAL	5.863	*100%*	10.994	*100%*	2.503	*100%*	24	19.384	*100%*

Tabel 12. Verdeling in absolute frequentie van de arbeidsongevallen volgens het beroep van het slachtoffer per sector met Nace 2 en 3 posities in de bouwnijverheid - 2010

ISCO Code	Beroep van het slachtoffer	Subklassen NACE_Bel code 2008												
		41-Bouw van gebouwen; ontwikkeling van bouwprojecten	41.1-Ontwikkeling van bouwprojecten	41.2-Burgerlijke en utiliteitsbouw	42-Weg- en waterbouw	42.1-Bouw van wegen en spoorwegen	42.2-Bouw van civieltechnische werken ten behoeve van nutsbedrijven	42.9-Bouw van andere civieltechnische werken	43-Gespecialiseerde bouwwerkzaamheden	43.1-Slopen en bouwrijp maken van terreinen	43.2-Elektrische installatie, loodgieterswerk en overige bouwinstallatie	43.3-Afwerking van gebouwen	43.9-Overige gespecialiseerde bouwactiviteiten	Bouwnijverheid
011	Leden van de strijdkrachten	1	1	0	0	0	0	0	0	0	0	0	0	1
111	Leden van de uitvoerende macht en de wetgevende lichamen	7	0	7	3	3	0	0	7	0	0	5	2	17
112	Hogere kaderleden van de rijksbesturen	0	0	0	1	1	0	0	0	0	0	0	0	1
113	Stamhoofden en dorpsoversten	0	0	0	2	2	0	0	1	0	0	1	0	3
121	Bedrijfsleiders	3	0	3	0	0	0	0	5	1	3	1	1	9
122	Kaderleden bij directie, productie en operaties	3	0	3	8	2	5	1	5	0	2	1	2	16
123	Overige directiekaderleden	3	0	3	1	0	1	0	5	0	4	1	0	9
131	Directeurs en beheerders	3	1	2	0	0	0	0	2	0	0	2	0	5
211	Natuurkundigen, scheikundigen e.d.	1	0	1	0	0	0	0	2	0	1	1	0	3
213	Informaticaspecialisten	0	0	0	1	0	1	0	2	0	1	1	0	3
214	Architecten, ingenieurs e.d.	22	1	21	7	6	1	0	11	0	3	3	5	40
221	Specialisten in de biowetenschappen	0	0	0	0	0	0	0	0	1	0	0	0	1
235	Overige onderwijsspecialisten	0	0	0	0	0	0	0	1	0	0	1	0	1
241	Specialisten in de administratieve en commerciële functies van de bedrijven	0	0	0	0	0	0	0	4	0	2	1	1	4
245	Schrijvers en scheppende of uitvoerende kunstenaars	0	0	0	0	0	0	0	1	0	0	0	1	1
246	Leden van de clerus	0	0	0	0	0	0	0	1	0	1	0	0	1
311	Technici in de fysische en technologische wetenschappen	1	0	1	0	0	0	0	20	0	20	0	0	21
312	Deskoperators en andere bestuurders van informatica-apparatuur	1	1	0	1	0	1	0	0	0	0	0	0	2
313	Technici in optische en elektronische apparatuur	2	2	0	7	0	7	0	78	0	70	5	3	87
314	Technici in zee- en luchttransport	0	0	0	1	0	0	1	0	1	0	0	0	2
315	Inspecteurs van gebouwen, veiligheids-, hygiëne- en kwaliteitsinspecteurs	3	0	3	1	1	0	0	6	0	4	1	1	10
322	Moderne paramedische beroepen (uitgezonderd verpleegkundig personeel)	0	0	0	0	0	0	0	1	0	1	0	0	1
331	Ondergeschikt personeel in het basisonderwijs	0	0	0	0	0	0	0	2	0	0	0	2	2
333	Ondergeschikt personeel in het gehandicaptenonderwijs	0	0	0	1	0	1	0	0	0	0	0	0	1
334	Overig ondergeschikt personeel in het onderwijs	0	0	0	0	0	0	0	1	0	1	0	0	1
341	Ondergeschikt personeel in financiën en verkoop	1	0	1	0	0	0	0	0	0	0	0	0	1
342	Verkoopsagenten en makelaars	0	0	0	0	0	0	0	5	0	3	2	0	5

Tabel 12. Verdeling in absolute frequentie van de arbeidsongevallen volgens het beroep van het slachtoffer per sector met Nace 2 en 3 posities in de bouwnijverheid - 2010

ISCO Code	Beroep van het slachtoffer	Subklassen NACE_Bel code 2008												
		41-Bouw van gebouwen; ontwikkeling van bouwprojecten	41.1-Ontwikkeling van bouwprojecten	41.2-Burgerlijke en utiliteitsbouw	42-Weg- en waterbouw	42.1-Bouw van wegen en spoorwegen	42.2-Bouw van civieltechnische werken ten behoeve van nutsbedrijven	42.9-Bouw van andere civieltechnische werken	43-Gespecialiseerde bouwwerkzaamheden	43.1-Slopen en bouwrijp maken van terreinen	43.2-Elektrische installatie, loodgieterswerk en overige bouwinstallatie	43.3-Afwerking van gebouwen	43.9-Overige gespecialiseerde bouwactiviteiten	Bouwnijverheid
343	Ondergeschikt personeel in het administratief beheer	3	0	3	3	1	0	2	7	1	3	3	1	14
348	Lekenassistenten bij erediensten	0	0	0	0	0	0	0	1	0	0	1	0	1
411	Secretarissen (of -essen) en bedieners van toetsenbordapparatuur	10	2	8	1	0	0	1	10	0	9	0	1	21
412	Bedienden in boekhoudkundige en financiële diensten	5	1	4	4	3	0	1	4	0	2	1	1	13
413	Bevoorradings-, uitbetalings- en transportbedienden	5	0	5	7	3	3	1	17	2	6	6	5	31
419	Overige kantoorbedienden	36	3	33	29	12	12	5	84	3	42	24	18	152
421	Kassiers, loketbedienden e.d.	0	0	0	0	0	0	0	1	0	1	0	0	1
422	Receptiebedienden en bedienden aan inlichtingenloketten	2	0	2	0	0	0	0	5	0	2	1	2	7
511	Begeleidingspersoneel e.d.	6	0	6	14	10	3	1	6	1	0	2	4	27
512	Beheerders en personeel van restauratiediensten	1	0	1	1	0	1	0	4	0	1	1	2	6
513	Verzorgend personeel e.d.	0	0	0	0	0	0	0	1	0	0	0	1	1
514	Overig personeel bij rechtstreekse dienstverlening aan particulieren	11	1	10	3	1	0	2	46	0	21	23	2	60
516	Personeel van veiligheidsdiensten	1	0	1	1	0	1	0	7	0	6	1	0	9
522	Verkopers en winkeldemonstrateurs	1	0	1	1	0	1	0	14	0	6	5	3	16
611	Landbouwers en geschoolde arbeiders uit marktgerichte teelten	1	0	1	3	2	1	0	1	1	0	0	1	6
612	Fokkers en geschoolde arbeiders uit marktgerichte fokkerijen e.d.	0	0	0	0	0	0	0	1	0	1	0	0	1
613	Geschoolde arbeiders uit marktgerichte polyculturen en fokkerijen	1	1	0	1	1	0	0	2	0	0	1	1	4
614	Bosbouwberoepen e.d.	1	0	1	2	2	0	0	1	1	1	0	0	5
621	Landbouwers, landbouwarbeiders en vissers voor eigen levensonderhoud	1	1	0	3	3	0	0	1	0	0	0	1	5
711	Mijnwerkers, groevearbeiders, springstoffenaanstekers en steenhouwers	2	0	2	3	2	1	0	3	1	0	1	2	9
712	Bouwvakkers (ruwbouw) e.d.	3.354	23	3.331	1.252	697	297	258	2.384	241	425	647	1.312	7.231
713	Bouwvakkers (afbouw) e.d.	565	4	561	196	105	77	14	2.846	41	1.196	1.099	551	3.648
714	Schilders, gevelreinigers e.d.	21	0	21	3	1	2	0	334	1	7	315	12	359
721	Lassers, plaatwerkers, ketelmakers, monteurs van ijzeren gebinten e.d.	67	0	67	57	15	35	7	336	8	167	96	73	468

Tabel 12. Verdeling in absolute frequentie van de arbeidsongevallen volgens het beroep van het slachtoffer per sector met Nace 2 en 3 posities in de bouwnijverheid - 2010

ISCO Code	Beroep van het slachtoffer	Subklassen NACE_Bel code 2008												
		41-Bouw van gebouwen; ontwikkeling van bouwprojecten	41.1-Ontwikkeling van bouwprojecten	41.2-Burgerlijke en utiliteitsbouw	42-Weg- en waterbouw	42.1-Bouw van wegen en spoorwegen	42.2-Bouw van civieltechnische werken ten behoeve van nutsbedrijven	42.9-Bouw van andere civieltechnische werken	43-Gespecialiseerde bouwwerkzaamheden	43.1-Slopen en bouwrijp maken van terreinen	43.2-Elektrische installatie, loodgieterswerk en overige bouwinstallatie	43.3-Afwerking van gebouwen	43.9-Overige gespecialiseerde bouwactiviteiten	Bouwnijverheid
722	Ijzersmeden, gereedschapsmakers e.d.	1	0	1	0	0	0	0	19	0	9	6	4	20
723	Mecaniciens en instellers van machines	14	0	14	57	26	26	5	301	13	238	22	41	385
724	Mecaniciens en instellers van elektrische en elektronische apparatuur	16	0	16	86	3	83	0	729	4	700	17	12	835
731	Precisiemecaniciens op metalen en soortgelijke materialen	12	0	12	11	3	6	2	115	0	77	30	8	138
732	Pottenbakkers, glasblazers e.d.	1	0	1	0	0	0	0	13	0	0	13	0	14
733	Arbeiders in het hout-, textiel- en lederambacht en soortgelijke	33	0	33	3	3	0	0	163	1	6	145	12	200
734	Arbeiders en ambachtslieden in de drukkerij e.d.	1	0	1	0	0	0	0	1	0	1	0	0	2
741	Ambachtslieden en arbeiders in de voedingsnijverheid e.d.	2	0	2	0	0	0	0	7	0	0	7	0	9
742	Ambachtslieden en arbeiders in de houtbewerking, meubelmakers e.d.	84	0	84	7	6	0	1	657	0	8	626	23	748
743	Ambachtslieden en arbeiders in de textielbewerking en de kleding e.d.	1	0	1	0	0	0	0	1	0	0	1	0	2
811	Bestuurders van uitrustingen voor mijnbouw en winning van delfstoffen	0	0	0	0	0	0	0	2	0	2	0	0	2
812	Bestuurders van uitrustingen voor metaalbewerking	8	0	8	4	1	2	1	63	1	10	24	29	76
813	Bestuurders van uitrustingen voor glasbewerking en aardewerk e.d.	0	0	0	1	1	0	0	14	0	0	14	0	15
814	Bestuurders van uitrustingen voor houtbewerking en papiervervaardiging	1	0	1	0	0	0	0	6	0	0	6	0	7
815	Bestuurders van uitrustingen voor chemicaliënbewerking	0	0	0	0	0	0	0	1	1	0	1	0	2
816	Bestuurders van uitrustingen voor energieproductie e.d.	0	0	0	1	0	1	0	20	0	19	1	0	21
817	Bestuurders van automatische montageketens en van industriële robots	0	0	0	0	0	0	0	6	0	4	0	2	6
821	Bestuurders van machines voor metaal- en mineraliënbewerking	3	0	3	6	4	2	0	10	0	4	4	2	19
822	Bestuurders van machines voor chemicaliënproductie	0	0	0	0	0	0	0	2	0	0	1	1	2
823	Bestuurders van machines voor het vervaardigen van rubber- en plasticproducten	0	0	0	0	0	0	0	1	0	0	1	0	1
824	Bestuurders van machines voor houtbewerking	5	0	5	0	0	0	0	10	0	2	7	1	15
828	Assemblagearbeiders	86	2	84	48	29	12	7	474	17	215	156	103	625

Tabel 12. Verdeling in absolute frequentie van de arbeidsongevallen volgens het beroep van het slachtoffer per sector met Nace 2 en 3 posities in de bouwnijverheid - 2010

ISCO Code	Beroep van het slachtoffer	Subklassen NACE_Bel code 2008												
		41-Bouw van gebouwen; ontwikkeling van bouwprojecten	41.1-Ontwikkeling van bouwprojecten	41.2-Burgerlijke en utiliteitsbouw	42-Weg- en waterbouw	42.1-Bouw van wegen en spoorwegen	42.2-Bouw van civieltechnische werken ten behoeve van nutsbedrijven	42.9-Bouw van andere civieltechnische werken	43-Gespecialiseerde bouwwerkzaamheden	43.1-Slopen en bouwrijp maken van terreinen	43.2-Elektrische installatie, loodgieterswerk en overige bouwinstallatie	43.3-Afwerking van gebouwen	43.9-Overige gespecialiseerde bouwactiviteiten	Bouwnijverheid
829	Overige machinebestuurders en assemblagearbeiders	8	0	8	17	16	1	0	48	12	8	8	32	85
831	Bestuurders van locomotieven e.d.	0	0	0	2	2	0	0	0	0	0	0	0	2
832	Bestuurders van motorvoertuigen	45	0	45	99	69	23	7	89	46	18	20	51	279
833	Bestuurders van mobiel landbouwmaterieel en van andere mobiele werktuigen	9	0	9	26	24	0	2	8	13	0	2	6	56
834	Matrozen e.d.	0	0	0	3	0	1	2	0	0	0	0	0	3
911	Straatventers e.d.	0	0	0	0	0	0	0	0	1	0	0	0	1
912	Schoenpoetsers en andere beoefenaars van op straat uitgeoefende beroepen	0	0	0	0	0	0	0	2	0	2	0	0	2
913	Gezinshelpers en andere helpers, schoonmakers en wasbazen	7	2	5	1	1	0	0	16	0	7	6	3	24
914	Gebouwpersoneel, ruitenwassers e.d.	2	0	2	2	1	0	1	21	0	7	9	5	25
915	Dienstboden, sjouwers, bewakers, portiers e.d.	3	2	1	0	0	0	0	3	0	2	1	0	6
916	Vuilnisophalers e.d.	1	0	1	2	2	0	0	2	0	2	0	0	5
921	Handlangers in de landbouw, de visserij e.d.	1	0	1	0	0	0	0	2	5	1	0	1	8
931	Handlangers in de mijnbouw, de bouwnijverheid en openbare werken	189	0	189	283	193	80	10	292	60	89	107	96	824
932	Handlangers in de verwerkende nijverheid	284	2	282	150	92	34	24	885	38	356	331	198	1.357
933	Handlangers in het transport, laders en lossers	61	0	61	47	20	19	8	159	13	50	59	50	280
	Onbekend	401	2	399	164	85	16	63	364	11	174	104	86	940
	TOTAAL	5.424	52	5.372	2.638	1.454	757	427	10.782	540	4.023	3.982	2.777	19.384

Tabel 12b. Verdeling in relatieve frequentie van de arbeidsongevallen volgens het beroep van het slachtoffer per sector met Nace 2 en 3 posities in de bouwnijverheid - 2010

ISCO Code	Beroep van het slachtoffer	Subklassen NACE_Bel code 2008												
		41-Bouw van gebouwen; ontwikkeling van bouwprojecten	41.1-Ontwikkeling van bouwprojecten	41.2-Burgerlijke en utiliteitsbouw	42-Weg- en waterbouw	42.1-Bouw van wegen en spoorwegen	42.2-Bouw van civieltechnische werken ten behoeve van nutsbedrijven	42.9-Bouw van andere civieltechnische werken	43-Gespecialiseerde bouwwerkzaamheden	43.1-Slopen en bouwrijp maken van terreinen	43.2-Elektrische installatie, loodgieterswerk en overige bouwinstallatie	43.3-Afwerking van gebouwen	43.9-Overige gespecialiseerde bouwactiviteiten	Bouwnijverheid
011	Leden van de strijdkrachten	0,0%	1,9%	0,0%	0,0%	0,0%	0,0%	0,0%	0,0%	0,0%	0,0%	0,0%	0,0%	0,0%
111	Leden van de uitvoerende macht en de wetgevende lichamen	0,1%	0,0%	0,1%	0,1%	0,2%	0,0%	0,0%	0,1%	0,0%	0,0%	0,1%	0,1%	0,1%
112	Hogere kaderleden van de rijksbesturen	0,0%	0,0%	0,0%	0,0%	0,1%	0,0%	0,0%	0,0%	0,0%	0,0%	0,0%	0,0%	0,0%
113	Stamhoofden en dorpsoversten	0,0%	0,0%	0,0%	0,1%	0,1%	0,0%	0,0%	0,0%	0,0%	0,0%	0,0%	0,0%	0,0%
121	Bedrijfsleiders	0,1%	0,0%	0,1%	0,0%	0,0%	0,0%	0,0%	0,0%	0,2%	0,1%	0,0%	0,0%	0,0%
122	Kaderleden bij directie, productie en operaties	0,1%	0,0%	0,1%	0,3%	0,1%	0,7%	0,2%	0,0%	0,0%	0,0%	0,0%	0,1%	0,1%
123	Overige directiekaderleden	0,1%	0,0%	0,1%	0,0%	0,0%	0,1%	0,0%	0,0%	0,0%	0,1%	0,0%	0,0%	0,0%
131	Directeurs en beheerders	0,1%	1,9%	0,0%	0,0%	0,0%	0,0%	0,0%	0,0%	0,0%	0,0%	0,1%	0,0%	0,0%
211	Natuurkundigen, scheikundigen e.d.	0,0%	0,0%	0,0%	0,0%	0,0%	0,0%	0,0%	0,0%	0,0%	0,0%	0,0%	0,0%	0,0%
213	Informaticaspecialisten	0,0%	0,0%	0,0%	0,0%	0,0%	0,1%	0,0%	0,0%	0,0%	0,0%	0,0%	0,0%	0,0%
214	Architecten, ingenieurs e.d.	0,4%	1,9%	0,4%	0,3%	0,4%	0,1%	0,0%	0,1%	0,0%	0,1%	0,1%	0,2%	0,2%
221	Specialisten in de biowetenschappen	0,0%	0,0%	0,0%	0,0%	0,0%	0,0%	0,0%	0,0%	0,2%	0,0%	0,0%	0,0%	0,0%
235	Overige onderwijsspecialisten	0,0%	0,0%	0,0%	0,0%	0,0%	0,0%	0,0%	0,0%	0,0%	0,0%	0,0%	0,0%	0,0%
241	Specialisten in de administratieve en commerciële functies van de bedrijven	0,0%	0,0%	0,0%	0,0%	0,0%	0,0%	0,0%	0,0%	0,0%	0,0%	0,0%	0,0%	0,0%
245	Schrijvers en scheppende of uitvoerende kunstenaars	0,0%	0,0%	0,0%	0,0%	0,0%	0,0%	0,0%	0,0%	0,0%	0,0%	0,0%	0,0%	0,0%
246	Leden van de clerus	0,0%	0,0%	0,0%	0,0%	0,0%	0,0%	0,0%	0,0%	0,0%	0,0%	0,0%	0,0%	0,0%
311	Technici in de fysische en technologische wetenschappen	0,0%	0,0%	0,0%	0,0%	0,0%	0,0%	0,0%	0,2%	0,0%	0,5%	0,0%	0,0%	0,1%
312	Deskoperators en andere bestuurders van informatica-apparatuur	0,0%	1,9%	0,0%	0,0%	0,0%	0,1%	0,0%	0,0%	0,0%	0,0%	0,0%	0,0%	0,0%
313	Technici in optische en elektronische apparatuur	0,0%	3,8%	0,0%	0,3%	0,0%	0,9%	0,0%	0,7%	0,0%	1,7%	0,1%	0,1%	0,4%
314	Technici in zee- en luchttransport	0,0%	0,0%	0,0%	0,0%	0,0%	0,0%	0,2%	0,0%	0,2%	0,0%	0,0%	0,0%	0,0%
315	Inspecteurs van gebouwen, veiligheids-, hygiëne- en kwaliteitsinspecteurs	0,1%	0,0%	0,1%	0,0%	0,1%	0,0%	0,0%	0,1%	0,0%	0,1%	0,0%	0,0%	0,1%
322	Moderne paramedische beroepen (uitgezonderd verpleegkundig personeel)	0,0%	0,0%	0,0%	0,0%	0,0%	0,0%	0,0%	0,0%	0,0%	0,0%	0,0%	0,0%	0,0%
331	Ondergeschikt personeel in het basisonderwijs	0,0%	0,0%	0,0%	0,0%	0,0%	0,0%	0,0%	0,0%	0,0%	0,0%	0,0%	0,1%	0,0%
333	Ondergeschikt personeel in het gehandicaptenonderwijs	0,0%	0,0%	0,0%	0,0%	0,0%	0,1%	0,0%	0,0%	0,0%	0,0%	0,0%	0,0%	0,0%
334	Overig ondergeschikt personeel in het onderwijs	0,0%	0,0%	0,0%	0,0%	0,0%	0,0%	0,0%	0,0%	0,0%	0,0%	0,0%	0,0%	0,0%
341	Ondergeschikt personeel in financiën en verkoop	0,0%	0,0%	0,0%	0,0%	0,0%	0,0%	0,0%	0,0%	0,0%	0,0%	0,0%	0,0%	0,0%
342	Verkoopsagenten en makelaars	0,0%	0,0%	0,0%	0,0%	0,0%	0,0%	0,0%	0,0%	0,0%	0,1%	0,1%	0,0%	0,0%
343	Ondergeschikt personeel in het administratief beheer	0,1%	0,0%	0,1%	0,1%	0,1%	0,0%	0,5%	0,1%	0,2%	0,1%	0,1%	0,0%	0,1%

Tabel 12b. Verdeling in relatieve frequentie van de arbeidsongevallen volgens het beroep van het slachtoffer per sector met Nace 2 en 3 posities in de bouwnijverheid - 2010

ISCO Code	Beroep van het slachtoffer	Subklassen NACE_Bel code 2008												
		41-Bouw van gebouwen; ontwikkeling van bouwprojecten	41.1-Ontwikkeling van bouwprojecten	41.2-Burgerlijke en utiliteitsbouw	42-Weg- en waterbouw	42.1-Bouw van wegen en spoorwegen	42.2-Bouw van civieltechnische werken ten behoeve van nutsbedrijven	42.9-Bouw van andere civieltechnische werken	43-Gespecialiseerde bouwwerkzaamheden	43.1-Slopen en bouwrijp maken van terreinen	43.2-Elektrische installatie, loodgieterswerk en overige bouwinstallatie	43.3-Afwerking van gebouwen	43.9-Overige gespecialiseerde bouwactiviteiten	Bouwnijverheid
348	Lekenassistenten bij erediensten	0,0%	0,0%	0,0%	0,0%	0,0%	0,0%	0,0%	0,0%	0,0%	0,0%	0,0%	0,0%	0,0%
411	Secretarissen (of -essen) en bedieners van toetsenbordapparatuur	0,2%	3,8%	0,1%	0,0%	0,0%	0,0%	0,2%	0,1%	0,0%	0,2%	0,0%	0,0%	0,1%
412	Bedienden in boekhoudkundige en financiële diensten	0,1%	1,9%	0,1%	0,2%	0,2%	0,0%	0,2%	0,0%	0,0%	0,0%	0,0%	0,0%	0,1%
413	Bevoorradings-, uitbetalings- en transportbedienden	0,1%	0,0%	0,1%	0,3%	0,2%	0,4%	0,2%	0,2%	0,4%	0,1%	0,2%	0,2%	0,2%
419	Overige kantoorbedienden	0,7%	5,8%	0,6%	1,1%	0,8%	1,6%	1,2%	0,8%	0,6%	1,0%	0,6%	0,6%	0,8%
421	Kassiers, loketbedienden e.d.	0,0%	0,0%	0,0%	0,0%	0,0%	0,0%	0,0%	0,0%	0,0%	0,0%	0,0%	0,0%	0,0%
422	Receptiebedienden en bedienden aan inlichtingenloketten	0,0%	0,0%	0,0%	0,0%	0,0%	0,0%	0,0%	0,0%	0,0%	0,0%	0,0%	0,1%	0,0%
511	Begeleidingspersoneel e.d.	0,1%	0,0%	0,1%	0,5%	0,7%	0,4%	0,2%	0,1%	0,2%	0,0%	0,1%	0,1%	0,1%
512	Beheerders en personeel van restauratiediensten	0,0%	0,0%	0,0%	0,0%	0,0%	0,1%	0,0%	0,0%	0,0%	0,0%	0,0%	0,1%	0,0%
513	Verzorgend personeel e.d.	0,0%	0,0%	0,0%	0,0%	0,0%	0,0%	0,0%	0,0%	0,0%	0,0%	0,0%	0,0%	0,0%
514	Overig personeel bij rechtstreekse dienstverlening aan particulieren	0,2%	1,9%	0,2%	0,1%	0,1%	0,0%	0,5%	0,4%	0,0%	0,5%	0,6%	0,1%	0,3%
516	Personeel van veiligheidsdiensten	0,0%	0,0%	0,0%	0,0%	0,0%	0,1%	0,0%	0,1%	0,0%	0,1%	0,0%	0,0%	0,0%
522	Verkopers en winkeldemonstrateurs	0,0%	0,0%	0,0%	0,0%	0,0%	0,1%	0,0%	0,1%	0,0%	0,1%	0,1%	0,1%	0,1%
611	Landbouwers en geschoolde arbeiders uit marktgerichte teelten	0,0%	0,0%	0,0%	0,1%	0,1%	0,1%	0,0%	0,0%	0,2%	0,0%	0,0%	0,0%	0,0%
612	Fokkers en geschoolde arbeiders uit marktgerichte fokkerijen e.d.	0,0%	0,0%	0,0%	0,0%	0,0%	0,0%	0,0%	0,0%	0,0%	0,0%	0,0%	0,0%	0,0%
613	Geschoolde arbeiders uit marktgerichte polyculturen en fokkerijen	0,0%	1,9%	0,0%	0,0%	0,1%	0,0%	0,0%	0,0%	0,0%	0,0%	0,0%	0,0%	0,0%
614	Bosbouwberoepen e.d.	0,0%	0,0%	0,0%	0,1%	0,1%	0,0%	0,0%	0,0%	0,2%	0,0%	0,0%	0,0%	0,0%
621	Landbouwers, landbouwarbeiders en vissers voor eigen levensonderhoud	0,0%	1,9%	0,0%	0,1%	0,2%	0,0%	0,0%	0,0%	0,0%	0,0%	0,0%	0,0%	0,0%
711	Mijnwerkers, groevearbeiders, springstoffenaanstekers en steenhouwers	0,0%	0,0%	0,0%	0,1%	0,1%	0,1%	0,0%	0,0%	0,2%	0,0%	0,0%	0,1%	0,0%
712	Bouwvakkers (ruwbouw) e.d.	61,8%	44,2%	62,0%	47,5%	47,9%	39,2%	60,4%	22,1%	44,6%	10,6%	16,2%	47,2%	37,3%
713	Bouwvakkers (afbouw) e.d.	10,4%	7,7%	10,4%	7,4%	7,2%	10,2%	3,3%	26,4%	7,6%	29,7%	27,6%	19,8%	18,8%
714	Schilders, gevelreinigers e.d.	0,4%	0,0%	0,4%	0,1%	0,1%	0,3%	0,0%	3,1%	0,2%	0,2%	7,9%	0,4%	1,9%
721	Lassers, plaatwerkers, ketelmakers, monteurs van ijzeren gebinten e.d.	1,2%	0,0%	1,2%	2,2%	1,0%	4,6%	1,6%	3,1%	1,5%	4,2%	2,4%	2,6%	2,4%
722	Ijzersmeden, gereedschapsmakers e.d.	0,0%	0,0%	0,0%	0,0%	0,0%	0,0%	0,0%	0,2%	0,0%	0,2%	0,2%	0,1%	0,1%
723	Mecaniciens en instellers van machines	0,3%	0,0%	0,3%	2,2%	1,8%	3,4%	1,2%	2,8%	2,4%	5,9%	0,6%	1,5%	2,0%

Tabel 12b. Verdeling in relatieve frequentie van de arbeidsongevallen volgens het beroep van het slachtoffer per sector met Nace 2 en 3 posities in de bouwnijverheid - 2010

ISCO Code	Beroep van het slachtoffer	Subklassen NACE_Bel code 2008												
		41-Bouw van gebouwen; ontwikkeling van bouwprojecten	41.1-Ontwikkeling van bouwprojecten	41.2-Burgerlijke en utiliteitsbouw	42-Weg- en waterbouw	42.1-Bouw van wegen en spoorwegen	42.2-Bouw van civieltechnische werken ten behoeve van nutsbedrijven	42.9-Bouw van andere civieltechnische werken	43-Gespecialiseerde bouwwerkzaamheden	43.1-Slopen en bouwrijp maken van terreinen	43.2-Elektrische installatie, loodgieterswerk en overige bouwinstallatie	43.3-Afwerking van gebouwen	43.9-Overige gespecialiseerde bouwactiviteiten	Bouwnijverheid
724	Mecaniciens en instellers van elektrische en elektronische apparatuur	0,3%	0,0%	0,3%	3,3%	0,2%	11,0%	0,0%	6,8%	0,7%	17,4%	0,4%	0,4%	4,3%
731	Precisiemecaniciens op metalen en soortgelijke materialen	0,2%	0,0%	0,2%	0,4%	0,2%	0,8%	0,5%	1,1%	0,0%	1,9%	0,8%	0,3%	0,7%
732	Pottenbakkers, glasblazers e.d.	0,0%	0,0%	0,0%	0,0%	0,0%	0,0%	0,0%	0,1%	0,0%	0,0%	0,3%	0,0%	0,1%
733	Arbeiders in het hout-, textiel- en lederambacht en soortgelijke	0,6%	0,0%	0,6%	0,1%	0,2%	0,0%	0,0%	1,5%	0,2%	0,1%	3,6%	0,4%	1,0%
734	Arbeiders en ambachtslieden in de drukkerij e.d.	0,0%	0,0%	0,0%	0,0%	0,0%	0,0%	0,0%	0,0%	0,0%	0,0%	0,0%	0,0%	0,0%
741	Ambachtslieden en arbeiders in de voedingsnijverheid e.d.	0,0%	0,0%	0,0%	0,0%	0,0%	0,0%	0,0%	0,1%	0,0%	0,0%	0,2%	0,0%	0,0%
742	Ambachtslieden en arbeiders in de houtbewerking, meubelmakers e.d.	1,5%	0,0%	1,6%	0,3%	0,4%	0,0%	0,2%	6,1%	0,0%	0,2%	15,7%	0,8%	3,9%
743	Ambachtslieden en arbeiders in de textielbewerking en de kleding e.d.	0,0%	0,0%	0,0%	0,0%	0,0%	0,0%	0,0%	0,0%	0,0%	0,0%	0,0%	0,0%	0,0%
811	Bestuurders van uitrustingen voor mijnbouw en winning van delfstoffen	0,0%	0,0%	0,0%	0,0%	0,0%	0,0%	0,0%	0,0%	0,0%	0,0%	0,0%	0,0%	0,0%
812	Bestuurders van uitrustingen voor metaalbewerking	0,1%	0,0%	0,1%	0,2%	0,1%	0,3%	0,2%	0,6%	0,2%	0,2%	0,6%	1,0%	0,4%
813	Bestuurders van uitrustingen voor glasbewerking en aardewerk e.d.	0,0%	0,0%	0,0%	0,0%	0,1%	0,0%	0,0%	0,1%	0,0%	0,0%	0,4%	0,0%	0,1%
814	Bestuurders van uitrustingen voor houtbewerking en papiervervaardiging	0,0%	0,0%	0,0%	0,0%	0,0%	0,0%	0,0%	0,1%	0,0%	0,0%	0,2%	0,0%	0,0%
815	Bestuurders van uitrustingen voor chemicaliënbewerking	0,0%	0,0%	0,0%	0,0%	0,0%	0,0%	0,0%	0,0%	0,2%	0,0%	0,0%	0,0%	0,0%
816	Bestuurders van uitrustingen voor energieproductie e.d.	0,0%	0,0%	0,0%	0,0%	0,0%	0,1%	0,0%	0,2%	0,0%	0,5%	0,0%	0,0%	0,1%
817	Bestuurders van automatische montageketens en van industriële robots	0,0%	0,0%	0,0%	0,0%	0,0%	0,0%	0,0%	0,1%	0,0%	0,1%	0,0%	0,1%	0,0%
821	Bestuurders van machines voor metaal- en mineraliënbewerking	0,1%	0,0%	0,1%	0,2%	0,3%	0,3%	0,0%	0,1%	0,0%	0,1%	0,1%	0,1%	0,1%
822	Bestuurders van machines voor chemicaliënproductie	0,0%	0,0%	0,0%	0,0%	0,0%	0,0%	0,0%	0,0%	0,0%	0,0%	0,0%	0,0%	0,0%
823	Bestuurders van machines voor het vervaardigen van rubber- en plasticproducten	0,0%	0,0%	0,0%	0,0%	0,0%	0,0%	0,0%	0,0%	0,0%	0,0%	0,0%	0,0%	0,0%
824	Bestuurders van machines voor houtbewerking	0,1%	0,0%	0,1%	0,0%	0,0%	0,0%	0,0%	0,1%	0,0%	0,0%	0,2%	0,0%	0,1%
828	Assemblagearbeiders	1,6%	3,8%	1,6%	1,8%	2,0%	1,6%	1,6%	4,4%	3,1%	5,3%	3,9%	3,7%	3,2%
829	Overige machinebestuurders en assemblagearbeiders	0,1%	0,0%	0,1%	0,6%	1,1%	0,1%	0,0%	0,4%	2,2%	0,2%	0,2%	1,2%	0,4%
831	Bestuurders van locomotieven e.d.	0,0%	0,0%	0,0%	0,1%	0,1%	0,0%	0,0%	0,0%	0,0%	0,0%	0,0%	0,0%	0,0%
832	Bestuurders van motorvoertuigen	0,8%	0,0%	0,8%	3,8%	4,7%	3,0%	1,6%	0,8%	8,5%	0,4%	0,5%	1,8%	1,4%
833	Bestuurders van mobiel landbouwmaterieel en van andere mobiele werktuigen	0,2%	0,0%	0,2%	1,0%	1,7%	0,0%	0,5%	0,1%	2,4%	0,0%	0,1%	0,2%	0,3%

Tabel 12b. Verdeling in relatieve frequentie van de arbeidsongevallen volgens het beroep van het slachtoffer per sector met Nace 2 en 3 posities in de bouwnijverheid - 2010

ISCO Code	Beroep van het slachtoffer	Subklassen NACE_Bel code 2008												
		41-Bouw van gebouwen; ontwikkeling van bouwprojecten	41.1-Ontwikkeling van bouwprojecten	41.2-Burgerlijke en utiliteitsbouw	42-Weg- en waterbouw	42.1-Bouw van wegen en spoorwegen	42.2-Bouw van civieltechnische werken ten behoeve van nutsbedrijven	42.9-Bouw van andere civieltechnische werken	43-Gespecialiseerde bouwwerkzaamheden	43.1-Slopen en bouwrijp maken van terreinen	43.2-Elektrische installatie, loodgieterswerk en overige bouwinstallatie	43.3-Afwerking van gebouwen	43.9-Overige gespecialiseerde bouwactiviteiten	Bouwnijverheid
834	Matrozen e.d.	0,0%	0,0%	0,0%	0,1%	0,0%	0,1%	0,5%	0,0%	0,0%	0,0%	0,0%	0,0%	0,0%
911	Straatventers e.d.	0,0%	0,0%	0,0%	0,0%	0,0%	0,0%	0,0%	0,0%	0,2%	0,0%	0,0%	0,0%	0,0%
912	Schoenpoetsers en andere beoefenaars van op straat uitgeoefende beroepen	0,0%	0,0%	0,0%	0,0%	0,0%	0,0%	0,0%	0,0%	0,0%	0,0%	0,0%	0,0%	0,0%
913	Gezinshelpers en andere helpers, schoonmakers en wasbazen	0,1%	3,8%	0,1%	0,0%	0,1%	0,0%	0,0%	0,1%	0,0%	0,2%	0,2%	0,1%	0,1%
914	Gebouwpersoneel, ruitenwassers e.d.	0,0%	0,0%	0,0%	0,1%	0,1%	0,0%	0,2%	0,2%	0,0%	0,2%	0,2%	0,2%	0,1%
915	Dienstboden, sjouwers, bewakers, portiers e.d.	0,1%	3,8%	0,0%	0,0%	0,0%	0,0%	0,0%	0,0%	0,0%	0,0%	0,0%	0,0%	0,0%
916	Vuilnisophalers e.d.	0,0%	0,0%	0,0%	0,1%	0,1%	0,0%	0,0%	0,0%	0,0%	0,0%	0,0%	0,0%	0,0%
921	Handlangers in de landbouw, de visserij e.d.	0,0%	0,0%	0,0%	0,0%	0,0%	0,0%	0,0%	0,0%	0,9%	0,0%	0,0%	0,0%	0,0%
931	Handlangers in de mijnbouw, de bouwnijverheid en openbare werken	3,5%	0,0%	3,5%	10,7%	13,3%	10,6%	2,3%	2,7%	11,1%	2,2%	2,7%	3,5%	4,3%
932	Handlangers in de verwerkende nijverheid	5,2%	3,8%	5,2%	5,7%	6,3%	4,5%	5,6%	8,2%	7,0%	8,8%	8,3%	7,1%	7,0%
933	Handlangers in het transport, laders en lossers	1,1%	0,0%	1,1%	1,8%	1,4%	2,5%	1,9%	1,5%	2,4%	1,2%	1,5%	1,8%	1,4%
	Onbekend	7,4%	3,8%	7,4%	6,2%	5,8%	2,1%	14,8%	3,4%	2,0%	4,3%	2,6%	3,1%	4,8%
	TOTAAL	100%	100%	100%	100%	100%	100%	100%	100%	100%	100%	100%	100%	100%

Tabel 13. Verdeling in absolute en relatieve frequentie van de gevolgen van de arbeidsongevallen naar de nationaliteit van het slachtoffer per sector in Nace 2 en 3 posities in de bouwnijverheid - 2010

Gevolgen	Nationaliteit		Subklassen Nace-Bel code 2008												
			41-Bouw van gebouwen; ontwikkeling van bouwprojecten	41.1-Ontwikkeling van bouwprojecten	41.2-Burgerlijke en utiliteitsbouw	42-Weg- en waterbouw	42.1-Bouw van wegen en spoorwegen	42.2-Bouw van civieltechnische werken ten behoeve van nutsbedrijven	42.9-Bouw van andere civieltechnische werken	43-Gespecialiseerde bouwwerkzaamheden	43.1-Slopen en bouwrijp maken van terreinen	43.2-Elektrische installatie, loodgieterswerk en overige bouwinstallatie	43.3-Afwerking van gebouwen	43.9-Overige gespecialiseerde bouwactiviteiten	Bouwnijverheid
Zonder gevolg	België	N	1.377	14	1.363	842	385	280	177	3.115	112	1.299	1.031	673	5.334
		%	28,5%	33,3%	28,5%	35,1%	28,7%	42,4%	44,9%	30,4%	23,0%	35,6%	28,3%	27,4%	30,6%
	Buurland	N	31	0	31	22	5	13	4	81	2	39	19	21	134
		%	23,8%	0,0%	24,0%	40,7%	23,8%	52,0%	50,0%	26,8%	25,0%	36,1%	23,5%	20,0%	27,6%
	E.U.	N	100	2	98	33	11	12	10	110	6	48	29	27	243
		%	28,8%	28,6%	28,8%	39,8%	29,7%	48,0%	47,6%	23,0%	37,5%	28,2%	18,7%	19,6%	26,7%
	Niet-E.U.	N	28	0	28	25	6	18	1	99	5	41	29	24	152
		%	23,5%	0,0%	23,9%	24,0%	11,3%	38,3%	25,0%	32,1%	17,9%	40,6%	29,9%	29,3%	28,6%
Tijdelijke ongeschiktheid	België	N	2.806	20	2.786	1.251	774	300	177	5.860	292	1.972	2.173	1.423	9.917
		%	58,1%	47,6%	58,2%	52,2%	57,6%	45,5%	44,9%	57,3%	59,8%	54,1%	59,6%	58,0%	56,8%
	Buurland	N	81	1	80	26	13	10	3	175	4	54	51	66	282
		%	62,3%	100,0%	62,0%	48,1%	61,9%	40,0%	37,5%	57,9%	50,0%	50,0%	63,0%	62,9%	58,0%
	E.U.	N	176	4	172	35	18	8	9	273	7	99	93	74	484
		%	50,7%	57,1%	50,6%	42,2%	48,6%	32,0%	42,9%	57,0%	43,8%	58,2%	60,0%	53,6%	53,2%
	Niet-E.U.	N	74	2	72	65	40	23	2	171	15	52	56	48	310
		%	62,2%	100,0%	61,5%	62,5%	75,5%	48,9%	50,0%	55,5%	53,6%	51,5%	57,7%	58,5%	58,4%
	Onbekend	N	1	0	1	0	0	0	0	0	0	0	0	0	1
		%	100%	0%	100%	0%	0%	0%	0%	0%	0%	0%	0%	0%	100%
Blijvende ongeschiktheid	België	N	638	8	630	299	183	79	37	1.248	84	368	443	353	2.185
		%	13,2%	19,0%	13,2%	12,5%	13,6%	12,0%	9,4%	12,2%	17,2%	10,1%	12,1%	14,4%	12,5%
	Buurland	N	18	0	18	6	3	2	1	46	2	15	11	18	70
		%	13,8%	0,0%	14,0%	11,1%	14,3%	8,0%	12,5%	15,2%	25,0%	13,9%	13,6%	17,1%	14,4%
	E.U.	N	71	1	70	14	8	4	2	94	2	23	33	36	179
		%	20,5%	14,3%	20,6%	16,9%	21,6%	16,0%	9,5%	19,6%	12,5%	13,5%	21,3%	26,1%	19,7%

Tabel 13. Verdeling in absolute en relatieve frequentie van de gevolgen van de arbeidsongevallen naar de nationaliteit van het slachtoffer per sector in Nace 2 en 3 posities in de bouwnijverheid - 2010

Gevolgen	Nationaliteit		Subklassen Nace-Bel code 2008												
			41-Bouw van gebouwen; ontwikkeling van bouwprojecten	41.1-Ontwikkeling van bouwprojecten	41.2-Burgerlijke en utiliteitsbouw	42-Weg- en waterbouw	42.1-Bouw van wegen en spoorwegen	42.2-Bouw van civieltechnische werken ten behoeve van nutsbedrijven	42.9-Bouw van andere civieltechnische werken	43-Gespecialiseerde bouwwerkzaamheden	43.1-Slopen en bouwrijp maken van terreinen	43.2-Elektrische installatie, loodgieterswerk en overige bouwinstallatie	43.3-Afwerking van gebouwen	43.9-Overige gespecialiseerde bouwactiviteiten	Bouwnijverheid
	Niet-E.U.	N	17	0	17	14	7	6	1	38	8	8	12	10	69
		%	14,3%	0,0%	14,5%	13,5%	13,2%	12,8%	25,0%	12,3%	28,6%	7,9%	12,4%	12,2%	13,0%
Dodelijk	België	N	6	0	6	5	1	1	3	10	0	5	2	3	21
		%	0,1%	0,0%	0,1%	0,2%	0,1%	0,2%	0,8%	0,1%	0,0%	0,1%	0,1%	0,1%	0,1%
	E.U.	N	0	0	0	1	0	1	0	2	1	0	0	1	3
		%	0,0%	0,0%	0,0%	1,2%	0,0%	4,0%	0,0%	0,4%	6,3%	0,0%	0,0%	0,7%	0,3%
	Niet-E.U.	N	0	0	0	0	0	0	0	0	0	0	0	0	0
		%	0,0%	0,0%	0,0%	0,0%	0,0%	0,0%	0,0%	0,0%	0,0%	0,0%	0,0%	0,0%	0,0%
TOTAAL	België	N	4.827	42	4.785	2.397	1.343	660	394	10.233	488	3.644	3.649	2.452	17.457
		%	89,0%	80,8%	89,1%	90,9%	92,4%	87,2%	92,3%	90,4%	90,4%	90,6%	91,6%	88,3%	90,1%
	Buurland	N	130	1	129	54	21	25	8	302	8	108	81	105	486
		%	2,4%	1,9%	2,4%	2,0%	1,4%	3,3%	1,9%	2,7%	1,5%	2,7%	2,0%	3,8%	2,5%
	E.U.	N	347	7	340	83	37	25	21	479	16	170	155	138	909
		%	6,4%	13,5%	6,3%	3,1%	2,5%	3,3%	4,9%	4,2%	3,0%	4,2%	3,9%	5,0%	4,7%
	Niet-E.U.	N	119	2	117	104	53	47	4	308	28	101	97	82	531
		%	2,2%	3,8%	2,2%	3,9%	3,6%	6,2%	0,9%	2,7%	5,2%	2,5%	2,4%	3,0%	2,7%
	Onbekend	N	1	0	1	0	0	0	0	0	0	0	0	0	1
	Totaal	N	5.424	52	5.372	2.638	1.454	757	427	11.322	540	4.023	3.982	2.777	19.384
		%	100%	100%	100%	100%	100%	100%	100%	100%	100%	100%	100%	100%	100%

Tabel 14. Verdeling in absolute en relatieve frequentie van de gevolgen van de arbeidsongevallen naar de anciënniteit in de onderneming van het slachtoffer per sector met Nace 2 en 3 posities in de bouwnijverheid - 2010

Gevolgen	Anciënniteit in de onderneming		Subklassen Nace-Bel code 2008												
			41-Bouw van gebouwen; ontwikkeling van bouwprojecten	41.1-Ontwikkeling van bouwprojecten	41.2-Burgerlijke en utiliteitsbouw	42-Weg- en waterbouw	42.1-Bouw van wegen en spoorwegen	42.2-Bouw van civieltechnische werken ten behoeve van nutsbedrijven	42.9-Bouw van andere civieltechnische werken	43-Gespecialiseerde bouwwerkzaamheden	43.1-Slopen en bouwrijp maken van terreinen	43.2-Elektrische installatie, loodgieterswerk en overige bouwinstallatie	43.3-Afwerking van gebouwen	43.9-Overige gespecialiseerde bouwactiviteiten	Bouwnijverheid
Zonder gevolg	< 1 week	N	4	0	4	5	4	0	1	20	2	10	6	2	29
		%	0,3%	0,0%	0,3%	0,5%	1,0%	0,0%	0,5%	0,6%	1,6%	0,7%	0,5%	0,3%	0,5%
	1 week tot 1 maand	N	14	0	14	11	4	4	3	59	0	24	21	14	84
		%	0,9%	0,0%	0,9%	1,2%	1,0%	1,2%	1,6%	1,7%	0,0%	1,7%	1,9%	1,9%	1,4%
	> 1 maand tot 1 jaar	N	153	1	152	82	26	47	9	414	15	175	130	94	649
		%	10,0%	6,3%	10,0%	8,9%	6,4%	14,6%	4,7%	12,2%	12,0%	12,3%	11,7%	12,6%	11,1%
	> 1 jaar	N	663	9	654	469	183	183	103	1.716	62	723	581	350	2.848
		%	43,2%	56,3%	43,0%	50,9%	45,0%	56,7%	53,6%	50,4%	49,6%	50,7%	52,4%	47,0%	48,6%
	Onbekend	N	702	6	696	355	190	89	76	1.196	46	495	370	285	2.253
		%	45,7%	37,5%	45,8%	38,5%	46,7%	27,6%	39,6%	35,1%	36,8%	34,7%	33,4%	38,3%	38,4%
	Totaal	N	1.536	16	1.520	922	407	323	192	3.405	125	1.427	1.108	745	5.863
Tijdelijke ongeschiktheid	< 1 week	N	19	1	18	8	6	1	1	46	2	10	18	16	73
		%	0,6%	3,7%	0,6%	0,6%	0,7%	0,3%	0,5%	0,7%	0,6%	0,5%	0,8%	1,0%	0,7%
	1 week tot 1 maand	N	50	0	50	29	19	3	7	140	6	34	65	35	219
		%	1,6%	0,0%	1,6%	2,1%	2,2%	0,9%	3,7%	2,2%	1,9%	1,6%	2,7%	2,2%	2,0%
	> 1 maand tot 1 jaar	N	466	3	463	186	114	50	22	1.030	53	380	351	246	1.682
		%	14,9%	11,1%	14,9%	13,5%	13,5%	14,7%	11,5%	15,9%	16,7%	17,5%	14,8%	15,3%	15,3%
	> 1 jaar	N	1.820	19	1.801	907	529	232	146	3.415	148	1.133	1.279	855	6.142
		%	58,0%	70,4%	57,9%	65,9%	62,6%	68,0%	76,4%	52,7%	46,5%	52,0%	53,9%	53,1%	55,9%
	Onbekend	N	783	4	779	247	177	55	15	1.848	109	620	660	459	2.878
		%	25,0%	14,8%	25,0%	17,9%	20,9%	16,1%	7,9%	28,5%	34,3%	28,5%	27,8%	28,5%	26,2%
	Totaal	N	3.138	27	3.111	1.377	845	341	191	6.479	318	2.177	2.373	1.611	10.994
Blijvende ongeschiktheid	< 1 week	N	6	0	6	1	0	1	0	21	2	3	5	11	28
		%	0,8%	0,0%	0,8%	0,3%	0,0%	1,1%	0,0%	1,5%	2,1%	0,7%	1,0%	2,6%	1,1%
	1 week tot 1 maand	N	22	0	22	8	4	2	2	28	1	7	11	9	58
		%	3,0%	0,0%	3,0%	2,4%	2,0%	2,2%	4,9%	2,0%	1,0%	1,7%	2,2%	2,2%	2,3%
	> 1 maand tot 1 jaar	N	91	1	90	53	29	16	8	200	14	56	70	60	344
		%	12,2%	11,1%	12,2%	15,9%	14,4%	17,6%	19,5%	14,0%	14,6%	13,5%	14,0%	14,4%	13,7%
	> 1 jaar	N	429	6	423	209	128	55	26	755	50	230	261	214	1.393
		%	57,7%	66,7%	57,6%	62,8%	63,7%	60,4%	63,4%	52,9%	52,1%	55,6%	52,3%	51,3%	55,7%

Tabel 14. Verdeling in absolute en relatieve frequentie van de gevolgen van de arbeidsongevallen naar de anciënniteit in de onderneming van het slachtoffer per sector met Nace 2 en 3 posities in de bouwnijverheid - 2010

Gevolgen	Anciënniteit in de onderneming		Subklassen Nace-Bel code 2008												
			41-Bouw van gebouwen; ontwikkeling van bouwprojecten	41.1-Ontwikkeling van bouwprojecten	41.2-Burgerlijke en utiliteitsbouw	42-Weg- en waterbouw	42.1-Bouw van wegen en spoorwegen	42.2-Bouw van civieltechnische werken ten behoeve van nutsbedrijven	42.9-Bouw van andere civieltechnische werken	43-Gespecialiseerde bouwwerkzaamheden	43.1-Slopen en bouwrijp maken van terreinen	43.2-Elektrische installatie, loodgieterswerk en overige bouwinstallatie	43.3-Afwerking van gebouwen	43.9-Overige gespecialiseerde bouwactiviteiten	Bouwnijverheid
	Onbekend	N	196	2	194	62	40	17	5	422	29	118	152	123	680
		%	26,3%	22,2%	26,4%	18,6%	19,9%	18,7%	12,2%	29,6%	30,2%	28,5%	30,5%	29,5%	27,2%
	Totaal	N	744	9	735	333	201	91	41	1.426	96	414	499	417	2.503
Dodelijk	< 1 week	N	0	0	0	1	1	0	0	0	0	0	0	0	1
		%	0,0%	0,0%	0,0%	16,7%	100,0%	0,0%	0,0%	0,0%	0,0%	0,0%	0,0%	0,0%	4,2%
	1 week tot 1 maand	N	0	0	0	0	0	0	0	0	0	0	0	0	0
		%	0,0%	0,0%	0,0%	0,0%	0,0%	0,0%	0,0%	0,0%	0,0%	0,0%	0,0%	0,0%	0,0%
	> 1 maand tot 1 jaar	N	0	0	0	0	0	0	0	0	0	0	0	0	0
		%	0,0%	0,0%	0,0%	0,0%	0,0%	0,0%	0,0%	0,0%	0,0%	0,0%	0,0%	0,0%	0,0%
	> 1 jaar	N	2	0	2	5	0	2	3	7	1	4	1	1	14
		%	33,3%	0,0%	33,3%	83,3%	0,0%	100,0%	100,0%	58,3%	100,0%	80,0%	50,0%	25,0%	58,3%
	Onbekend	N	4	0	4	0	0	0	0	5	0	1	1	3	9
		%	66,67%	0,00%	66,67%	0,00%	0,00%	0,00%	0,00%	41,67%	0,00%	20,00%	50,00%	75,00%	37,50%
	Totaal	N	6	0	6	6	1	2	3	12	1	5	2	4	24
Totaal		N	5.424	52	5.372	2.638	1.454	757	427	11.322	540	4.023	3.982	2.777	19.384
		%	100%	100%	100%	100%	100%	100%	100%	100%	100%	100%	100%	100%	100%

Tabel 15. Verdeling in absolute en relatieve frequentie van de gevolgen van de arbeidsongevallen naar het uur waarop het AO gebeurde per sector in Nace 2 en 3 posities in de bouwnijverheid - 2010

Gevolgen	Uur waarop het ongeval gebeurde		Subklassen NACE_Bel code 2008												
			41-Bouw van gebouwen; ontwikkeling van bouwprojecten	41.1-Ontwikkeling van bouwprojecten	41.2-Burgerlijke en utiliteitsbouw	42-Weg- en waterbouw	42.1-Bouw van wegen en spoorwegen	42.2-Bouw van civieltechnische werken ten behoeve van nutsbedrijven	42.9-Bouw van andere civieltechnische werken	43-Gespecialiseerde bouwwerkzaamheden	43.1-Slopen en bouwrijp maken van terreinen	43.2-Elektrische installatie, loodgieterswerk en overige bouwinstallatie	43.3-Afwerking van gebouwen	43.9-Overige gespecialiseerde bouwactiviteiten	Bouwnijverheid
Zonder gevolg	0	N	4	0	4	5	4	0	1	16	0	5	8	3	25
		%	0,3%	0,0%	0,3%	0,5%	1,0%	0,0%	0,5%	0,5%	0,0%	0,4%	0,7%	0,4%	0,4%
	1	N	1	0	1	5	3	0	2	6	1	5	0	0	12
		%	0,1%	0,0%	0,1%	0,5%	0,7%	0,0%	1,0%	0,2%	0,8%	0,4%	0,0%	0,0%	0,2%
	2	N	0	0	0	5	2	2	1	3	0	0	2	1	8
		%	0,0%	0,0%	0,0%	0,5%	0,5%	0,6%	0,5%	0,1%	0,0%	0,0%	0,2%	0,1%	0,1%
	3	N	0	0	0	2	1	1	0	1	0	1	0	0	3
		%	0,0%	0,0%	0,0%	0,2%	0,2%	0,3%	0,0%	0,0%	0,0%	0,1%	0,0%	0,0%	0,1%
	4	N	0	0	0	3	2	0	1	2	0	1	0	1	5
		%	0,0%	0,0%	0,0%	0,3%	0,5%	0,0%	0,5%	0,1%	0,0%	0,1%	0,0%	0,1%	0,1%
	5	N	0	0	0	3	2	1	0	2	0	1	0	1	5
		%	0,0%	0,0%	0,0%	0,3%	0,5%	0,3%	0,0%	0,1%	0,0%	0,1%	0,0%	0,1%	0,1%
	6	N	7	0	7	10	4	4	2	23	2	9	10	2	40
		%	0,5%	0,0%	0,5%	1,1%	1,0%	1,2%	1,0%	0,7%	1,6%	0,6%	0,9%	0,3%	0,7%
	7	N	72	2	70	37	19	10	8	93	3	43	31	16	202
		%	4,7%	12,5%	4,6%	4,0%	4,7%	3,1%	4,2%	2,7%	2,4%	3,0%	2,8%	2,1%	3,4%
	8	N	149	0	149	86	40	31	15	293	10	105	98	80	528
		%	9,7%	0,0%	9,8%	9,3%	9,8%	9,6%	7,8%	8,6%	8,0%	7,4%	8,8%	10,7%	9,0%
	9	N	135	1	134	90	46	32	12	331	16	143	101	71	556
		%	8,8%	6,3%	8,8%	9,8%	11,3%	9,9%	6,3%	9,7%	12,8%	10,0%	9,1%	9,5%	9,5%
	10	N	243	1	242	131	59	39	33	543	21	228	184	110	917
		%	15,8%	6,3%	15,9%	14,2%	14,5%	12,1%	17,2%	15,9%	16,8%	16,0%	16,6%	14,8%	15,6%
	11	N	211	3	208	97	30	41	26	413	5	197	117	94	721
		%	13,7%	18,8%	13,7%	10,5%	7,4%	12,7%	13,5%	12,1%	4,0%	13,8%	10,6%	12,6%	12,3%
	12	N	49	0	49	41	25	9	7	133	8	59	33	33	223
		%	3,2%	0,0%	3,2%	4,4%	6,1%	2,8%	3,6%	3,9%	6,4%	4,1%	3,0%	4,4%	3,8%
	13	N	117	0	117	65	24	26	15	278	12	117	94	55	460
		%	7,6%	0,0%	7,7%	7,0%	5,9%	8,0%	7,8%	8,2%	9,6%	8,2%	8,5%	7,4%	7,8%
	14	N	192	1	191	140	50	57	33	402	15	168	137	82	734
		%	12,5%	6,3%	12,6%	15,2%	12,3%	17,6%	17,2%	11,8%	12,0%	11,8%	12,4%	11,0%	12,5%
	15	N	175	4	171	100	46	41	13	388	16	184	111	77	663

Tabel 15. Verdeling in absolute en relatieve frequentie van de gevolgen van de arbeidsongevallen naar het uur waarop het AO gebeurde per sector in Nace 2 en 3 posities in de bouwnijverheid - 2010

Gevolgen	Uur waarop het ongeval gebeurde		Subklassen NACE_Bel code 2008												
			41-Bouw van gebouwen; ontwikkeling van bouwprojecten	41.1-Ontwikkeling van bouwprojecten	41.2-Burgerlijke en utiliteitsbouw	42-Weg- en waterbouw	42.1-Bouw van wegen en spoorwegen	42.2-Bouw van civieltechnische werken ten behoeve van nutsbedrijven	42.9-Bouw van andere civieltechnische werken	43-Gespecialiseerde bouwwerkzaamheden	43.1-Slopen en bouwrijp maken van terreinen	43.2-Elektrische installatie, loodgieterswerk en overige bouwinstallatie	43.3-Afwerking van gebouwen	43.9-Overige gespecialiseerde bouwactiviteiten	Bouwnijverheid
	15	%	11,4%	25,0%	11,3%	10,8%	11,3%	12,7%	6,8%	11,4%	12,8%	12,9%	10,0%	10,3%	11,3%
	16	N	69	2	67	47	23	16	8	200	8	59	87	46	316
		%	4,5%	12,5%	4,4%	5,1%	5,7%	5,0%	4,2%	5,9%	6,4%	4,1%	7,9%	6,2%	5,4%
	17	N	19	1	18	11	5	3	3	28	3	8	10	7	58
		%	1,2%	6,3%	1,2%	1,2%	1,2%	0,9%	1,6%	0,8%	2,4%	0,6%	0,9%	0,9%	1,0%
	18	N	5	0	5	12	5	3	4	13	2	3	3	5	30
		%	0,3%	0,0%	0,3%	1,3%	1,2%	0,9%	2,1%	0,4%	1,6%	0,2%	0,3%	0,7%	0,5%
	19	N	2	0	2	2	0	0	2	5	0	1	2	2	9
		%	0,1%	0,0%	0,1%	0,2%	0,0%	0,0%	1,0%	0,1%	0,0%	0,1%	0,2%	0,3%	0,2%
	20	N	1	0	1	5	1	2	2	3	1	1	0	1	9
		%	0,1%	0,0%	0,1%	0,5%	0,2%	0,6%	1,0%	0,1%	0,8%	0,1%	0,0%	0,1%	0,2%
	21	N	2	0	2	0	0	0	0	1	0	0	0	1	3
		%	0,1%	0,0%	0,1%	0,0%	0,0%	0,0%	0,0%	0,0%	0,0%	0,0%	0,0%	0,1%	0,1%
	22	N	0	0	0	1	1	0	0	2	0	0	0	2	3
		%	0,0%	0,0%	0,0%	0,1%	0,2%	0,0%	0,0%	0,1%	0,0%	0,0%	0,0%	0,3%	0,1%
	23	N	0	0	0	4	1	2	1	5	0	1	1	3	9
		%	0,0%	0,0%	0,0%	0,4%	0,2%	0,6%	0,5%	0,1%	0,0%	0,1%	0,1%	0,4%	0,2%
	Onbekend	N	83	1	82	20	14	3	3	221	2	88	79	52	324
		%	5,4%	6,3%	5,4%	2,2%	3,4%	0,9%	1,6%	6,5%	1,6%	6,2%	7,1%	7,0%	5,5%
	Totaal	N	1536	16	1520	922	407	323	192	3405	125	1427	1108	745	5863
	0	N	18	0	18	5	3	2	0	20	1	7	4	8	43
		%	0,6%	0,0%	0,6%	0,4%	0,4%	0,6%	0,0%	0,3%	0,3%	0,3%	0,2%	0,5%	0,4%
	1	N	0	0	0	4	3	1	0	7	0	2	3	2	11
		%	0,0%	0,0%	0,0%	0,3%	0,4%	0,3%	0,0%	0,1%	0,0%	0,1%	0,1%	0,1%	0,1%
	2	N	1	0	1	4	3	1	0	6	1	4	1	0	11
		%	0,0%	0,0%	0,0%	0,3%	0,4%	0,3%	0,0%	0,1%	0,3%	0,2%	0,0%	0,0%	0,1%
	3	N	1	0	1	1	0	0	1	3	0	1	1	1	5
		%	0,0%	0,0%	0,0%	0,1%	0,0%	0,0%	0,5%	0,0%	0,0%	0,0%	0,0%	0,1%	0,0%
	4	N	0	0	0	2	2	0	0	1	0	0	0	1	3
		%	0,0%	0,0%	0,0%	0,1%	0,2%	0,0%	0,0%	0,0%	0,0%	0,0%	0,0%	0,1%	0,0%

Tabel 15. Verdeling in absolute en relatieve frequentie van de gevolgen van de arbeidsongevallen naar het uur waarop het AO gebeurde per sector in Nace 2 en 3 posities in de bouwnijverheid - 2010

Gevolgen	Uur waarop het ongeval gebeurde		Subklassen NACE_Bel code 2008												
			41-Bouw van gebouwen; ontwikkeling van bouwprojecten	41.1-Ontwikkeling van bouwprojecten	41.2-Burgerlijke en utiliteitsbouw	42-Weg- en waterbouw	42.1-Bouw van wegen en spoorwegen	42.2-Bouw van civieltechnische werken ten behoeve van nutsbedrijven	42.9-Bouw van andere civieltechnische werken	43-Gespecialiseerde bouwwerkzaamheden	43.1-Slopen en bouwrijp maken van terreinen	43.2-Elektrische installatie, loodgieterswerk en overige bouwinstallatie	43.3-Afwerking van gebouwen	43.9-Overige gespecialiseerde bouwactiviteiten	Bouwnijverheid
Tijdelijke ongeschiktheid	5	N	6	0	6	5	3	1	1	11	1	3	2	5	22
		%	0,2%	0,0%	0,2%	0,4%	0,4%	0,3%	0,5%	0,2%	0,3%	0,1%	0,1%	0,3%	0,2%
	6	N	16	0	16	12	7	3	2	58	3	25	16	14	86
		%	0,5%	0,0%	0,5%	0,9%	0,8%	0,9%	1,0%	0,9%	0,9%	1,1%	0,7%	0,9%	0,8%
	7	N	151	0	151	59	36	14	9	242	20	82	81	59	452
		%	4,8%	0,0%	4,9%	4,3%	4,3%	4,1%	4,7%	3,7%	6,3%	3,8%	3,4%	3,7%	4,1%
	8	N	363	6	357	157	96	39	22	609	22	183	242	162	1.129
		%	11,6%	22,2%	11,5%	11,4%	11,4%	11,4%	11,5%	9,4%	6,9%	8,4%	10,2%	10,1%	10,3%
	9	N	313	3	310	117	75	25	17	666	38	233	233	162	1.096
		%	10,0%	11,1%	10,0%	8,5%	8,9%	7,3%	8,9%	10,3%	11,9%	10,7%	9,8%	10,1%	10,0%
	10	N	452	5	447	199	122	50	27	903	38	324	336	205	1.554
		%	14,4%	18,5%	14,4%	14,5%	14,4%	14,7%	14,1%	13,9%	11,9%	14,9%	14,2%	12,7%	14,1%
	11	N	394	4	390	178	120	38	20	819	33	264	297	225	1.391
		%	12,6%	14,8%	12,5%	12,9%	14,2%	11,1%	10,5%	12,6%	10,4%	12,1%	12,5%	14,0%	12,7%
	12	N	84	1	83	44	24	15	5	230	15	86	70	59	358
		%	2,7%	3,7%	2,7%	3,2%	2,8%	4,4%	2,6%	3,5%	4,7%	4,0%	2,9%	3,7%	3,3%
	13	N	236	2	234	86	50	22	14	492	29	181	172	110	814
		%	7,5%	7,4%	7,5%	6,2%	5,9%	6,5%	7,3%	7,6%	9,1%	8,3%	7,2%	6,8%	7,4%
	14	N	396	3	393	170	102	48	20	736	31	256	270	179	1.302
		%	12,6%	11,1%	12,6%	12,3%	12,1%	14,1%	10,5%	11,4%	9,7%	11,8%	11,4%	11,1%	11,8%
	15	N	368	2	366	163	92	49	22	772	41	263	282	186	1.303
		%	11,7%	7,4%	11,8%	11,8%	10,9%	14,4%	11,5%	11,9%	12,9%	12,1%	11,9%	11,5%	11,9%
	16	N	189	1	188	87	58	17	12	431	24	118	174	115	707
		%	6,0%	3,7%	6,0%	6,3%	6,9%	5,0%	6,3%	6,7%	7,5%	5,4%	7,3%	7,1%	6,4%
	17	N	23	0	23	19	10	1	8	50	2	11	23	14	92
		%	0,7%	0,0%	0,7%	1,4%	1,2%	0,3%	4,2%	0,8%	0,6%	0,5%	1,0%	0,9%	0,8%
	18	N	3	0	3	9	2	3	4	21	2	5	9	5	33
		%	0,1%	0,0%	0,1%	0,7%	0,2%	0,9%	2,1%	0,3%	0,6%	0,2%	0,4%	0,3%	0,3%
	19	N	5	0	5	5	2	1	2	18	2	3	7	6	28
		%	0,2%	0,0%	0,2%	0,4%	0,2%	0,3%	1,0%	0,3%	0,6%	0,1%	0,3%	0,4%	0,3%
	20	N	0	0	0	6	4	1	1	4	1	1	2	0	10
		%	0,0%	0,0%	0,0%	0,4%	0,5%	0,3%	0,5%	0,1%	0,3%	0,0%	0,1%	0,0%	0,1%

Tabel 15. Verdeling in absolute en relatieve frequentie van de gevolgen van de arbeidsongevallen naar het uur waarop het AO gebeurde per sector in Nace 2 en 3 posities in de bouwnijverheid - 2010

Gevolgen	Uur waarop het ongeval gebeurde		Subklassen NACE_Bel code 2008												
			41-Bouw van gebouwen; ontwikkeling van bouwprojecten	41.1-Ontwikkeling van bouwprojecten	41.2-Burgerlijke en utiliteitsbouw	42-Weg- en waterbouw	42.1-Bouw van wegen en spoorwegen	42.2-Bouw van civieltechnische werken ten behoeve van nutsbedrijven	42.9-Bouw van andere civieltechnische werken	43-Gespecialiseerde bouwwerkzaamheden	43.1-Slopen en bouwrijp maken van terreinen	43.2-Elektrische installatie, loodgieterswerk en overige bouwinstallatie	43.3-Afwerking van gebouwen	43.9-Overige gespecialiseerde bouwactiviteiten	Bouwnijverheid
	21	N	1	0	1	4	1	1	2	4	0	1	1	2	9
		%	0,0%	0,0%	0,0%	0,3%	0,1%	0,3%	1,0%	0,1%	0,0%	0,0%	0,0%	0,1%	0,1%
	22	N	0	0	0	3	1	1	1	4	0	2	1	1	7
		%	0,0%	0,0%	0,0%	0,2%	0,1%	0,3%	0,5%	0,1%	0,0%	0,1%	0,0%	0,1%	0,1%
	23	N	0	0	0	8	6	2	0	6	0	3	0	3	14
		%	0,0%	0,0%	0,0%	0,6%	0,7%	0,6%	0,0%	0,1%	0,0%	0,1%	0,0%	0,2%	0,1%
	Onbekend	N	118	0	118	30	23	6	1	366	14	119	146	87	514
		%	3,8%	0,0%	3,8%	2,2%	2,7%	1,8%	0,5%	5,6%	4,4%	5,5%	6,2%	5,4%	4,7%
	Totaal	N	3.138	27	3.111	1.377	845	341	191	6.479	318	2.177	2.373	1.611	10.994
	0	N	2	0	2	2	1	1	0	13	3	1	1	8	17
		%	0,3%	0,0%	0,3%	0,6%	0,5%	1,1%	0,0%	0,9%	3,1%	0,2%	0,2%	1,9%	0,7%
	1	N	0	0	0	1	0	1	0	2	0	1	1	0	3
		%	0,0%	0,0%	0,0%	0,3%	0,0%	1,1%	0,0%	0,1%	0,0%	0,2%	0,2%	0,0%	0,1%
	2	N	1	0	1	0	0	0	0	0	0	0	0	0	1
		%	0,1%	0,0%	0,1%	0,0%	0,0%	0,0%	0,0%	0,0%	0,0%	0,0%	0,0%	0,0%	0,0%
	3	N	0	0	0	1	1	0	0	1	0	1	0	0	2
		%	0,0%	0,0%	0,0%	0,3%	0,5%	0,0%	0,0%	0,1%	0,0%	0,2%	0,0%	0,0%	0,1%
	4	N	0	0	0	3	1	2	0	1	0	1	0	0	4
		%	0,0%	0,0%	0,0%	0,9%	0,5%	2,2%	0,0%	0,1%	0,0%	0,2%	0,0%	0,0%	0,2%
	5	N	1	0	1	1	1	0	0	6	0	3	0	3	8
		%	0,1%	0,0%	0,1%	0,3%	0,5%	0,0%	0,0%	0,4%	0,0%	0,7%	0,0%	0,7%	0,3%
	6	N	9	0	9	7	5	1	1	9	0	1	2	6	25
		%	1,2%	0,0%	1,2%	2,1%	2,5%	1,1%	2,4%	0,6%	0,0%	0,2%	0,4%	1,4%	1,0%
	7	N	43	0	43	18	12	4	2	54	3	16	16	19	115
		%	5,8%	0,0%	5,9%	5,4%	6,0%	4,4%	4,9%	3,8%	3,1%	3,9%	3,2%	4,6%	4,6%
	8	N	76	1	75	32	20	6	6	130	6	43	40	41	238
		%	10,2%	11,1%	10,2%	9,6%	10,0%	6,6%	14,6%	9,1%	6,3%	10,4%	8,0%	9,8%	9,5%
	9	N	69	0	69	34	21	9	4	156	6	41	65	44	259
		%	9,3%	0,0%	9,4%	10,2%	10,4%	9,9%	9,8%	10,9%	6,3%	9,9%	13,0%	10,6%	10,3%
	10	N	94	0	94	40	26	11	3	206	9	69	76	52	340
		%	12,6%	0,0%	12,8%	12,0%	12,9%	12,1%	7,3%	14,4%	9,4%	16,7%	15,2%	12,5%	13,6%
	11	N	109	2	107	23	13	8	2	188	12	57	64	55	320
		%	14,7%	22,2%	14,6%	6,9%	6,5%	8,8%	4,9%	13,2%	12,5%	13,8%	12,8%	13,2%	12,8%

Tabel 15. Verdeling in absolute en relatieve frequentie van de gevolgen van de arbeidsongevallen naar het uur waarop het AO gebeurde per sector in Nace 2 en 3 posities in de bouwnijverheid - 2010

Gevolgen	Uur waarop het ongeval gebeurde		Subklassen NACE_Bel code 2008												
			41-Bouw van gebouwen; ontwikkeling van bouwprojecten	41.1-Ontwikkeling van bouwprojecten	41.2-Burgerlijke en utiliteitsbouw	42-Weg- en waterbouw	42.1-Bouw van wegen en spoorwegen	42.2-Bouw van civieltechnische werken ten behoeve van nutsbedrijven	42.9-Bouw van andere civieltechnische werken	43-Gespecialiseerde bouwwerkzaamheden	43.1-Slopen en bouwrijp maken van terreinen	43.2-Elektrische installatie, loodgieterswerk en overige bouwinstallatie	43.3-Afwerking van gebouwen	43.9-Overige gespecialiseerde bouwactiviteiten	Bouwnijverheid
Blijvende ongeschiktheid	12	N	24	0	24	12	6	6	0	54	6	12	18	18	90
		%	3,2%	0,0%	3,3%	3,6%	3,0%	6,6%	0,0%	3,8%	6,3%	2,9%	3,6%	4,3%	3,6%
	13	N	61	1	60	31	19	8	4	99	10	37	26	26	191
		%	8,2%	11,1%	8,2%	9,3%	9,5%	8,8%	9,8%	6,9%	10,4%	8,9%	5,2%	6,2%	7,6%
	14	N	83	1	82	50	29	14	7	159	12	41	63	43	292
		%	11,2%	11,1%	11,2%	15,0%	14,4%	15,4%	17,1%	11,2%	12,5%	9,9%	12,6%	10,3%	11,7%
	15	N	85	2	83	28	16	8	4	153	8	45	58	42	266
		%	11,4%	22,2%	11,3%	8,4%	8,0%	8,8%	9,8%	10,7%	8,3%	10,9%	11,6%	10,1%	10,6%
	16	N	39	1	38	20	12	6	2	82	6	17	30	29	141
		%	5,2%	11,1%	5,2%	6,0%	6,0%	6,6%	4,9%	5,8%	6,3%	4,1%	6,0%	7,0%	5,6%
	17	N	10	1	9	6	4	1	1	28	3	5	9	11	44
		%	1,3%	11,1%	1,2%	1,8%	2,0%	1,1%	2,4%	2,0%	3,1%	1,2%	1,8%	2,6%	1,8%
	18	N	4	0	4	1	1	0	0	6	0	0	2	4	11
		%	0,5%	0,0%	0,5%	0,3%	0,5%	0,0%	0,0%	0,4%	0,0%	0,0%	0,4%	1,0%	0,4%
	19	N	1	0	1	3	1	1	1	3	0	1	0	2	7
		%	0,1%	0,0%	0,1%	0,9%	0,5%	1,1%	2,4%	0,2%	0,0%	0,2%	0,0%	0,5%	0,3%
	20	N	0	0	0	1	0	0	1	2	1	1	0	0	3
		%	0,0%	0,0%	0,0%	0,3%	0,0%	0,0%	2,4%	0,1%	1,0%	0,2%	0,0%	0,0%	0,1%
	21	N	0	0	0	4	1	1	2	2	0	1	0	1	6
		%	0,0%	0,0%	0,0%	1,2%	0,5%	1,1%	4,9%	0,1%	0,0%	0,2%	0,0%	0,2%	0,2%
	22	N	0	0	0	1	1	0	0	2	1	0	0	1	3
		%	0,0%	0,0%	0,0%	0,3%	0,5%	0,0%	0,0%	0,1%	1,0%	0,0%	0,0%	0,2%	0,1%
	23	N	0	0	0	0	0	0	0	1	0	1	0	0	1
		%	0,0%	0,0%	0,0%	0,0%	0,0%	0,0%	0,0%	0,1%	0,0%	0,2%	0,0%	0,0%	0,0%
	Onbekend	N	33	0	33	14	10	3	1	69	10	19	28	12	116
		%	4,4%	0,0%	4,5%	4,2%	5,0%	3,3%	2,4%	4,8%	10,4%	4,6%	5,6%	2,9%	4,6%
	Totaal	N	744	9	735	333	201	91	41	1426	96	414	499	417	2503
	7	N	1	0	1	0	0	0	0	0	0	0	0	0	1
		%	16,7%	0,0%	16,7%	0,0%	0,0%	0,0%	0,0%	0,0%	0,0%	0,0%	0,0%	0,0%	4,2%
	8	N	1	0	1	0	0	0	0	2	0	1	1	0	3
		%	16,7%	0,0%	16,7%	0,0%	0,0%	0,0%	0,0%	16,7%	0,0%	20,0%	50,0%	0,0%	12,5%
	10	N	0	0	0	1	1	0	0	1	0	1	0	0	2
		%	0,0%	0,0%	0,0%	16,7%	100,0%	0,0%	0,0%	8,3%	0,0%	20,0%	0,0%	0,0%	8,3%

Tabel 15. Verdeling in absolute en relatieve frequentie van de gevolgen van de arbeidsongevallen naar het uur waarop het AO gebeurde per sector in Nace 2 en 3 posities in de bouwnijverheid - 2010

Gevolgen	Uur waarop het ongeval gebeurde		Subklassen NACE_Bel code 2008												
			41-Bouw van gebouwen; ontwikkeling van bouwprojecten	41.1-Ontwikkeling van bouwprojecten	41.2-Burgerlijke en utiliteitsbouw	42-Weg- en waterbouw	42.1-Bouw van wegen en spoorwegen	42.2-Bouw van civieltechnische werken ten behoeve van nutsbedrijven	42.9-Bouw van andere civieltechnische werken	43-Gespecialiseerde bouwwerkzaamheden	43.1-Slopen en bouwrijp maken van terreinen	43.2-Elektrische installatie, loodgieterswerk en overige bouwinstallatie	43.3-Afwerking van gebouwen	43.9-Overige gespecialiseerde bouwactiviteiten	Bouwnijverheid
Dodelijk	11	N	0	0	0	0	0	0	0	1	0	0	0	1	1
		%	0,0%	0,0%	0,0%	0,0%	0,0%	0,0%	0,0%	8,3%	0,0%	0,0%	0,0%	25,0%	4,2%
	12	N	0	0	0	0	0	0	0	2	0	1	0	1	2
		%	0,0%	0,0%	0,0%	0,0%	0,0%	0,0%	0,0%	16,7%	0,0%	20,0%	0,0%	25,0%	8,3%
	13	N	2	0	2	1	0	1	0	0	0	0	0	0	3
		%	33,3%	0,0%	33,3%	16,7%	0,0%	50,0%	0,0%	0,0%	0,0%	0,0%	0,0%	0,0%	12,5%
	15	N	1	0	1	0	0	0	0	2	0	1	1	0	3
		%	16,7%	0,0%	16,7%	0,0%	0,0%	0,0%	0,0%	16,7%	0,0%	20,0%	50,0%	0,0%	12,5%
	17	N	1	0	1	0	0	0	0	0	0	0	0	0	1
		%	16,7%	0,0%	16,7%	0,0%	0,0%	0,0%	0,0%	0,0%	0,0%	0,0%	0,0%	0,0%	4,2%
	19	N	0	0	0	0	0	0	0	1	0	1	0	0	1
		%	0,0%	0,0%	0,0%	0,0%	0,0%	0,0%	0,0%	8,3%	0,0%	20,0%	0,0%	0,0%	4,2%
	21	N	0	0	0	3	0	0	3	0	0	0	0	0	3
		%	0,0%	0,0%	0,0%	50,0%	0,0%	0,0%	100,0%	0,0%	0,0%	0,0%	0,0%	0,0%	12,5%
	Onbekend	N	0	0	0	1	0	1	0	3	1	0	0	2	4
		%	0,0%	0,0%	0,0%	16,7%	0,0%	50,0%	0,0%	25,0%	100,0%	0,0%	0,0%	50,0%	16,7%
	Totaal	N	6	0	6	6	1	2	3	12	1	5	2	4	24
Totaal		N	5.424	52	5.372	2.638	1.454	757	427	11.322	540	4.023	3.982	2.777	19.384
		%	100%	100%	100%	100%	100%	100%	100%	100%	100%	100%	100%	100%	100%

Tabel 16. Verdeling in absolute en relatieve frequentie van de gevolgen van de arbeidsongevallen naar het moment waarop ze gebeurden in de uurregeling van het slachtoffer per sector in Nace 2 en 3 posities in de bouwnijverheid - 2010

Gevolgen	Moment van het ongeval in de uurregeling van het slachtoffer		Subklassen NACE_Bel code 2008												
			41-Bouw van gebouwen; ontwikkeling van bouwprojecten	41.1-Ontwikkeling van bouwprojecten	41.2-Burgerlijke en utiliteitsbouw	42-Weg- en waterbouw	42.1-Bouw van wegen en spoorwegen	42.2-Bouw van civieltechnische werken ten behoeve van nutsbedrijven	42.9-Bouw van andere civieltechnische werken	43-Gespecialiseerde bouwwerkzaamheden	43.1-Slopen en bouwrijp maken van terreinen	43.2-Elektrische installatie, loodgieterswerk en overige bouwinstallatie	43.3-Afwerking van gebouwen	43.9-Overige gespecialiseerde bouwactiviteiten	Bouwnijverheid
Zonder gevolg	1e uur	N	86	0	86	51	24	15	12	181	8	69	69	35	**318**
		%	*5,6%*	*0,0%*	*5,7%*	*5,5%*	*5,9%*	*4,6%*	*6,3%*	*5,3%*	*6,4%*	*4,8%*	*6,2%*	*4,7%*	***5,4%***
	2e uur	N	104	0	104	83	43	24	16	229	8	101	62	58	**416**
		%	*6,8%*	*0,0%*	*6,8%*	*9,0%*	*10,6%*	*7,4%*	*8,3%*	*6,7%*	*6,4%*	*7,1%*	*5,6%*	*7,8%*	***7,1%***
	3e uur	N	142	3	139	88	47	23	18	316	11	123	112	70	**546**
		%	*9,2%*	*18,8%*	*9,1%*	*9,5%*	*11,5%*	*7,1%*	*9,4%*	*9,3%*	*8,8%*	*8,6%*	*10,1%*	*9,4%*	***9,3%***
	4e uur	N	165	0	165	100	34	38	28	358	10	158	120	70	**623**
		%	*10,7%*	*0,0%*	*10,9%*	*10,8%*	*8,4%*	*11,8%*	*14,6%*	*10,5%*	*8,0%*	*11,1%*	*10,8%*	*9,4%*	***10,6%***
	5e uur	N	120	0	120	61	18	24	19	226	4	114	57	51	**407**
		%	*7,8%*	*0,0%*	*7,9%*	*6,6%*	*4,4%*	*7,4%*	*9,9%*	*6,6%*	*3,2%*	*8,0%*	*5,1%*	*6,8%*	***6,9%***
	6e uur	N	33	0	33	47	20	16	11	120	5	49	45	21	**200**
		%	*2,1%*	*0,0%*	*2,2%*	*5,1%*	*4,9%*	*5,0%*	*5,7%*	*3,5%*	*4,0%*	*3,4%*	*4,1%*	*2,8%*	***3,4%***
	7e uur	N	115	1	114	62	33	14	15	253	13	116	69	55	**430**
		%	*7,5%*	*6,3%*	*7,5%*	*6,7%*	*8,1%*	*4,3%*	*7,8%*	*7,4%*	*10,4%*	*8,1%*	*6,2%*	*7,4%*	***7,3%***
	8e uur	N	144	2	142	100	39	35	26	339	14	151	106	68	**583**
		%	*9,4%*	*12,5%*	*9,3%*	*10,8%*	*9,6%*	*10,8%*	*13,5%*	*10,0%*	*11,2%*	*10,6%*	*9,6%*	*9,1%*	***9,9%***
	9e uur	N	130	2	128	69	24	32	13	267	9	117	86	55	**466**
		%	*8,5%*	*12,5%*	*8,4%*	*7,5%*	*5,9%*	*9,9%*	*6,8%*	*7,8%*	*7,2%*	*8,2%*	*7,8%*	*7,4%*	***7,9%***
	10e uur	N	26	1	25	28	16	7	5	63	1	17	28	17	**117**
		%	*1,7%*	*6,3%*	*1,6%*	*3,0%*	*3,9%*	*2,2%*	*2,6%*	*1,9%*	*0,8%*	*1,2%*	*2,5%*	*2,3%*	***2,0%***
	> 10e uur	N	19	0	19	10	3	4	3	48	1	12	20	15	**77**
		%	*1,2%*	*0,0%*	*1,3%*	*1,1%*	*0,7%*	*1,2%*	*1,6%*	*1,4%*	*0,8%*	*0,8%*	*1,8%*	*2,0%*	***1,3%***
	Onbekend	N	452	7	445	223	106	91	26	1.005	41	400	334	230	**1.680**
		%	*29,4%*	*43,8%*	*29,3%*	*24,2%*	*26,0%*	*28,2%*	*13,5%*	*29,5%*	*32,8%*	*28,0%*	*30,1%*	*30,9%*	***28,7%***

Tabel 16. Verdeling in absolute en relatieve frequentie van de gevolgen van de arbeidsongevallen naar het moment waarop ze gebeurden in de uurregeling van het slachtoffer per sector in Nace 2 en 3 posities in de bouwnijverheid - 2010

Gevolgen	Moment van het ongeval in de uurregeling van het slachtoffer		Subklassen NACE_Bel code 2008												
			41-Bouw van gebouwen; ontwikkeling van bouwprojecten	41.1-Ontwikkeling van bouwprojecten	41.2-Burgerlijke en utiliteitsbouw	42-Weg- en waterbouw	42.1-Bouw van wegen en spoorwegen	42.2-Bouw van civieltechnische werken ten behoeve van nutsbedrijven	42.9-Bouw van andere civieltechnische werken	43-Gespecialiseerde bouwwerkzaamheden	43.1-Slopen en bouwrijp maken van terreinen	43.2-Elektrische installatie, loodgieterswerk en overige bouwinstallatie	43.3-Afwerking van gebouwen	43.9-Overige gespecialiseerde bouwactiviteiten	Bouwnijverheid
	Totaal	N	*1536*	*16*	*1520*	*922*	*407*	*323*	*192*	*3405*	*125*	*1427*	*1108*	*745*	*5863*
Tijdelijke ongeschiktheid	1e uur	N	196	3	193	83	47	24	12	315	22	94	114	85	**594**
		%	*6,2%*	*11,1%*	*6,2%*	*6,0%*	*5,6%*	*7,0%*	*6,3%*	*4,9%*	*6,9%*	*4,3%*	*4,8%*	*5,3%*	***5,4%***
	2e uur	N	268	1	267	113	72	26	15	519	14	179	193	133	**900**
		%	*8,5%*	*3,7%*	*8,6%*	*8,2%*	*8,5%*	*7,6%*	*7,9%*	*8,0%*	*4,4%*	*8,2%*	*8,1%*	*8,3%*	***8,2%***
	3e uur	N	264	1	263	111	77	17	17	583	36	216	191	140	**958**
		%	*8,4%*	*3,7%*	*8,5%*	*8,1%*	*9,1%*	*5,0%*	*8,9%*	*9,0%*	*11,3%*	*9,9%*	*8,0%*	*8,7%*	***8,7%***
	4e uur	N	329	4	325	121	73	29	19	620	23	202	245	150	**1.070**
		%	*10,5%*	*14,8%*	*10,4%*	*8,8%*	*8,6%*	*8,5%*	*9,9%*	*9,6%*	*7,2%*	*9,3%*	*10,3%*	*9,3%*	***9,7%***
	5e uur	N	239	1	238	122	78	29	15	428	17	138	145	128	**789**
		%	*7,6%*	*3,7%*	*7,7%*	*8,9%*	*9,2%*	*8,5%*	*7,9%*	*6,6%*	*5,3%*	*6,3%*	*6,1%*	*7,9%*	***7,2%***
	6e uur	N	115	0	115	49	31	12	6	249	8	84	87	70	**413**
		%	*3,7%*	*0,0%*	*3,7%*	*3,6%*	*3,7%*	*3,5%*	*3,1%*	*3,8%*	*2,5%*	*3,9%*	*3,7%*	*4,3%*	***3,8%***
	7e uur	N	180	1	179	77	48	16	13	425	25	144	142	114	**682**
		%	*5,7%*	*3,7%*	*5,8%*	*5,6%*	*5,7%*	*4,7%*	*6,8%*	*6,6%*	*7,9%*	*6,6%*	*6,0%*	*7,1%*	***6,2%***
	8e uur	N	333	3	330	147	83	42	22	590	27	219	207	137	**1.070**
		%	*10,6%*	*11,1%*	*10,6%*	*10,7%*	*9,8%*	*12,3%*	*11,5%*	*9,1%*	*8,5%*	*10,1%*	*8,7%*	*8,5%*	***9,7%***
	9e uur	N	294	1	293	120	67	34	19	558	30	166	211	151	**972**
		%	*9,4%*	*3,7%*	*9,4%*	*8,7%*	*7,9%*	*10,0%*	*9,9%*	*8,6%*	*9,4%*	*7,6%*	*8,9%*	*9,4%*	***8,8%***
	10e uur	N	78	0	78	35	22	5	8	148	6	34	66	42	**261**
		%	*2,5%*	*0,0%*	*2,5%*	*2,5%*	*2,6%*	*1,5%*	*4,2%*	*2,3%*	*1,9%*	*1,6%*	*2,8%*	*2,6%*	***2,4%***

Tabel 16. Verdeling in absolute en relatieve frequentie van de gevolgen van de arbeidsongevallen naar het moment waarop ze gebeurden in de uurregeling van het slachtoffer per sector in Nace 2 en 3 posities in de bouwnijverheid - 2010

Gevolgen	Moment van het ongeval in de uurregeling van het slachtoffer		Subklassen NACE_Bel code 2008												
			41-Bouw van gebouwen; ontwikkeling van bouwprojecten	41.1-Ontwikkeling van bouwprojecten	41.2-Burgerlijke en utiliteitsbouw	42-Weg- en waterbouw	42.1-Bouw van wegen en spoorwegen	42.2-Bouw van civieltechnische werken ten behoeve van nutsbedrijven	42.9-Bouw van andere civieltechnische werken	43-Gespecialiseerde bouwwerkzaamheden	43.1-Slopen en bouwrijp maken van terreinen	43.2-Elektrische installatie, loodgieterswerk en overige bouwinstallatie	43.3-Afwerking van gebouwen	43.9-Overige gespecialiseerde bouwactiviteiten	Bouwnijverheid
	> 10e uur	N	29	0	29	24	14	6	4	81	6	28	30	17	134
		%	0,9%	0,0%	0,9%	1,7%	1,7%	1,8%	2,1%	1,3%	1,9%	1,3%	1,3%	1,1%	1,2%
	Onbekend	N	813	12	801	375	233	101	41	1.963	104	673	742	444	3.151
		%	25,9%	44,4%	25,7%	27,2%	27,6%	29,6%	21,5%	30,3%	32,7%	30,9%	31,3%	27,6%	28,7%
	Totaal	N	3138	27	3111	1377	845	341	191	6479	318	2177	2373	1611	10994
Blijvende ongeschiktheid	1e uur	N	45	0	45	20	15	1	4	78	4	22	24	28	143
		%	6,0%	0,0%	6,1%	6,0%	7,5%	1,1%	9,8%	5,5%	4,2%	5,3%	4,8%	6,7%	5,7%
	2e uur	N	57	0	57	26	16	5	5	113	3	33	40	37	196
		%	7,7%	0,0%	7,8%	7,8%	8,0%	5,5%	12,2%	7,9%	3,1%	8,0%	8,0%	8,9%	7,8%
	3e uur	N	59	0	59	31	16	9	6	129	6	50	38	35	219
		%	7,9%	0,0%	8,0%	9,3%	8,0%	9,9%	14,6%	9,0%	6,3%	12,1%	7,6%	8,4%	8,7%
	4e uur	N	69	2	67	25	17	7	1	141	5	40	54	42	235
		%	9,3%	22,2%	9,1%	7,5%	8,5%	7,7%	2,4%	9,9%	5,2%	9,7%	10,8%	10,1%	9,4%
	5e uur	N	77	0	77	24	15	7	2	102	4	31	34	33	203
		%	10,3%	0,0%	10,5%	7,2%	7,5%	7,7%	4,9%	7,2%	4,2%	7,5%	6,8%	7,9%	8,1%
	6e uur	N	28	0	28	14	7	6	1	55	4	19	19	13	97
		%	3,8%	0,0%	3,8%	4,2%	3,5%	6,6%	2,4%	3,9%	4,2%	4,6%	3,8%	3,1%	3,9%
	7e uur	N	47	1	46	32	22	6	4	97	11	31	29	26	176
		%	6,3%	11,1%	6,3%	9,6%	10,9%	6,6%	9,8%	6,8%	11,5%	7,5%	5,8%	6,2%	7,0%
	8e uur	N	71	1	70	33	16	11	6	106	8	29	41	28	210
		%	9,5%	11,1%	9,5%	9,9%	8,0%	12,1%	14,6%	7,4%	8,3%	7,0%	8,2%	6,7%	8,4%

Tabel 16. Verdeling in absolute en relatieve frequentie van de gevolgen van de arbeidsongevallen naar het moment waarop ze gebeurden in de uurregeling van het slachtoffer per sector in Nace 2 en 3 posities in de bouwnijverheid - 2010

Gevolgen	Moment van het ongeval in de uurregeling van het slachtoffer		Subklassen NACE_Bel code 2008												
			41-Bouw van gebouwen; ontwikkeling van bouwprojecten	41.1-Ontwikkeling van bouwprojecten	41.2-Burgerlijke en utiliteitsbouw	42-Weg- en waterbouw	42.1-Bouw van wegen en spoorwegen	42.2-Bouw van civieltechnische werken ten behoeve van nutsbedrijven	42.9-Bouw van andere civieltechnische werken	43-Gespecialiseerde bouwwerkzaamheden	43.1-Slopen en bouwrijp maken van terreinen	43.2-Elektrische installatie, loodgieterswerk en overige bouwinstallatie	43.3-Afwerking van gebouwen	43.9-Overige gespecialiseerde bouwactiviteiten	Bouwnijverheid
	9e uur	N	58	0	58	23	13	5	5	112	7	27	47	31	193
		%	7,8%	0,0%	7,9%	6,9%	6,5%	5,5%	12,2%	7,9%	7,3%	6,5%	9,4%	7,4%	7,7%
	10e uur	N	20	1	19	12	5	5	2	35	3	9	12	11	67
		%	2,7%	11,1%	2,6%	3,6%	2,5%	5,5%	4,9%	2,5%	3,1%	2,2%	2,4%	2,6%	2,7%
	> 10e uur	N	10	0	10	8	4	2	2	24	5	4	6	9	42
		%	1,3%	0,0%	1,4%	2,4%	2,0%	2,2%	4,9%	1,7%	5,2%	1,0%	1,2%	2,2%	1,7%
	Onbekend	N	203	4	199	85	55	27	3	434	36	119	155	124	722
		%	27,3%	44,4%	27,1%	25,5%	27,4%	29,7%	7,3%	30,4%	37,5%	28,7%	31,1%	29,7%	28,8%
	Totaal	N	744	9	735	333	201	91	41	1426	96	414	499	417	2503
Dodelijk	1e uur	N	1	0	1	0	0	0	0	0	0	0	0	0	1
		%	16,7%	0,0%	16,7%	0,0%	0,0%	0,0%	0,0%	0,0%	0,0%	0,0%	0,0%	0,0%	4,2%
	2e uur	N	1	0	1	0	0	0	0	0	0	0	0	0	1
		%	16,7%	0,0%	16,7%	0,0%	0,0%	0,0%	0,0%	0,0%	0,0%	0,0%	0,0%	0,0%	4,2%
	4e uur	N	0	0	0	3	0	0	3	0	0	0	0	0	3
		%	0,0%	0,0%	0,0%	50,0%	0,0%	0,0%	100,0%	0,0%	0,0%	0,0%	0,0%	0,0%	12,5%
	5e uur	N	0	0	0	0	0	0	0	1	0	0	0	1	1
		%	0,0%	0,0%	0,0%	0,0%	0,0%	0,0%	0,0%	8,3%	0,0%	0,0%	0,0%	25,0%	4,2%
	6e uur	N	1	0	1	0	0	0	0	1	0	0	0	1	2
		%	16,7%	0,0%	16,7%	0,0%	0,0%	0,0%	0,0%	8,3%	0,0%	0,0%	0,0%	25,0%	8,3%
	7e uur	N	1	0	1	1	0	1	0	0	0	0	0	0	2
		%	16,7%	0,0%	16,7%	16,7%	0,0%	50,0%	0,0%	0,0%	0,0%	0,0%	0,0%	0,0%	8,3%
	> 9e uur	N	0	0	0	0	0	0	0	2	0	1	1	0	2
		%	0,0%	0,0%	0,0%	0,0%	0,0%	0,0%	0,0%	16,7%	0,0%	20,0%	50,0%	0,0%	8,3%
	Onbekend	N	2	0	2	2	1	1	0	8	1	4	1	2	12

Tabel 16. Verdeling in absolute en relatieve frequentie van de gevolgen van de arbeidsongevallen naar het moment waarop ze gebeurden in de uurregeling van het slachtoffer per sector in Nace 2 en 3 posities in de bouwnijverheid - 2010

Gevolgen	Moment van het ongeval in de uurregeling van het slachtoffer		Subklassen NACE_Bel code 2008												
			41-Bouw van gebouwen; ontwikkeling van bouwprojecten	41.1-Ontwikkeling van bouwprojecten	41.2-Burgerlijke en utiliteitsbouw	42-Weg- en waterbouw	42.1-Bouw van wegen en spoorwegen	42.2-Bouw van civieltechnische werken ten behoeve van nutsbedrijven	42.9-Bouw van andere civieltechnische werken	43-Gespecialiseerde bouwwerkzaamheden	43.1-Slopen en bouwrijp maken van terreinen	43.2-Elektrische installatie, loodgieterswerk en overige bouwinstallatie	43.3-Afwerking van gebouwen	43.9-Overige gespecialiseerde bouwactiviteiten	Bouwnijverheid
	Onbekend	%	*33,3%*	*0,0%*	*33,3%*	*33,3%*	*100,0%*	*50,0%*	*0,0%*	*66,7%*	*100,0%*	*80,0%*	*50,0%*	*50,0%*	***50,0%***
	Totaal	N	***6***	***0***	***6***	***6***	***1***	***2***	***3***	***12***	***1***	***5***	***2***	***4***	***24***
Totaal		N	5.424	52	5.372	2.638	1.454	757	427	11.322	540	4.023	3.982	2.777	19.384
		%	100%	100%	100%	100%	100%	100%	100%	100%	100%	100%	100%	100%	100%

Tabel 17. Verdeling in absolute en relatieve frequentie van de gevolgen van de arbeidsongevallen naar de dag waarop ze gebeurden per sector in Nace 2 en 3 posities in de bouwnijverheid - 2010

Gevolgen	Dag		Subklassen NACE_Bel code 2008												
			41-Bouw van gebouwen; ontwikkeling van bouwprojecten	41.1-Ontwikkeling van bouwprojecten	41.2-Burgerlijke en utiliteitsbouw	42-Weg- en waterbouw	42.1-Bouw van wegen en spoorwegen	42.2-Bouw van civieltechnische werken ten behoeve van nutsbedrijven	42.9-Bouw van andere civieltechnische werken	43-Gespecialiseerde bouwwerkzaamheden	43.1-Slopen en bouwrijp maken van terreinen	43.2-Elektrische installatie, loodgieterswerk en overige bouwinstallatie	43.3-Afwerking van gebouwen	43.9-Overige gespecialiseerde bouwactiviteiten	Bouwnijverheid
Zonder gevolg	Maandag	N	308	1	307	170	75	60	35	716	32	280	225	179	1.194
		%	20,1%	6,3%	20,2%	18,4%	18,4%	18,6%	18,2%	21,0%	25,6%	19,6%	20,3%	24,0%	20,4%
	Dinsdag	N	315	7	308	178	73	68	37	697	24	297	230	146	1.190
		%	20,5%	43,8%	20,3%	19,3%	17,9%	21,1%	19,3%	20,5%	19,2%	20,8%	20,8%	19,6%	20,3%
	Woensdag	N	305	2	303	180	84	63	33	686	25	302	222	137	1.171
		%	19,9%	12,5%	19,9%	19,5%	20,6%	19,5%	17,2%	20,1%	20,0%	21,2%	20,0%	18,4%	20,0%
	Donderdag	N	295	3	292	207	104	64	39	636	19	267	209	141	1.138
		%	19,2%	18,8%	19,2%	22,5%	25,6%	19,8%	20,3%	18,7%	15,2%	18,7%	18,9%	18,9%	19,4%
	Vrijdag	N	305	3	302	167	68	62	37	631	24	256	216	135	1.103
		%	19,9%	18,8%	19,9%	18,1%	16,7%	19,2%	19,3%	18,5%	19,2%	17,9%	19,5%	18,1%	18,8%
	Zaterdag	N	7	0	7	18	3	6	9	31	1	20	5	5	56
		%	0,5%	0,0%	0,5%	2,0%	0,7%	1,9%	4,7%	0,9%	0,8%	1,4%	0,5%	0,7%	1,0%
	Zondag	N	1	0	1	2	0	0	2	8	0	5	1	2	11
		%	0,1%	0,0%	0,1%	0,2%	0,0%	0,0%	1,0%	0,2%	0,0%	0,4%	0,1%	0,3%	0,2%
	Totaal	N	1536	16	1520	922	407	323	192	3405	125	1427	1108	745	5863
Tijdelijke ongeschiktheid	Maandag	N	763	5	758	326	203	80	43	1.574	81	531	578	384	2.663
		%	24,3%	18,5%	24,4%	23,7%	24,0%	23,5%	22,5%	24,3%	25,5%	24,4%	24,4%	23,8%	24,2%
	Dinsdag	N	685	4	681	305	188	68	49	1.408	69	491	494	354	2.398
		%	21,8%	14,8%	21,9%	22,1%	22,2%	19,9%	25,7%	21,7%	21,7%	22,6%	20,8%	22,0%	21,8%
	Woensdag	N	639	5	634	281	175	70	36	1.366	60	474	498	334	2.286
		%	20,4%	18,5%	20,4%	20,4%	20,7%	20,5%	18,8%	21,1%	18,9%	21,8%	21,0%	20,7%	20,8%
	Donderdag	N	608	7	601	260	150	74	36	1.195	57	390	457	291	2.063
		%	19,4%	25,9%	19,3%	18,9%	17,8%	21,7%	18,8%	18,4%	17,9%	17,9%	19,3%	18,1%	18,8%
	Vrijdag	N	436	6	430	187	118	46	23	890	46	277	334	233	1.513
		%	13,9%	22,2%	13,8%	13,6%	14,0%	13,5%	12,0%	13,7%	14,5%	12,7%	14,1%	14,5%	13,8%
	Zaterdag	N	6	0	6	13	7	2	4	38	3	12	10	13	57
		%	0,2%	0,0%	0,2%	0,9%	0,8%	0,6%	2,1%	0,6%	0,9%	0,6%	0,4%	0,8%	0,5%
	Zondag	N	1	0	1	5	4	1	0	8	2	2	2	2	14
		%	0,0%	0,0%	0,0%	0,4%	0,5%	0,3%	0,0%	0,1%	0,6%	0,1%	0,1%	0,1%	0,1%
	Totaal	N	3138	27	3111	1377	845	341	191	6479	318	2177	2373	1611	10994
	Maandag	N	161	2	159	83	51	24	8	316	26	88	118	84	560

Tabel 17. Verdeling in absolute en relatieve frequentie van de gevolgen van de arbeidsongevallen naar de dag waarop ze gebeurden per sector in Nace 2 en 3 posities in de bouwnijverheid - 2010

Gevolgen	Dag		Subklassen NACE_Bel code 2008												
			41-Bouw van gebouwen; ontwikkeling van bouwprojecten	41.1-Ontwikkeling van bouwprojecten	41.2-Burgerlijke en utiliteitsbouw	42-Weg- en waterbouw	42.1-Bouw van wegen en spoorwegen	42.2-Bouw van civieltechnische werken ten behoeve van nutsbedrijven	42.9-Bouw van andere civieltechnische werken	43-Gespecialiseerde bouwwerkzaamheden	43.1-Slopen en bouwrijp maken van terreinen	43.2-Elektrische installatie, loodgieterswerk en overige bouwinstallatie	43.3-Afwerking van gebouwen	43.9-Overige gespecialiseerde bouwactiviteiten	Bouwnijverheid
Blijvende ongeschiktheid	Maandag	%	21,6%	22,2%	21,6%	24,9%	25,4%	26,4%	19,5%	22,2%	27,1%	21,3%	23,6%	20,1%	22,4%
	Dinsdag	N	151	1	150	78	44	26	8	291	15	80	105	91	520
		%	20,3%	11,1%	20,4%	23,4%	21,9%	28,6%	19,5%	20,4%	15,6%	19,3%	21,0%	21,8%	20,8%
	Woensdag	N	149	2	147	60	37	12	11	289	23	80	93	93	498
		%	20,0%	22,2%	20,0%	18,0%	18,4%	13,2%	26,8%	20,3%	24,0%	19,3%	18,6%	22,3%	19,9%
	Donderdag	N	141	1	140	66	41	18	7	253	16	81	86	70	460
		%	19,0%	11,1%	19,0%	19,8%	20,4%	19,8%	17,1%	17,7%	16,7%	19,6%	17,2%	16,8%	18,4%
	Vrijdag	N	136	3	133	36	22	9	5	260	14	80	93	73	432
		%	18,3%	33,3%	18,1%	10,8%	10,9%	9,9%	12,2%	18,2%	14,6%	19,3%	18,6%	17,5%	17,3%
	Zaterdag	N	3	0	3	9	5	2	2	11	2	1	3	5	23
		%	0,4%	0,0%	0,4%	2,7%	2,5%	2,2%	4,9%	0,8%	2,1%	0,2%	0,6%	1,2%	0,9%
	Zondag	N	3	0	3	1	1	0	0	6	0	4	1	1	10
		%	0,4%	0,0%	0,4%	0,3%	0,5%	0,0%	0,0%	0,4%	0,0%	1,0%	0,2%	0,2%	0,4%
	Totaal	N	744	9	735	333	201	91	41	1426	96	414	499	417	2503
Dodelijk	Maandag	N	2	0	2	1	1	0	0	1	0	1	0	0	4
		%	33,3%	0,0%	33,3%	16,7%	100,0%	0,0%	0,0%	8,3%	0,0%	20,0%	0,0%	0,0%	16,7%
	Dinsdag	N	1	0	1	1	0	1	0	4	0	1	1	2	6
		%	16,7%	0,0%	16,7%	16,7%	0,0%	50,0%	0,0%	33,3%	0,0%	20,0%	50,0%	50,0%	25,0%
	Woensdag	N	1	0	1	3	0	0	3	1	0	0	0	1	5
		%	16,7%	0,0%	16,7%	50,0%	0,0%	0,0%	100,0%	8,3%	0,0%	0,0%	0,0%	25,0%	20,8%
	Donderdag	N	0	0	0	0	0	0	0	3	1	1	0	1	3
		%	0,0%	0,0%	0,0%	0,0%	0,0%	0,0%	0,0%	25,0%	100,0%	20,0%	0,0%	25,0%	12,5%
	Vrijdag	N	2	0	2	1	0	1	0	2	0	2	0	0	5
		%	33,3%	0,0%	33,3%	16,7%	0,0%	50,0%	0,0%	16,7%	0,0%	40,0%	0,0%	0,0%	20,8%
	Zaterdag	N	0	0	0	0	0	0	0	1	0	0	1	0	1
		%	0,0%	0,0%	0,0%	0,0%	0,0%	0,0%	0,0%	8,3%	0,0%	0,0%	50,0%	0,0%	4,2%
	Totaal	N	6	0	6	6	1	2	3	12	1	5	2	4	24
Totaal		N	5.424	52	5.372	2.638	1.454	757	427	11.322	540	4.023	3.982	2.777	19.384
		%	100%	100%	100%	100%	100%	100%	100%	100%	100%	100%	100%	100%	100%

Tabel 18. Verdeling in absolute en relatieve frequentie van de gevolgen van de arbeidsongevallen naar de maand waarop ze gebeurden per sector in Nace 2 en 3 posities in de bouwnijverheid - 2010

Gevolgen	Maand		Subklassen NACE_Bel code 2008												
			41-Bouw van gebouwen; ontwikkeling van bouwprojecten	41.1-Ontwikkeling van bouwprojecten	41.2-Burgerlijke en utiliteitsbouw	42-Weg- en waterbouw	42.1-Bouw van wegen en spoorwegen	42.2-Bouw van civieltechnische werken ten behoeve van nutsbedrijven	42.9-Bouw van andere civieltechnische werken	43-Gespecialiseerde bouwwerkzaamheden	43.1-Slopen en bouwrijp maken van terreinen	43.2-Elektrische installatie, loodgieterswerk en overige bouwinstallatie	43.3-Afwerking van gebouwen	43.9-Overige gespecialiseerde bouwactiviteiten	Bouwnijverheid
Zonder gevolg	Januari	N	72	2	70	66	23	21	22	208	8	111	62	27	346
		%	4,7%	12,5%	4,6%	7,2%	5,7%	6,5%	11,5%	6,1%	6,4%	7,8%	5,6%	3,6%	5,9%
	Februari	N	95	3	92	58	19	23	16	207	8	90	61	48	360
		%	6,2%	18,8%	6,1%	6,3%	4,7%	7,1%	8,3%	6,1%	6,4%	6,3%	5,5%	6,4%	6,1%
	Maart	N	122	4	118	89	38	32	19	245	7	93	89	56	456
		%	7,9%	25,0%	7,8%	9,7%	9,3%	9,9%	9,9%	7,2%	5,6%	6,5%	8,0%	7,5%	7,8%
	April	N	120	0	120	67	36	16	15	201	6	92	61	42	388
		%	7,8%	0,0%	7,9%	7,3%	8,8%	5,0%	7,8%	5,9%	4,8%	6,4%	5,5%	5,6%	6,6%
	Mei	N	112	1	111	73	35	25	13	235	8	89	77	61	420
		%	7,3%	6,3%	7,3%	7,9%	8,6%	7,7%	6,8%	6,9%	6,4%	6,2%	6,9%	8,2%	7,2%
	Juni	N	161	1	160	83	40	23	20	301	14	124	99	64	545
		%	10,5%	6,3%	10,5%	9,0%	9,8%	7,1%	10,4%	8,8%	11,2%	8,7%	8,9%	8,6%	9,3%
	Juli	N	64	2	62	42	19	15	8	178	4	81	57	36	284
		%	4,2%	12,5%	4,1%	4,6%	4,7%	4,6%	4,2%	5,2%	3,2%	5,7%	5,1%	4,8%	4,8%
	Augustus	N	142	0	142	83	42	30	11	245	18	102	77	48	470
		%	9,2%	0,0%	9,3%	9,0%	10,3%	9,3%	5,7%	7,2%	14,4%	7,1%	6,9%	6,4%	8,0%
	September	N	164	0	164	104	43	42	19	344	8	136	113	87	612
		%	10,7%	0,0%	10,8%	11,3%	10,6%	13,0%	9,9%	10,1%	6,4%	9,5%	10,2%	11,7%	10,4%
	Oktober	N	191	2	189	91	44	26	21	383	11	155	136	81	665
		%	12,4%	12,5%	12,4%	9,9%	10,8%	8,0%	10,9%	11,2%	8,8%	10,9%	12,3%	10,9%	11,3%
	November	N	185	0	185	81	32	32	17	415	15	167	125	108	681
		%	12,0%	0,0%	12,2%	8,8%	7,9%	9,9%	8,9%	12,2%	12,0%	11,7%	11,3%	14,5%	11,6%
	December	N	108	1	107	85	36	38	11	443	18	187	151	87	636

Tabel 18. Verdeling in absolute en relatieve frequentie van de gevolgen van de arbeidsongevallen naar de maand waarop ze gebeurden per sector in Nace 2 en 3 posities in de bouwnijverheid - 2010

Gevolgen	Maand		Subklassen NACE_Bel code 2008												
			41-Bouw van gebouwen; ontwikkeling van bouwprojecten	41.1-Ontwikkeling van bouwprojecten	41.2-Burgerlijke en utiliteitsbouw	42-Weg- en waterbouw	42.1-Bouw van wegen en spoorwegen	42.2-Bouw van civieltechnische werken ten behoeve van nutsbedrijven	42.9-Bouw van andere civieltechnische werken	43-Gespecialiseerde bouwwerkzaamheden	43.1-Slopen en bouwrijp maken van terreinen	43.2-Elektrische installatie, loodgieterswerk en overige bouwinstallatie	43.3-Afwerking van gebouwen	43.9-Overige gespecialiseerde bouwactiviteiten	Bouwnijverheid
	December	%	*7,0%*	*6,3%*	*7,0%*	*9,2%*	*8,8%*	*11,8%*	*5,7%*	*13,0%*	*14,4%*	*13,1%*	*13,6%*	*11,7%*	***10,8%***
	Totaal	N	***1536***	***16***	***1520***	***922***	***407***	***323***	***192***	***3405***	***125***	***1427***	***1108***	***745***	***5863***
Tijdelijke ongeschiktheid	Januari	N	177	3	174	76	39	31	6	559	26	238	202	93	**812**
		%	*5,6%*	*11,1%*	*5,6%*	*5,5%*	*4,6%*	*9,1%*	*3,1%*	*8,6%*	*8,2%*	*10,9%*	*8,5%*	*5,8%*	***7,4%***
	Februari	N	214	4	210	88	52	24	12	581	32	196	245	108	**883**
		%	*6,8%*	*14,8%*	*6,8%*	*6,4%*	*6,2%*	*7,0%*	*6,3%*	*9,0%*	*10,1%*	*9,0%*	*10,3%*	*6,7%*	***8,0%***
	Maart	N	420	3	417	195	111	54	30	786	35	256	285	210	**1.401**
		%	*13,4%*	*11,1%*	*13,4%*	*14,2%*	*13,1%*	*15,8%*	*15,7%*	*12,1%*	*11,0%*	*11,8%*	*12,0%*	*13,0%*	***12,7%***
	April	N	330	4	326	143	93	28	22	617	32	187	229	169	**1.090**
		%	*10,5%*	*14,8%*	*10,5%*	*10,4%*	*11,0%*	*8,2%*	*11,5%*	*9,5%*	*10,1%*	*8,6%*	*9,7%*	*10,5%*	***9,9%***
	Mei	N	279	2	277	122	73	28	21	534	37	170	189	138	**935**
		%	*8,9%*	*7,4%*	*8,9%*	*8,9%*	*8,6%*	*8,2%*	*11,0%*	*8,2%*	*11,6%*	*7,8%*	*8,0%*	*8,6%*	***8,5%***
	Juni	N	396	2	394	166	116	28	22	715	33	245	248	189	**1.277**
		%	*12,6%*	*7,4%*	*12,7%*	*12,1%*	*13,7%*	*8,2%*	*11,5%*	*11,0%*	*10,4%*	*11,3%*	*10,5%*	*11,7%*	***11,6%***
	Juli	N	104	0	104	58	36	15	7	293	7	90	119	77	**455**
		%	*3,3%*	*0,0%*	*3,3%*	*4,2%*	*4,3%*	*4,4%*	*3,7%*	*4,5%*	*2,2%*	*4,1%*	*5,0%*	*4,8%*	***4,1%***
	Augustus	N	286	1	285	126	75	35	16	576	26	192	205	153	**988**
		%	*9,1%*	*3,7%*	*9,2%*	*9,2%*	*8,9%*	*10,3%*	*8,4%*	*8,9%*	*8,2%*	*8,8%*	*8,6%*	*9,5%*	***9,0%***
	September	N	341	5	336	146	93	33	20	701	36	213	256	196	**1.188**
		%	*10,9%*	*18,5%*	*10,8%*	*10,6%*	*11,0%*	*9,7%*	*10,5%*	*10,8%*	*11,3%*	*9,8%*	*10,8%*	*12,2%*	***10,8%***
	Oktober	N	347	2	345	133	85	36	12	571	22	179	206	164	**1.051**
		%	*11,1%*	*7,4%*	*11,1%*	*9,7%*	*10,1%*	*10,6%*	*6,3%*	*8,8%*	*6,9%*	*8,2%*	*8,7%*	*10,2%*	***9,6%***
	November	N	186	1	185	88	51	22	15	375	26	141	130	78	**649**
		%	*5,9%*	*3,7%*	*5,9%*	*6,4%*	*6,0%*	*6,5%*	*7,9%*	*5,8%*	*8,2%*	*6,5%*	*5,5%*	*4,8%*	***5,9%***

Tabel 18. Verdeling in absolute en relatieve frequentie van de gevolgen van de arbeidsongevallen naar de maand waarop ze gebeurden per sector in Nace 2 en 3 posities in de bouwnijverheid - 2010

Gevolgen	Maand		Subklassen NACE_Bel code 2008												
			41-Bouw van gebouwen; ontwikkeling van bouwprojecten	41.1-Ontwikkeling van bouwprojecten	41.2-Burgerlijke en utiliteitsbouw	42-Weg- en waterbouw	42.1-Bouw van wegen en spoorwegen	42.2-Bouw van civieltechnische werken ten behoeve van nutsbedrijven	42.9-Bouw van andere civieltechnische werken	43-Gespecialiseerde bouwwerkzaamheden	43.1-Slopen en bouwrijp maken van terreinen	43.2-Elektrische installatie, loodgieterswerk en overige bouwinstallatie	43.3-Afwerking van gebouwen	43.9-Overige gespecialiseerde bouwactiviteiten	Bouwnijverheid
	December	N	58	0	58	36	21	7	8	171	6	70	59	36	265
		%	1,8%	0,0%	1,9%	2,6%	2,5%	2,1%	4,2%	2,6%	1,9%	3,2%	2,5%	2,2%	2,4%
	Totaal	N	3138	27	3111	1377	845	341	191	6479	318	2177	2373	1611	10994
Blijvende ongeschiktheid	Januari	N	22	1	21	12	7	2	3	101	5	32	41	23	135
		%	3,0%	11,1%	2,9%	3,6%	3,5%	2,2%	7,3%	7,1%	5,2%	7,7%	8,2%	5,5%	5,4%
	Februari	N	36	0	36	19	11	7	1	84	2	26	34	22	139
		%	4,8%	0,0%	4,9%	5,7%	5,5%	7,7%	2,4%	5,9%	2,1%	6,3%	6,8%	5,3%	5,6%
	Maart	N	85	1	84	32	19	9	4	137	16	39	39	43	254
		%	11,4%	11,1%	11,4%	9,6%	9,5%	9,9%	9,8%	9,6%	16,7%	9,4%	7,8%	10,3%	10,1%
	April	N	75	0	75	24	15	8	1	94	4	23	33	34	193
		%	10,1%	0,0%	10,2%	7,2%	7,5%	8,8%	2,4%	6,6%	4,2%	5,6%	6,6%	8,2%	7,7%
	Mei	N	51	1	50	29	13	9	7	89	7	25	29	28	169
		%	6,9%	11,1%	6,8%	8,7%	6,5%	9,9%	17,1%	6,2%	7,3%	6,0%	5,8%	6,7%	6,8%
	Juni	N	72	1	71	39	25	10	4	166	15	42	47	62	277
		%	9,7%	11,1%	9,7%	11,7%	12,4%	11,0%	9,8%	11,6%	15,6%	10,1%	9,4%	14,9%	11,1%
	Juli	N	23	1	22	13	8	5	0	65	3	19	22	21	101
		%	3,1%	11,1%	3,0%	3,9%	4,0%	5,5%	0,0%	4,6%	3,1%	4,6%	4,4%	5,0%	4,0%
	Augustus	N	82	1	81	35	22	10	3	151	8	41	53	49	268
		%	11,0%	11,1%	11,0%	10,5%	10,9%	11,0%	7,3%	10,6%	8,3%	9,9%	10,6%	11,8%	10,7%
	September	N	106	0	106	49	33	11	5	192	9	59	71	53	347
		%	14,2%	0,0%	14,4%	14,7%	16,4%	12,1%	12,2%	13,5%	9,4%	14,3%	14,2%	12,7%	13,9%
	Oktober	N	111	0	111	44	30	8	6	178	19	50	60	49	333
		%	14,9%	0,0%	15,1%	13,2%	14,9%	8,8%	14,6%	12,5%	19,8%	12,1%	12,0%	11,8%	13,3%

Tabel 18. Verdeling in absolute en relatieve frequentie van de gevolgen van de arbeidsongevallen naar de maand waarop ze gebeurden per sector in Nace 2 en 3 posities in de bouwnijverheid - 2010

Gevolgen	Maand		Subklassen NACE_Bel code 2008												
			41-Bouw van gebouwen; ontwikkeling van bouwprojecten	41.1-Ontwikkeling van bouwprojecten	41.2-Burgerlijke en utiliteitsbouw	42-Weg- en waterbouw	42.1-Bouw van wegen en spoorwegen	42.2-Bouw van civieltechnische werken ten behoeve van nutsbedrijven	42.9-Bouw van andere civieltechnische werken	43-Gespecialiseerde bouwwerkzaamheden	43.1-Slopen en bouwrijp maken van terreinen	43.2-Elektrische installatie, loodgieterswerk en overige bouwinstallatie	43.3-Afwerking van gebouwen	43.9-Overige gespecialiseerde bouwactiviteiten	Bouwnijverheid
	November	N	67	2	65	37	18	12	7	128	5	44	53	26	232
		%	9,0%	22,2%	8,8%	11,1%	9,0%	13,2%	17,1%	9,0%	5,2%	10,6%	10,6%	6,2%	9,3%
	December	N	14	1	13	0	0	0	0	41	3	14	17	7	55
		%	1,9%	11,1%	1,8%	0,0%	0,0%	0,0%	0,0%	2,9%	3,1%	3,4%	3,4%	1,7%	2,2%
	Totaal	N	744	9	735	333	201	91	41	1426	96	414	499	417	2503
Dodelijk	Januari	N	1	0	1	0	0	0	0	1	1	0	0	0	2
		%	16,7%	0,0%	16,7%	0,0%	0,0%	0,0%	0,0%	8,3%	100,0%	0,0%	0,0%	0,0%	8,3%
	Februari	N	0	0	0	0	0	0	0	2	0	2	0	0	2
		%	0,0%	0,0%	0,0%	0,0%	0,0%	0,0%	0,0%	16,7%	0,0%	40,0%	0,0%	0,0%	8,3%
	Maart	N	1	0	1	0	0	0	0	1	0	0	0	1	2
		%	16,7%	0,0%	16,7%	0,0%	0,0%	0,0%	0,0%	8,3%	0,0%	0,0%	0,0%	25,0%	8,3%
	April	N	1	0	1	0	0	0	0	1	0	0	0	1	2
		%	16,7%	0,0%	16,7%	0,0%	0,0%	0,0%	0,0%	8,3%	0,0%	0,0%	0,0%	25,0%	8,3%
	Juni	N	0	0	0	0	0	0	0	1	0	1	0	0	1
		%	0,0%	0,0%	0,0%	0,0%	0,0%	0,0%	0,0%	8,3%	0,0%	20,0%	0,0%	0,0%	4,2%
	Juli	N	0	0	0	1	0	1	0	1	0	1	0	0	2
		%	0,0%	0,0%	0,0%	16,7%	0,0%	50,0%	0,0%	8,3%	0,0%	20,0%	0,0%	0,0%	8,3%
	Augustus	N	1	0	1	0	0	0	0	0	0	0	0	0	1
		%	16,7%	0,0%	16,7%	0,0%	0,0%	0,0%	0,0%	0,0%	0,0%	0,0%	0,0%	0,0%	4,2%
	Oktober	N	1	0	1	1	0	1	0	4	0	0	2	2	6
		%	16,7%	0,0%	16,7%	16,7%	0,0%	50,0%	0,0%	33,3%	0,0%	0,0%	100,0%	50,0%	25,0%
	November	N	1	0	1	1	1	0	0	0	0	0	0	0	2
		%	16,7%	0,0%	16,7%	16,7%	100,0%	0,0%	0,0%	0,0%	0,0%	0,0%	0,0%	0,0%	8,3%

Tabel 18. Verdeling in absolute en relatieve frequentie van de gevolgen van de arbeidsongevallen naar de maand waarop ze gebeurden per sector in Nace 2 en 3 posities in de bouwnijverheid - 2010

Gevolgen	Maand		Subklassen NACE_Bel code 2008												
			41-Bouw van gebouwen; ontwikkeling van bouwprojecten	41.1-Ontwikkeling van bouwprojecten	41.2-Burgerlijke en utiliteitsbouw	42-Weg- en waterbouw	42.1-Bouw van wegen en spoorwegen	42.2-Bouw van civieltechnische werken ten behoeve van nutsbedrijven	42.9-Bouw van andere civieltechnische werken	43-Gespecialiseerde bouwwerkzaamheden	43.1-Slopen en bouwrijp maken van terreinen	43.2-Elektrische installatie, loodgieterswerk en overige bouwinstallatie	43.3-Afwerking van gebouwen	43.9-Overige gespecialiseerde bouwactiviteiten	Bouwnijverheid
	December	N	0	0	0	3	0	0	3	1	0	1	0	0	4
		%	*0,0%*	*0,0%*	*0,0%*	*50,0%*	*0,0%*	*0,0%*	*100,0%*	*8,3%*	*0,0%*	*20,0%*	*0,0%*	*0,0%*	***16,7%***
	Totaal	N	***6***	***0***	***6***	***6***	***1***	***2***	***3***	***12***	***1***	***5***	***2***	***4***	***24***
Totaal		N	5.424	52	5.372	2.638	1.454	757	427	11.322	540	4.023	3.982	2.777	**19.384**
		%	100%	100%	100%	100%	100%	100%	100%	100%	100%	100%	100%	100%	**100%**

Tabel 19. Verdeling in absolute en relatieve frequentie van de gevolgen van de arbeidsongevallen naar de provincie waar ze gebeurden per sector in Nace 2 en 3 posities in de bouwnijverheid - 2010

Gevolgen	Provincie		Subklassen NACE_Bel code 2008												
			41-Bouw van gebouwen; ontwikkeling van bouwprojecten	41.1-Ontwikkeling van bouwprojecten	41.2-Burgerlijke en utiliteitsbouw	42-Weg- en waterbouw	42.1-Bouw van wegen en spoorwegen	42.2-Bouw van civieltechnische werken ten behoeve van nutsbedrijven	42.9-Bouw van andere civieltechnische werken	43-Gespecialiseerde bouwwerkzaamheden	43.1-Slopen en bouwrijp maken van terreinen	43.2-Elektrische installatie, loodgieterswerk en overige bouwinstallatie	43.3-Afwerking van gebouwen	43.9-Overige gespecialiseerde bouwactiviteiten	Bouwnijverheid
Zonder gevolg	**Brussels Gewest**	**N**	**115**	**2**	**113**	**73**	**22**	**47**	**4**	**289**	**7**	**167**	**70**	**45**	**477**
		%	***7,5%***	***12,5%***	***7,4%***	***7,9%***	***5,4%***	***14,6%***	***2,1%***	***8,5%***	***5,6%***	***11,7%***	***6,3%***	***6,0%***	***8,1%***
	Antwerpen	**N**	284	3	281	169	88	54	27	661	23	259	188	191	1.114
		%	*18,5%*	*18,8%*	*18,5%*	*18,3%*	*21,6%*	*16,7%*	*14,1%*	*19,4%*	*18,4%*	*18,1%*	*17,0%*	*25,6%*	*19,0%*
	Limburg	**N**	118	0	118	39	26	13	0	235	12	79	101	43	392
		%	*7,7%*	*0,0%*	*7,8%*	*4,2%*	*6,4%*	*4,0%*	*0,0%*	*6,9%*	*9,6%*	*5,5%*	*9,1%*	*5,8%*	*6,7%*
	Oost-Vlaanderen	**N**	199	4	195	178	71	52	55	487	24	187	166	110	864
		%	*13,0%*	*25,0%*	*12,8%*	*19,3%*	*17,4%*	*16,1%*	*28,6%*	*14,3%*	*19,2%*	*13,1%*	*15,0%*	*14,8%*	*14,7%*
	Vlaams-Brabant	**N**	127	1	126	78	46	28	4	314	8	133	95	78	519
		%	*8,3%*	*6,3%*	*8,3%*	*8,5%*	*11,3%*	*8,7%*	*2,1%*	*9,2%*	*6,4%*	*9,3%*	*8,6%*	*10,5%*	*8,9%*
	West-Vlaanderen	**N**	200	2	198	154	68	37	49	506	20	189	212	85	860
		%	*13,0%*	*12,5%*	*13,0%*	*16,7%*	*16,7%*	*11,5%*	*25,5%*	*14,9%*	*16,0%*	*13,2%*	*19,1%*	*11,4%*	*14,7%*
	Vlaamse Gewest	**N**	**929**	**11**	**918**	**619**	**300**	**184**	**135**	**2.205**	**88**	**847**	**762**	**508**	**3.749**
		%	***60,5%***	***65,6%***	***60,4%***	***67,2%***	***73,6%***	***57,1%***	***70,5%***	***64,8%***	***70,0%***	***59,4%***	***68,8%***	***68,1%***	***64,0%***
	Waals-Brabant	**N**	37	0	37	26	14	10	2	105	2	48	26	29	168
		%	*2,4%*	*0,0%*	*2,4%*	*2,8%*	*3,4%*	*3,1%*	*1,0%*	*3,1%*	*1,6%*	*3,4%*	*2,3%*	*3,9%*	*2,9%*
	Henegouwen	**N**	136	2	134	71	19	47	5	259	10	113	75	61	466
		%	*8,9%*	*12,5%*	*8,8%*	*7,7%*	*4,7%*	*14,6%*	*2,6%*	*7,6%*	*8,0%*	*7,9%*	*6,8%*	*8,2%*	*7,9%*
	Luik	**N**	185	0	185	66	28	13	25	310	14	145	100	51	561
		%	*12,0%*	*0,0%*	*12,2%*	*7,2%*	*6,9%*	*4,0%*	*13,0%*	*9,1%*	*11,2%*	*10,2%*	*9,0%*	*6,8%*	*9,6%*
	Luxemburg	**N**	46	0	46	17	13	3	1	80	1	41	26	12	143
		%	*3,0%*	*0,0%*	*3,0%*	*1,8%*	*3,2%*	*0,9%*	*0,5%*	*2,3%*	*0,8%*	*2,9%*	*2,3%*	*1,6%*	*2,4%*
	Namen	**N**	66	1	65	28	10	13	5	108	3	51	34	20	202
		%	*4,3%*	*6,3%*	*4,3%*	*3,0%*	*2,5%*	*4,0%*	*2,6%*	*3,2%*	*2,4%*	*3,6%*	*3,1%*	*2,7%*	*3,4%*
	Waalse Gewest	**N**	**470**	**3**	**467**	**209**	**84**	**86**	**38**	**863**	**30**	**398**	**261**	**173**	**1.540**

Tabel 19. Verdeling in absolute en relatieve frequentie van de gevolgen van de arbeidsongevallen naar de provincie waar ze gebeurden per sector in Nace 2 en 3 posities in de bouwnijverheid - 2010

Gevolgen	Provincie		Subklassen NACE_Bel code 2008												
			41-Bouw van gebouwen; ontwikkeling van bouwprojecten	41.1-Ontwikkeling van bouwprojecten	41.2-Burgerlijke en utiliteitsbouw	42-Weg- en waterbouw	42.1-Bouw van wegen en spoorwegen	42.2-Bouw van civieltechnische werken ten behoeve van nutsbedrijven	42.9-Bouw van andere civieltechnische werken	43-Gespecialiseerde bouwwerkzaamheden	43.1-Slopen en bouwrijp maken van terreinen	43.2-Elektrische installatie, loodgieterswerk en overige bouwinstallatie	43.3-Afwerking van gebouwen	43.9-Overige gespecialiseerde bouwactiviteiten	Bouwnijverheid
	Waalse Gewest	%	30,6%	19,5%	30,7%	22,6%	20,7%	26,7%	19,9%	25,3%	24,2%	27,9%	23,6%	23,2%	26,3%
	Buitenland	N	23	1	22	23	2	6	15	51	1	15	15	20	97
		%	1,5%	6,3%	1,4%	2,5%	0,5%	1,9%	7,8%	1,5%	0,8%	1,1%	1,4%	2,7%	1,7%
Tijdelijke ongeschiktheid	**Brussels Gewest**	N	**219**	**3**	**216**	**118**	**84**	**27**	**7**	**580**	**12**	**282**	**174**	**112**	**917**
		%	**7,0%**	**11,1%**	**6,9%**	**8,6%**	**9,9%**	**7,9%**	**3,7%**	**9,0%**	**3,8%**	**13,0%**	**7,3%**	**7,0%**	**8,3%**
	Antwerpen	N	504	2	502	177	107	51	19	1.055	53	335	375	292	1.736
		%	16,1%	7,4%	16,1%	12,9%	12,7%	15,0%	9,9%	16,3%	16,7%	15,4%	15,8%	18,1%	15,8%
	Limburg	N	236	1	235	100	83	14	3	404	22	144	144	94	740
		%	7,5%	3,7%	7,6%	7,3%	9,8%	4,1%	1,6%	6,2%	6,9%	6,6%	6,1%	5,8%	6,7%
	Oost-Vlaanderen	N	378	1	377	239	116	73	50	917	65	257	373	222	1.534
		%	12,0%	3,7%	12,1%	17,4%	13,7%	21,4%	26,2%	14,2%	20,4%	11,8%	15,7%	13,8%	14,0%
	Vlaams-Brabant	N	278	0	278	133	107	21	5	549	28	170	204	147	960
		%	8,9%	0,0%	8,9%	9,7%	12,7%	6,2%	2,6%	8,5%	8,8%	7,8%	8,6%	9,1%	8,7%
	West-Vlaanderen	N	434	2	432	193	104	51	38	984	55	292	426	211	1.611
		%	13,8%	7,4%	13,9%	14,0%	12,3%	15,0%	19,9%	15,2%	17,3%	13,4%	18,0%	13,1%	14,7%
	Vlaamse Gewest	N	**1.831**	**6**	**1.824**	**843**	**517**	**210**	**115**	**3.911**	**224**	**1.198**	**1.522**	**966**	**6.581**
		%	**58,3%**	**22,8%**	**58,6%**	**61,2%**	**61,2%**	**61,7%**	**60,4%**	**60,4%**	**70,3%**	**55,0%**	**64,2%**	**60,0%**	**59,9%**
	Waals-Brabant	N	114	1	113	47	27	11	9	205	10	72	64	59	366
		%	3,6%	3,7%	3,6%	3,4%	3,2%	3,2%	4,7%	3,2%	3,1%	3,3%	2,7%	3,7%	3,3%
	Henegouwen	N	334	2	332	123	65	46	12	571	27	208	176	160	1.028
		%	10,6%	7,4%	10,7%	8,9%	7,7%	13,5%	6,3%	8,8%	8,5%	9,6%	7,4%	9,9%	9,4%
	Luik	N	310	4	306	123	73	20	30	701	21	236	264	180	1.134
		%	9,9%	14,8%	9,8%	8,9%	8,6%	5,9%	15,7%	10,8%	6,6%	10,8%	11,1%	11,2%	10,3%
	Luxemburg	N	136	6	130	48	38	10	0	149	3	63	45	38	333
		%	4,3%	22,2%	4,2%	3,5%	4,5%	2,9%	0,0%	2,3%	0,9%	2,9%	1,9%	2,4%	3,0%

Tabel 19. Verdeling in absolute en relatieve frequentie van de gevolgen van de arbeidsongevallen naar de provincie waar ze gebeurden per sector in Nace 2 en 3 posities in de bouwnijverheid - 2010

Gevolgen	Provincie		Subklassen NACE_Bel code 2008												
			41-Bouw van gebouwen; ontwikkeling van bouwprojecten	41.1-Ontwikkeling van bouwprojecten	41.2-Burgerlijke en utiliteitsbouw	42-Weg- en waterbouw	42.1-Bouw van wegen en spoorwegen	42.2-Bouw van civieltechnische werken ten behoeve van nutsbedrijven	42.9-Bouw van andere civieltechnische werken	43-Gespecialiseerde bouwwerkzaamheden	43.1-Slopen en bouwrijp maken van terreinen	43.2-Elektrische installatie, loodgieterswerk en overige bouwinstallatie	43.3-Afwerking van gebouwen	43.9-Overige gespecialiseerde bouwactiviteiten	Bouwnijverheid
	Namen	N	154	4	150	49	30	12	7	288	19	104	101	64	491
		%	*4,9%*	*14,8%*	*4,8%*	*3,6%*	*3,6%*	*3,5%*	*3,7%*	*4,4%*	*6,0%*	*4,8%*	*4,3%*	*4,0%*	*4,5%*
	Waalse Gewest	N	**1.049**	**17**	**1.031**	**391**	**233**	**99**	**58**	**1.915**	**80**	**683**	**650**	**501**	**3.352**
		%	***33,4%***	***64,7%***	***33,1%***	***28,4%***	***27,6%***	***29,1%***	***30,5%***	***29,6%***	***25,2%***	***31,4%***	***27,4%***	***31,1%***	***30,5%***
	Buitenland	N	41	1	40	27	11	5	11	76	3	14	27	32	144
		%	*1,3%*	*3,7%*	*1,3%*	*2,0%*	*1,3%*	*1,5%*	*5,8%*	*1,2%*	*0,9%*	*0,6%*	*1,1%*	*2,0%*	*1,3%*
Blijvende ongeschiktheid	**Brussels Gewest**	N	**70**	**0**	**70**	**29**	**17**	**11**	**1**	**150**	**6**	**58**	**47**	**39**	**249**
		%	***9,4%***	***0,0%***	***9,5%***	***8,7%***	***8,5%***	***12,1%***	***2,4%***	***10,5%***	***6,3%***	***14,0%***	***9,4%***	***9,4%***	***9,9%***
	Antwerpen	N	99	1	98	46	25	17	4	222	18	59	79	66	367
		%	*13,3%*	*11,1%*	*13,3%*	*13,8%*	*12,4%*	*18,7%*	*9,8%*	*15,6%*	*18,8%*	*14,3%*	*15,8%*	*15,8%*	*14,7%*
	Limburg	N	48	2	46	20	16	4	0	79	4	16	34	25	147
		%	*6,5%*	*22,2%*	*6,3%*	*6,0%*	*8,0%*	*4,4%*	*0,0%*	*5,5%*	*4,2%*	*3,9%*	*6,8%*	*6,0%*	*5,9%*
	Oost-Vlaanderen	N	79	0	79	53	30	15	8	202	15	58	80	49	334
		%	*10,6%*	*0,0%*	*10,7%*	*15,9%*	*14,9%*	*16,5%*	*19,5%*	*14,2%*	*15,6%*	*14,0%*	*16,0%*	*11,8%*	*13,3%*
	Vlaams-Brabant	N	64	0	64	23	17	6	0	121	11	33	42	35	208
		%	*8,6%*	*0,0%*	*8,7%*	*6,9%*	*8,5%*	*6,6%*	*0,0%*	*8,5%*	*11,5%*	*8,0%*	*8,4%*	*8,4%*	*8,3%*
	West-Vlaanderen	N	80	2	78	41	22	9	10	177	17	45	71	44	298
		%	*10,8%*	*22,2%*	*10,6%*	*12,3%*	*10,9%*	*9,9%*	*24,4%*	*12,4%*	*17,7%*	*10,9%*	*14,2%*	*10,6%*	*11,9%*
	Vlaamse Gewest	N	**371**	**5**	**365**	**184**	**110**	**51**	**22**	**803**	**66**	**211**	**306**	**219**	**1.354**
		%	***49,8%***	***59,3%***	***49,7%***	***55,3%***	***54,9%***	***56,6%***	***54,4%***	***56,3%***	***68,2%***	***51,1%***	***61,4%***	***52,6%***	***54,1%***
	Waals-Brabant	N	37	0	37	11	7	2	2	48	1	16	12	19	96
		%	*5,0%*	*0,0%*	*5,0%*	*3,3%*	*3,5%*	*2,2%*	*4,9%*	*3,4%*	*1,0%*	*3,9%*	*2,4%*	*4,6%*	*3,8%*
	Henegouwen	N	87	1	86	29	13	13	3	154	7	47	50	50	270
		%	*11,7%*	*11,1%*	*11,7%*	*8,7%*	*6,5%*	*14,3%*	*7,3%*	*10,8%*	*7,3%*	*11,4%*	*10,0%*	*12,0%*	*10,8%*
	Luik	N	104	1	103	53	29	13	11	172	9	55	58	50	329

Tabel 19. Verdeling in absolute en relatieve frequentie van de gevolgen van de arbeidsongevallen naar de provincie waar ze gebeurden per sector in Nace 2 en 3 posities in de bouwnijverheid - 2010

Gevolgen	Provincie		Subklassen NACE_Bel code 2008												
			41-Bouw van gebouwen; ontwikkeling van bouwprojecten	41.1-Ontwikkeling van bouwprojecten	41.2-Burgerlijke en utiliteitsbouw	42-Weg- en waterbouw	42.1-Bouw van wegen en spoorwegen	42.2-Bouw van civieltechnische werken ten behoeve van nutsbedrijven	42.9-Bouw van andere civieltechnische werken	43-Gespecialiseerde bouwwerkzaamheden	43.1-Slopen en bouwrijp maken van terreinen	43.2-Elektrische installatie, loodgieterswerk en overige bouwinstallatie	43.3-Afwerking van gebouwen	43.9-Overige gespecialiseerde bouwactiviteiten	Bouwnijverheid
	Luik	%	14,0%	11,1%	14,0%	15,9%	14,4%	14,3%	26,8%	12,1%	9,4%	13,3%	11,6%	12,0%	13,1%
	Luxemburg	N	23	1	22	13	13	0	0	27	1	6	9	11	63
		%	3,1%	11,1%	3,0%	3,9%	6,5%	0,0%	0,0%	1,9%	1,0%	1,4%	1,8%	2,6%	2,5%
	Namen	N	45	1	44	15	12	1	2	58	7	17	15	19	118
		%	6,0%	11,1%	6,0%	4,5%	6,0%	1,1%	4,9%	4,1%	7,3%	4,1%	3,0%	4,6%	4,7%
	Waalse Gewest	N	**297**	**4**	**292**	**122**	**74**	**29**	**18**	**460**	**25**	**141**	**144**	**149**	**876**
		%	**39,9%**	**48,1%**	**39,8%**	**36,6%**	**37,0%**	**32,2%**	**44,9%**	**32,3%**	**26,2%**	**34,1%**	**28,9%**	**35,8%**	**35,0%**
	Buitenland	N	8	0	8	0	0	0	0	16	0	4	2	10	24
		%	1,1%	0,0%	1,1%	0,0%	0,0%	0,0%	0,0%	1,1%	0,0%	1,0%	0,4%	2,4%	1,0%
Dodelijk	**Brussels Gewest**	N	**0**	**0**	**0**	**1**	**0**	**1**	**0**	**0**	**0**	**0**	**0**	**0**	**1**
		%	**0,0%**	**0,0%**	**0,0%**	**16,7%**	**0,0%**	**50,0%**	**0,0%**	**0,0%**	**0,0%**	**0,0%**	**0,0%**	**0,0%**	**4,2%**
	Antwerpen	N	1	0	1	3	0	0	3	2	0	1	0	1	6
		%	16,7%	0,0%	16,7%	50,0%	0,0%	0,0%	100,0%	16,7%	0,0%	20,0%	0,0%	25,0%	25,0%
	Limburg	N	0	0	0	0	0	0	0	1	0	1	0	0	1
		%	0,0%	0,0%	0,0%	0,0%	0,0%	0,0%	0,0%	8,3%	0,0%	20,0%	0,0%	0,0%	4,2%
	Oost-Vlaanderen	N	0	0	0	1	1	0	0	2	0	0	1	1	3
		%	0,0%	0,0%	0,0%	16,7%	100,0%	0,0%	0,0%	16,7%	0,0%	0,0%	50,0%	25,0%	12,5%
	West-Vlaanderen	N	0	0	0	0	0	0	0	1	0	1	0	0	1
		%	0,0%	0,0%	0,0%	0,0%	0,0%	0,0%	0,0%	8,3%	0,0%	20,0%	0,0%	0,0%	4,2%
	Vlaamse Gewest	N	**1**	**0**	**1**	**4**	**1**	**0**	**3**	**6**	**0**	**3**	**1**	**2**	**11**
		%	**16,7%**	**0,0%**	**16,7%**	**66,7%**	**100,0%**	**0,0%**	**100,0%**	**50,0%**	**0,0%**	**60,0%**	**50,0%**	**50,0%**	**45,8%**
	Waals-Brabant	N	0	0	0	0	0	0	0	3	1	1	0	1	3
		%	0,0%	0,0%	0,0%	0,0%	0,0%	0,0%	0,0%	25,0%	100,0%	20,0%	0,0%	25,0%	12,5%
	Henegouwen	N	1	0	1	1	0	1	0	1	0	0	0	1	3
		%	16,7%	0,0%	16,7%	16,7%	0,0%	50,0%	0,0%	8,3%	0,0%	0,0%	0,0%	25,0%	12,5%

Tabel 19. Verdeling in absolute en relatieve frequentie van de gevolgen van de arbeidsongevallen naar de provincie waar ze gebeurden per sector in Nace 2 en 3 posities in de bouwnijverheid - 2010

Gevolgen	Provincie		Subklassen NACE_Bel code 2008												
			41-Bouw van gebouwen; ontwikkeling van bouwprojecten	41.1-Ontwikkeling van bouwprojecten	41.2-Burgerlijke en utiliteitsbouw	42-Weg- en waterbouw	42.1-Bouw van wegen en spoorwegen	42.2-Bouw van civieltechnische werken ten behoeve van nutsbedrijven	42.9-Bouw van andere civieltechnische werken	43-Gespecialiseerde bouwwerkzaamheden	43.1-Slopen en bouwrijp maken van terreinen	43.2-Elektrische installatie, loodgieterswerk en overige bouwinstallatie	43.3-Afwerking van gebouwen	43.9-Overige gespecialiseerde bouwactiviteiten	Bouwnijverheid
	Luik	N	1	0	1	0	0	0	0	2	0	1	1	0	3
		%	*16,7%*	*0,0%*	*16,7%*	*0,0%*	*0,0%*	*0,0%*	*0,0%*	*16,7%*	*0,0%*	*20,0%*	*50,0%*	*0,0%*	*12,5%*
	Namen	N	2	0	2	0	0	0	0	0	0	0	0	0	2
		%	*33,3%*	*0,0%*	*33,3%*	*0,0%*	*0,0%*	*0,0%*	*0,0%*	*0,0%*	*0,0%*	*0,0%*	*0,0%*	*0,0%*	*8,3%*
	Waalse Gewest	**N**	**4**	**0**	**4**	**1**	**0**	**1**	**0**	**6**	**1**	**2**	**1**	**2**	**11**
		%	***66,7%***	***0,0%***	***66,7%***	***16,7%***	***0,0%***	***50,0%***	***0,0%***	***50,0%***	***100,0%***	***40,0%***	***50,0%***	***50,0%***	***45,8%***
	Buitenland	N	1	0	1	0	0	0	0	0	0	0	0	0	1
		%	*16,7%*	*0,0%*	*16,7%*	*0,0%*	*0,0%*	*0,0%*	*0,0%*	*0,0%*	*0,0%*	*0,0%*	*0,0%*	*0,0%*	*4,2%*
Totaal		N	5.424	52	5.372	2.638	1.454	757	427	11.322	540	4.023	3.982	2.777	19.384
		%	100%	100%	100%	100%	100%	100%	100%	100%	100%	100%	100%	100%	100%

Tabel 20. Verdeling in absolute en relatieve frequentie van de gevolgen van de arbeidsongevallen naar de provincie van de onderneming van het slachtoffer per sector in Nace 2 en 3 posities in de bouwnijverheid - 2010

Gevolgen	Provincie		Subklassen NACE_Bel code 2008												
			41-Bouw van gebouwen; ontwikkeling van bouwprojecten	41.1-Ontwikkeling van bouwprojecten	41.2-Burgerlijke en utiliteitsbouw	42-Weg- en waterbouw	42.1-Bouw van wegen en spoorwegen	42.2-Bouw van civieltechnische werken ten behoeve van nutsbedrijven	42.9-Bouw van andere civieltechnische werken	43-Gespecialiseerde bouwwerkzaamheden	43.1-Slopen en bouwrijp maken van terreinen	43.2-Elektrische installatie, loodgieterswerk en overige bouwinstallatie	43.3-Afwerking van gebouwen	43.9-Overige gespecialiseerde bouwactiviteiten	Bouwnijverheid
Zonder gevolg	**Brussels Gewest**	**N**	**150**	**5**	**145**	**134**	**9**	**103**	**22**	**281**	**1**	**202**	**57**	**21**	**565**
		%	***9,8%***	***31,3%***	***9,5%***	***14,5%***	***2,2%***	***31,9%***	***11,5%***	***8,3%***	***0,8%***	***14,2%***	***5,1%***	***2,8%***	***9,6%***
	Antwerpen	**N**	303	3	300	179	106	35	38	660	26	242	190	202	**1.142**
		%	*19,7%*	*18,8%*	*19,7%*	*19,4%*	*26,0%*	*10,8%*	*19,8%*	*19,4%*	*20,8%*	*17,0%*	*17,1%*	*27,1%*	***19,5%***
	Limburg	**N**	152	0	152	64	38	26	0	257	11	95	105	46	**473**
		%	*9,9%*	*0,0%*	*10,0%*	*6,9%*	*9,3%*	*8,0%*	*0,0%*	*7,5%*	*8,8%*	*6,7%*	*9,5%*	*6,2%*	***8,1%***
	Oost-Vlaanderen	**N**	230	3	227	175	52	79	44	529	36	196	188	109	**934**
		%	*15,0%*	*18,8%*	*14,9%*	*19,0%*	*12,8%*	*24,5%*	*22,9%*	*15,5%*	*28,8%*	*13,7%*	*17,0%*	*14,6%*	***15,9%***
	Vlaams-Brabant	**N**	41	0	41	27	19	8	0	254	10	106	65	73	**322**
		%	*2,7%*	*0,0%*	*2,7%*	*2,9%*	*4,7%*	*2,5%*	*0,0%*	*7,5%*	*8,0%*	*7,4%*	*5,9%*	*9,8%*	***5,5%***
	West-Vlaanderen	**N**	206	1	205	184	100	36	48	527	17	195	224	91	**917**
		%	*13,4%*	*6,3%*	*13,5%*	*20,0%*	*24,6%*	*11,1%*	*25,0%*	*15,5%*	*13,6%*	*13,7%*	*20,2%*	*12,2%*	***15,6%***
	Vlaams Gewest	**N**	**932**	**7**	**925**	**629**	**316**	**184**	**130**	**2.227**	**101**	**834**	**772**	**522**	**3.788**
		%	***60,7%***	***46,1%***	***60,9%***	***68,3%***	***77,5%***	***57,1%***	***67,9%***	***65,4%***	***80,5%***	***58,5%***	***69,7%***	***70,0%***	***64,6%***
	Waals-Brabant	**N**	13	0	13	9	8	1	0	157	1	76	28	52	**179**
		%	*0,8%*	*0,0%*	*0,9%*	*1,0%*	*2,0%*	*0,3%*	*0,0%*	*4,6%*	*0,8%*	*5,3%*	*2,5%*	*7,0%*	***3,1%***
	Henegouwen	**N**	131	3	128	59	25	26	8	227	6	88	74	59	**417**
		%	*8,5%*	*18,8%*	*8,4%*	*6,4%*	*6,1%*	*8,0%*	*4,2%*	*6,7%*	*4,8%*	*6,2%*	*6,7%*	*7,9%*	***7,1%***
	Luik	**N**	214	0	214	67	30	6	31	342	15	161	110	56	**623**
		%	*13,9%*	*0,0%*	*14,1%*	*7,3%*	*7,4%*	*1,9%*	*16,1%*	*10,0%*	*12,0%*	*11,3%*	*9,9%*	*7,5%*	***10,6%***
	Luxemburg	**N**	66	0	66	14	12	2	0	71	1	34	20	16	**151**
		%	*4,3%*	*0,0%*	*4,3%*	*1,5%*	*2,9%*	*0,6%*	*0,0%*	*2,1%*	*0,8%*	*2,4%*	*1,8%*	*2,1%*	***2,6%***
	Namen	**N**	30	1	29	7	6	0	1	75	1	28	28	18	**112**
		%	*2,0%*	*6,3%*	*1,9%*	*0,8%*	*1,5%*	*0,0%*	*0,5%*	*2,2%*	*0,8%*	*2,0%*	*2,5%*	*2,4%*	***1,9%***
	Waals Gewest	**N**	**454**	**4**	**450**	**156**	**81**	**35**	**40**	**872**	**24**	**387**	**260**	**201**	**1.482**
		%	***29,6%***	***26,2%***	***29,6%***	***16,9%***	***19,9%***	***10,9%***	***20,9%***	***25,6%***	***19,3%***	***27,1%***	***23,5%***	***27,0%***	***25,3%***
	Onbekend	**N**	0	0	0	3	2	1	0	25	0	4	19	2	**28**
		%	*0,0%*	*0,0%*	*0,0%*	*0,3%*	*0,5%*	*0,3%*	*0,0%*	*0,7%*	*0,0%*	*0,3%*	*1,7%*	*0,3%*	***0,5%***
	Brussels Gewest	**N**	**147**	**3**	**144**	**87**	**35**	**38**	**14**	**362**	**4**	**203**	**101**	**54**	**596**
		%	***4,7%***	***11,1%***	***4,6%***	***6,3%***	***4,1%***	***11,1%***	***7,3%***	***5,6%***	***1,3%***	***9,3%***	***4,3%***	***3,4%***	***5,4%***
	Antwerpen	**N**	543	2	541	257	183	52	22	1.147	56	350	399	342	**1.947**
		%	*17,3%*	*7,4%*	*17,4%*	*18,7%*	*21,7%*	*15,2%*	*11,5%*	*17,7%*	*17,6%*	*16,1%*	*16,8%*	*21,2%*	***17,7%***
	Limburg	**N**	333	2	331	105	82	20	3	540	27	194	202	117	**978**
		%	*10,6%*	*7,4%*	*10,6%*	*7,6%*	*9,7%*	*5,9%*	*1,6%*	*8,3%*	*8,5%*	*8,9%*	*8,5%*	*7,3%*	***8,9%***
	Oost-Vlaanderen	**N**	439	2	437	304	131	114	59	1.005	84	263	416	242	**1.748**
		%	*14,0%*	*7,4%*	*14,0%*	*22,1%*	*15,5%*	*33,4%*	*30,9%*	*15,5%*	*26,4%*	*12,1%*	*17,5%*	*15,0%*	***15,9%***
	Vlaams-Brabant	**N**	133	0	133	54	46	7	1	431	16	138	149	128	**618**

Tabel 20. Verdeling in absolute en relatieve frequentie van de gevolgen van de arbeidsongevallen naar de provincie van de onderneming van het slachtoffer per sector in Nace 2 en 3 posities in de bouwnijverheid - 2010

Gevolgen	Provincie		Subklassen NACE_Bel code 2008												
			41-Bouw van gebouwen; ontwikkeling van bouwprojecten	41.1-Ontwikkeling van bouwprojecten	41.2-Burgerlijke en utiliteitsbouw	42-Weg- en waterbouw	42.1-Bouw van wegen en spoorwegen	42.2-Bouw van civieltechnische werken ten behoeve van nutsbedrijven	42.9-Bouw van andere civieltechnische werken	43-Gespecialiseerde bouwwerkzaamheden	43.1-Slopen en bouwrijp maken van terreinen	43.2-Elektrische installatie, loodgieterswerk en overige bouwinstallatie	43.3-Afwerking van gebouwen	43.9-Overige gespecialiseerde bouwactiviteiten	Bouwnijverheid
Tijdelijke ongeschiktheid	Vlaams-Brabant	%	4,2%	0,0%	4,3%	3,9%	5,4%	2,1%	0,5%	6,7%	5,0%	6,3%	6,3%	7,9%	5,6%
	West-Vlaanderen	N	477	2	475	205	129	43	33	1.050	56	324	454	216	1.732
		%	15,2%	7,4%	15,3%	14,9%	15,3%	12,6%	17,3%	16,2%	17,6%	14,9%	19,1%	13,4%	15,8%
	Vlaams Gewest	N	**1.925**	**8**	**1.917**	**926**	**572**	**237**	**118**	**4.173**	**240**	**1.269**	**1.620**	**1.046**	**7.023**
		%	**61,4%**	**30,5%**	**61,6%**	**67,2%**	**67,6%**	**69,4%**	**62,0%**	**64,4%**	**75,3%**	**58,3%**	**68,3%**	**64,9%**	**63,9%**
	Waals-Brabant	N	52	2	50	20	19	1	0	184	7	78	54	45	256
		%	1,7%	7,4%	1,6%	1,5%	2,2%	0,3%	0,0%	2,8%	2,2%	3,6%	2,3%	2,8%	2,3%
	Henegouwen	N	317	0	317	126	73	40	13	574	32	195	169	178	1.017
		%	10,1%	0,0%	10,2%	9,2%	8,6%	11,7%	6,8%	8,9%	10,1%	9,0%	7,1%	11,0%	9,3%
	Luik	N	330	7	323	128	74	11	43	771	25	287	276	183	1.229
		%	10,5%	25,9%	10,4%	9,3%	8,8%	3,2%	22,5%	11,9%	7,9%	13,2%	11,6%	11,4%	11,2%
	Luxemburg	N	233	6	227	51	46	5	0	149	2	61	49	37	433
		%	7,4%	22,2%	7,3%	3,7%	5,4%	1,5%	0,0%	2,3%	0,6%	2,8%	2,1%	2,3%	3,9%
	Namen	N	130	0	130	37	26	8	3	250	9	78	97	66	417
		%	4,1%	0,0%	4,2%	2,7%	3,1%	2,3%	1,6%	3,9%	2,8%	3,6%	4,1%	4,1%	3,8%
	Waals Gewest	N	**1.062**	**16**	**1.047**	**362**	**238**	**65**	**59**	**1.928**	**75**	**699**	**645**	**509**	**3.352**
		%	**33,9%**	**57,6%**	**33,7%**	**26,3%**	**28,2%**	**19,1%**	**31,0%**	**29,8%**	**23,7%**	**32,1%**	**27,2%**	**31,6%**	**30,5%**
	Onbekend	N	4	1	3	3	1	2	0	16	0	6	7	3	23
		%	0,1%	3,7%	0,1%	0,2%	0,1%	0,6%	0,0%	0,2%	0,0%	0,3%	0,3%	0,2%	0,2%
Blijvende ongeschiktheid	**Brussels Gewest**	N	**67**	**1**	**66**	**30**	**13**	**14**	**3**	**117**	**3**	**52**	**32**	**30**	**214**
		%	**9,0%**	**11,1%**	**9,0%**	**9,0%**	**6,5%**	**15,4%**	**7,3%**	**8,2%**	**3,1%**	**12,6%**	**6,4%**	**7,2%**	**8,5%**
	Antwerpen	N	103	1	102	55	36	12	7	211	17	54	74	66	369
		%	13,8%	11,1%	13,9%	16,5%	17,9%	13,2%	17,1%	14,8%	17,7%	13,0%	14,8%	15,8%	14,7%
	Limburg	N	63	1	62	23	14	9	0	107	9	26	40	32	193
		%	8,5%	11,1%	8,4%	6,9%	7,0%	9,9%	0,0%	7,5%	9,4%	6,3%	8,0%	7,7%	7,7%
	Oost-Vlaanderen	N	90	1	89	62	28	25	9	227	19	65	84	59	379
		%	12,1%	11,1%	12,1%	18,6%	13,9%	27,5%	22,0%	15,9%	19,8%	15,7%	16,8%	14,1%	15,1%
	Vlaams-Brabant	N	26	0	26	10	6	4	0	98	9	23	35	31	134
		%	3,5%	0,0%	3,5%	3,0%	3,0%	4,4%	0,0%	6,9%	9,4%	5,6%	7,0%	7,4%	5,4%
	West-Vlaanderen	N	82	1	81	35	23	8	4	192	15	50	83	44	309
		%	11,0%	11,1%	11,0%	10,5%	11,4%	8,8%	9,8%	13,5%	15,6%	12,1%	16,6%	10,6%	12,3%
	Vlaams Gewest	N	**364**	**4**	**360**	**185**	**107**	**59**	**20**	**835**	**70**	**218**	**316**	**232**	**1.384**
		%	**49,0%**	**48,1%**	**49,0%**	**55,7%**	**53,4%**	**64,3%**	**49,7%**	**58,6%**	**72,5%**	**52,8%**	**63,4%**	**55,7%**	**55,3%**
	Waals-Brabant	N	22	1	21	4	3	1	0	52	0	19	12	21	78
		%	3,0%	11,1%	2,9%	1,2%	1,5%	1,1%	0,0%	3,6%	0,0%	4,6%	2,4%	5,0%	3,1%
	Henegouwen	N	101	0	101	31	19	11	1	158	8	50	51	49	290

Tabel 20. Verdeling in absolute en relatieve frequentie van de gevolgen van de arbeidsongevallen naar de provincie van de onderneming van het slachtoffer per sector in Nace 2 en 3 posities in de bouwnijverheid - 2010

Gevolgen	Provincie		Subklassen NACE_Bel code 2008												
			41-Bouw van gebouwen; ontwikkeling van bouwprojecten	41.1-Ontwikkeling van bouwprojecten	41.2-Burgerlijke en utiliteitsbouw	42-Weg- en waterbouw	42.1-Bouw van wegen en spoorwegen	42.2-Bouw van civieltechnische werken ten behoeve van nutsbedrijven	42.9-Bouw van andere civieltechnische werken	43-Gespecialiseerde bouwwerkzaamheden	43.1-Slopen en bouwrijp maken van terreinen	43.2-Elektrische installatie, loodgieterswerk en overige bouwinstallatie	43.3-Afwerking van gebouwen	43.9-Overige gespecialiseerde bouwactiviteiten	Bouwnijverheid
	Henegouwen	%	13,6%	0,0%	13,7%	9,3%	9,5%	12,1%	2,4%	11,1%	8,3%	12,1%	10,2%	11,8%	11,6%
	Luik	N	114	1	113	53	32	6	15	179	9	56	59	55	346
		%	15,3%	11,1%	15,4%	15,9%	15,9%	6,6%	36,6%	12,6%	9,4%	13,5%	11,8%	13,2%	13,8%
	Luxemburg	N	37	1	36	18	18	0	0	28	2	8	7	11	83
		%	5,0%	11,1%	4,9%	5,4%	9,0%	0,0%	0,0%	2,0%	2,1%	1,9%	1,4%	2,6%	3,3%
	Namen	N	38	1	37	10	8	0	2	52	5	11	19	17	100
		%	5,1%	11,1%	5,0%	3,0%	4,0%	0,0%	4,9%	3,6%	5,2%	2,7%	3,8%	4,1%	4,0%
	Waals Gewest	N	312	4	308	116	80	18	18	469	24	144	148	153	897
		%	42,0%	48,1%	42,0%	34,9%	40,0%	20,0%	44,9%	32,9%	25,2%	34,9%	29,7%	36,8%	35,8%
	Onbekend	N	1	0	1	2	1	1	0	5	0	0	3	2	8
		%	0,1%	0,0%	0,1%	0,6%	0,5%	1,1%	0,0%	0,4%	0,0%	0,0%	0,6%	0,5%	0,3%
Dodelijk	**Brussels Gewest**	N	0	0	0	1	0	1	0	2	0	1	1	0	3
		%	0,0%	0,0%	0,0%	16,7%	0,0%	50,0%	0,0%	16,7%	0,0%	20,0%	50,0%	0,0%	12,5%
	Antwerpen	N	1	0	1	0	0	0	0	1	0	0	0	1	2
		%	16,7%	0,0%	16,7%	0,0%	0,0%	0,0%	0,0%	8,3%	0,0%	0,0%	0,0%	25,0%	8,3%
	Oost-Vlaanderen	N	1	0	1	0	0	0	0	1	0	1	0	0	2
		%	16,7%	0,0%	16,7%	0,0%	0,0%	0,0%	0,0%	8,3%	0,0%	20,0%	0,0%	0,0%	8,3%
	Vlaams-Brabant	N	0	0	0	4	1	0	3	4	1	0	1	2	8
		%	0,0%	0,0%	0,0%	66,7%	100,0%	0,0%	100,0%	33,3%	100,0%	0,0%	50,0%	50,0%	33,3%
	West-Vlaanderen	N	0	0	0	0	0	0	0	2	0	2	0	0	2
		%	0,0%	0,0%	0,0%	0,0%	0,0%	0,0%	0,0%	16,7%	0,0%	40,0%	0,0%	0,0%	8,3%
	Vlaams Gewest	N	2	0	2	0	0	0	0	1	0	0	0	1	3
		%	33,3%	0,0%	33,3%	0,0%	0,0%	0,0%	0,0%	8,3%	0,0%	0,0%	0,0%	25,0%	12,5%
	Waals-Brabant	N	4	0	4	4	1	0	3	9	1	3	1	4	17
		%	66,7%	0,0%	66,7%	66,7%	100,0%	0,0%	100,0%	75,0%	100,0%	60,0%	50,0%	100,0%	70,8%
	Henegouwen	N	0	0	0	1	0	1	0	0	0	0	0	0	1
		%	0,0%	0,0%	0,0%	16,7%	0,0%	50,0%	0,0%	0,0%	0,0%	0,0%	0,0%	0,0%	4,2%
	Luik	N	1	0	1	0	0	0	0	1	0	1	0	0	2
		%	16,7%	0,0%	16,7%	0,0%	0,0%	0,0%	0,0%	8,3%	0,0%	20,0%	0,0%	0,0%	8,3%
	Luxemburg	N	1	0	1	0	0	0	0	0	0	0	0	0	1
		%	16,7%	0,0%	16,7%	0,0%	0,0%	0,0%	0,0%	0,0%	0,0%	0,0%	0,0%	0,0%	4,2%
	Waals Gewest	N	2	0	2	1	0	1	0	1	0	1	0	0	4
		%	33,3%	0,0%	33,3%	16,7%	0,0%	50,0%	0,0%	8,3%	0,0%	20,0%	0,0%	0,0%	16,7%

Tabel 21. Verdeling in absolute frequentie van het soort werk per opgelopen gevolg naar de subklassen in de bouwnijverheid - 2010																				
Soort werk	41-Bouw van gebouwen; ontwikkeling van bouwprojecten					42-Weg- en waterbouw					43-Gespecialiseerde bouwwerkzaamheden					Bouwnijverheid				
	ZG	TO	BO	Dodelijk	Totaal	ZG	TO	BO	Dodelijk	Totaal	ZG	TO	BO	Dodelijk	Totaal	ZG	TO	BO	Dodelijk	Totaal
00 Onbekend	325	122	9	1	457	194	33	1	0	228	431	265	40	0	736	950	420	50	1	1.421
10 Productie, verwerking, bewerking, opslag - ongeacht de aard - niet gespecificeerd	74	148	27	0	249	35	67	11	0	113	186	363	75	1	625	295	578	113	1	987
11 Productie, verwerking, bewerking - ongeacht de aard	65	210	35	0	310	57	114	24	1	196	314	555	114	1	984	436	879	173	2	1.490
12 Opslag - ongeacht de aard	17	47	12	0	76	15	30	13	0	58	68	127	29	0	224	100	204	54	0	358
19 Overige soorten werk, behorend tot groep 10, hierboven niet vermeld	12	27	5	0	44	15	21	5	0	41	45	80	23	0	148	72	128	33	0	233
20 Grondverzet, bouw, onderhoud, sloop - niet gespecificeerd	76	256	90	0	422	57	132	32	1	222	84	201	61	0	346	217	589	183	1	990
21 Grondverzet	65	38	9	0	112	57	90	27	0	174	29	59	17	1	106	151	187	53	1	392
22 Nieuwbouw - gebouw	306	936	215	1	1.458	27	110	19	0	156	340	795	161	1	1.297	673	1.841	395	2	2.911
23 Nieuwbouw - kunstwerken, infrastructuur, wegen, bruggen, dammen, havens	26	112	29	1	168	67	156	51	0	274	39	103	33	0	175	132	371	113	1	617
24 Renovatie, reparatie, aanbouw, onderhoud - ongeacht het soort bouwwerk	162	472	101	1	736	76	142	30	0	248	454	1.214	269	3	1.940	692	1.828	400	4	2.924
25 Sloop - ongeacht het soort bouwwerk	11	38	13	0	62	6	15	0	0	21	19	64	13	0	96	36	117	26	0	179
29 Overige soorten werk, behorend tot groep 20, hierboven niet vermeld	31	57	9	0	97	29	39	17	0	85	27	73	19	0	119	87	169	45	0	301
30 Werk in de landbouw, bosbouw, tuinbouw, visteelt, met levende dieren - niet gespecificeerd	0	0	1	0	1	1	0	0	0	1	1	5	0	0	6	2	5	1	0	8
31 Werk in de landbouw - grondbewerking	0	1	0	0	1	2	2	0	0	4	3	4	1	0	8	5	7	1	0	13
32 Werk in de landbouw - met gewassen, tuinbouw	3	0	2	0	5	0	6	1	0	7	1	5	0	0	6	4	11	3	0	18
33 Werk in de landbouw - op/met levende dieren	0	0	0	0	0	0	1	0	0	1	0	1	0	0	1	0	2	0	0	2
34 Werk in de bosbouw	1	2	0	0	3	0	1	1	0	2	5	4	2	0	11	6	7	3	0	16
39 Overige soorten werk, behorend tot groep 30, hierboven niet vermeld	0	0	0	0	0	3	5	3	0	11	1	6	0	0	7	4	11	3	0	18
40 Zakelijke en/of persoonlijke dienstverlening; hoofdarbeid - niet gespecificeerd	8	2	4	0	14	6	3	1	0	10	9	14	10	0	33	23	19	15	0	57
41 Dienstverlening, verzorging, bijstand, aan personen	2	2	1	0	5	1	0	1	0	2	8	12	0	0	20	11	14	2	0	27
42 Hoofdarbeid - onderwijs, opleiding, informatieverwerking, kantoorwerk, organisatie en management	14	9	1	0	24	6	6	1	0	13	27	18	7	0	52	47	33	9	0	89
43 Commerciële werkzaamheden - inkoop, verkoop, bijbehorende dienstverlening	9	9	1	0	19	1	6	0	0	7	13	47	3	0	63	23	62	4	0	89
49 Overige soorten werk, behorend tot groep 40, hierboven niet vermeld	5	1	2	0	8	3	1	0	0	4	3	5	3	1	12	11	7	5	1	24

Tabel 21. Verdeling in absolute frequentie van het soort werk per opgelopen gevolg naar de subklassen in de bouwnijverheid - 2010																				
Soort werk	41-Bouw van gebouwen; ontwikkeling van bouwprojecten					42-Weg- en waterbouw					43-Gespecialiseerde bouwwerkzaamheden					Bouwnijverheid				
	ZG	TO	BO	Dodelijk	Totaal	ZG	TO	BO	Dodelijk	Totaal	ZG	TO	BO	Dodelijk	Totaal	ZG	TO	BO	Dodelijk	Totaal
50 Werkzaamheden in verband met de onder 10, 20, 30 en 40 aangegeven activiteiten - niet gespecificeerd	1	1	0	0	2	0	3	2	0	5	11	32	9	0	52	12	36	11	0	59
51 Plaatsing, voorbereiding, installatie, montage, losmaken, demontage	154	423	130	1	708	101	189	41	0	331	809	1.711	379	0	2.899	1.064	2.323	550	1	3.938
52 Onderhoud, reparatie, regeling, afstelling	15	42	9	0	66	45	57	11	0	113	148	259	63	2	472	208	358	83	2	651
53 Schoonmaken van ruimten, machines - industrieel of handmatig	8	26	3	0	37	5	9	3	0	17	14	50	7	0	71	27	85	13	0	125
54 Afvalbeheer, verwijdering, behandeling van afval ongeacht de aard	3	5	1	0	9	2	8	1	0	11	1	7	3	0	11	6	20	5	0	31
55 Bewaking, inspectie, van fabricageprocédés, ruimten, transportmiddelen, apparatuur - met of zonder controlemiddelen	5	4	4	0	13	3	5	0	0	8	3	13	3	0	19	11	22	7	0	40
59 Overige soorten werk, behorend tot groep 50, hierboven niet vermeld	12	21	2	0	35	9	14	2	0	25	28	47	10	0	85	49	82	14	0	145
60 Verkeer, sportbeoefening, kunst - niet gespecificeerd	4	6	1	0	11	4	4	3	0	11	6	8	3	0	17	14	18	7	0	39
61 Verkeer, ook in vervoermiddelen	25	44	7	1	77	16	45	13	1	75	50	128	28	0	206	91	217	48	2	358
62 Sportbeoefening, kunst	0	1	0	0	1	1	0	0	0	1	1	1	4	0	6	2	2	4	0	8
69 Overige soorten werk, behorend tot groep 60, hierboven niet vermeld	10	12	3	0	25	7	2	2	0	11	3	13	3	1	20	20	27	8	1	56
99 Overige soorten werk, niet in deze lijst vermeld	87	64	18	0	169	71	61	17	3	152	224	190	34	1	449	382	315	69	4	770
Totaal	**1.536**	**3.138**	**744**	**6**	**5.424**	**922**	**1.377**	**333**	**6**	**2.638**	**3.405**	**6.479**	**1.426**	**12**	**11.322**	**5.863**	**10.994**	**2.503**	**24**	**19.384**

Commentaar:

De inlichtingen met betrekking tot de variabele "Soort werk" zijn niet over te maken door de werkgever bij gebruik van een vereenvoudigde aangifte (elektronische aangifte). Sinds 2005 kunnen de ongevallen die een tijdelijke

ZG: zonder gevolg, TO: tijdelijke ongeschiktheid, BO: voorziene blijvende ongeschiktheid

Tabel 22. Verdeling in absolute frequentie van de afwijkende gebeurtenissen per opgelopen gevolg naar de subklassen in de bouwnijverheid - 2010																				
Afwijkende gebeurtenis	41-Bouw van gebouwen; ontwikkeling van bouwprojecten					42-Weg- en waterbouw					43-Gespecialiseerde bouwwerkzaamheden					Bouwnijverheid				
	ZG	TO	BO	Dodelijk	Totaal	ZG	TO	BO	Dodelijk	Totaal	ZG	TO	BO	Dodelijk	Totaal	ZG	TO	BO	Dodelijk	Totaal
10 Afwijkende gebeurtenis als gevolg van een elektrische storing, explosie, brand - niet gespecificeerd	0	1	1	0	2	1	3	2	0	6	3	4	2	0	9	4	8	5	0	17
11 Elektrische storing door een defect in de installatie - met indirect contact als gevolg	0	3	2	0	5	2	2	0	0	4	6	6	0	0	12	8	11	2	0	21
12 Elektrische storing - met direct contact als gevolg	1	7	0	0	8	3	5	0	0	8	12	27	6	0	45	16	39	6	0	61
13 Explosie	2	3	1	0	6	0	0	0	0	0	2	6	2	1	11	4	9	3	1	17
14 Brand, vuurzee	5	5	0	0	10	4	2	2	0	8	2	12	1	0	15	11	19	3	0	33
19 Overige afwijkende gebeurtenissen, behorend tot groep 10, hierboven niet vermeld	4	0	0	0	4	3	3	3	0	9	7	6	2	0	15	14	9	5	0	28
20 Afwijkende gebeurtenis door overlopen, kantelen, lekken, leeglopen, verdampen, vrijkomen - niet gespecificeerd	5	11	3	0	19	3	2	2	0	7	10	17	2	0	29	18	30	7	0	55
21 In vaste toestand - overlopen, kantelen	5	13	4	0	22	2	8	1	0	11	9	11	5	0	25	16	32	10	0	58
22 In vloeibare toestand - lekken, sijpelen, leeglopen, spatten, sproeien	23	15	1	0	39	15	14	2	0	31	49	49	4	0	102	87	78	7	0	172
23 In gasvormige toestand - verdampen, aërosolvorming, gasvorming	3	3	0	0	6	6	1	0	0	7	19	9	1	0	29	28	13	1	0	42
24 In poedervorm - rookontwikkeling, stof, deeltjes	139	82	1	0	222	72	25	1	0	98	272	187	1	0	460	483	294	3	0	780
29 Overige afwijkende gebeurtenissen, behorend tot groep 20, hierboven niet vermeld	3	10	1	0	14	9	2	1	0	12	13	11	3	0	27	25	23	5	0	53
30 Breken, barsten, glijden, vallen, instorten van het betrokken voorwerp - niet gespecificeerd	33	32	13	0	78	9	21	7	0	37	53	86	23	0	162	95	139	43	0	277
31 Breken van materiaal, op de voegen of verbindingen	10	17	3	0	30	5	6	4	0	15	32	33	9	0	74	47	56	16	0	119
32 Breken, barsten, waarbij scherven/spanen ontstaan (hout, glas, metaal, steen, kunststof, overige)	76	68	9	0	153	43	24	1	0	68	123	162	10	0	295	242	254	20	0	516
33 Glijden, vallen, instorten van het betrokken voorwerp - hoger gelegen (op het slachtoffer vallend)	111	245	64	1	421	50	93	20	1	164	212	381	102	1	696	373	719	186	3	1.281
34 Glijden, vallen, instorten van het betrokken voorwerp - lager gelegen (het slachtoffer meeslepend)	19	51	22	0	92	12	19	5	0	36	33	98	32	1	164	64	168	59	1	292
35 Glijden, vallen, instorten van het betrokken voorwerp - op gelijke hoogte gelegen	38	96	27	0	161	22	41	12	0	75	66	182	35	0	283	126	319	74	0	519
39 Overige afwijkende gebeurtenissen, behorend tot groep 30, hierboven niet vermeld	6	28	4	0	38	16	19	1	0	36	21	24	10	0	55	43	71	15	0	129
40 Verlies van controle (geheel of gedeeltelijk) over een machine, vervoer- of transportmiddel, handgereedschap, voorwerp, dier - niet gespecificeerd	21	42	7	0	70	12	11	3	0	26	38	52	9	0	99	71	105	19	0	195
41 Verlies van controle (geheel of gedeeltelijk) - over een machine (inclusief onbedoeld starten) en over het met de machine bewerkte materiaal	28	77	18	0	123	10	30	9	0	49	74	147	41	0	262	112	254	68	0	434
42 Verlies van controle (geheel of gedeeltelijk) - over een vervoer- of transportmiddel (al dan niet gemotoriseerd)	25	47	13	2	87	13	37	6	1	57	56	115	33	1	205	94	199	52	4	349
43 Verlies van controle (geheel of gedeeltelijk) - over een handgereedschap (al dan niet gemotoriseerd) en over het met het gereedschap bewerkte materiaal	120	242	49	0	411	68	103	14	0	185	377	721	98	0	1.196	565	1.066	161	0	1.792
44 Verlies van controle (geheel of gedeeltelijk) - over een voorwerp (dat wordt gedragen, verplaatst, gehanteerd enz.)	129	269	49	0	447	120	141	24	0	285	342	577	85	1	1.005	591	987	158	1	1.737
45 Verlies van controle (geheel of gedeeltelijk) - over een dier	0	1	0	0	1	1	0	0	0	1	0	1	0	0	1	1	2	0	0	3
49 Overige afwijkende gebeurtenissen, behorend tot groep 40, hierboven niet vermeld	10	11	1	0	22	5	7	2	0	14	17	28	11	0	56	32	46	14	0	92
50 Uitglijden of struikelen met val, vallen van personen - niet gespecificeerd	30	102	30	0	162	27	33	15	0	75	61	192	41	0	294	118	327	86	0	531
51 Vallen van personen - van hoogte	56	188	98	1	343	16	40	24	0	80	113	447	234	1	795	185	675	356	2	1.218
52 Uitglijden of struikelen met val, vallen van personen - op ± dezelfde hoogte	128	382	105	1	616	81	164	49	0	294	254	604	176	0	1.034	463	1.150	330	1	1.944
59 Overige afwijkende gebeurtenissen, behorend tot groep 50, hierboven niet vermeld	5	23	5	0	33	3	7	2	0	12	11	29	13	0	53	19	59	20	0	98
60 Bewegen van het lichaam zonder fysieke belasting (doorgaans leidend tot uitwendig letsel) - niet gespecificeerd	26	25	4	0	55	12	11	3	0	26	28	49	11	0	88	66	85	18	0	169
61 Op een snijdend voorwerp stappen	6	12	0	0	18	1	4	0	0	5	6	22	0	0	28	13	38	0	0	51
62 Knielen, gaan zitten, tegen iets leunen	4	3	1	0	8	0	3	0	0	3	7	7	0	0	14	11	13	1	0	25
63 Door een voorwerp of de vaart daarvan gegrepen of meegesleept worden	33	57	14	1	105	34	46	20	0	100	76	130	29	2	237	143	233	63	3	442
64 Ongecoördineerde, onbeheerste of verkeerde bewegingen	164	340	57	0	561	75	154	31	0	260	355	742	134	1	1.232	594	1.236	222	1	2.053
69 Overige afwijkende gebeurtenissen, behorend tot groep 60, hierboven niet vermeld	8	17	6	0	31	14	7	1	0	22	28	24	5	0	57	50	48	12	0	110
70 Bewegen van het lichaam met of zonder fysieke belasting (doorgaans leidend tot inwendig letsel) - niet gespecificeerd	23	53	7	0	83	14	27	9	0	50	27	60	20	0	107	64	140	36	0	240
71 Optillen, dragen, opstaan	50	155	38	0	243	23	60	17	0	100	134	341	67	0	542	207	556	122	0	885
72 Duwen, trekken	12	35	6	0	53	14	27	4	0	45	38	77	15	0	130	64	139	25	0	228

Tabel 22. Verdeling in absolute frequentie van de afwijkende gebeurtenissen per opgelopen gevolg naar de subklassen in de bouwnijverheid - 2010

Afwijkende gebeurtenis	41-Bouw van gebouwen; ontwikkeling van bouwprojecten					42-Weg- en waterbouw					43-Gespecialiseerde bouwwerkzaamheden					Bouwnijverheid				
	ZG	TO	BO	Dodelijk	Totaal	ZG	TO	BO	Dodelijk	Totaal	ZG	TO	BO	Dodelijk	Totaal	ZG	TO	BO	Dodelijk	Totaal
73 Neerzetten, bukken	6	10	3	0	19	5	2	1	0	8	21	18	5	0	44	32	30	9	0	71
74 Buigen, draaien, zich omdraaien	8	16	1	0	25	11	5	2	0	18	17	26	9	0	52	36	47	12	0	95
75 Zwaarbeladen lopen, misstap of uitglijden zonder vallen	40	119	21	0	180	23	62	13	0	98	64	252	35	0	351	127	433	69	0	629
79 Overige afwijkende gebeurtenissen, behorend tot groep 70, hierboven niet vermeld	16	24	6	0	46	8	19	2	0	29	28	51	11	0	90	52	94	19	0	165
80 Verrassing, schrik, geweldpleging, agressie, bedreiging, aanwezig zijn - niet gespecificeerd	0	0	0	0	0	0	0	0	0	0	0	1	0	0	1	0	1	0	0	1
81 Verrassing, schrik	1	6	0	0	7	1	2	1	0	4	2	8	1	0	11	4	16	2	0	22
82 Geweldpleging, agressie, bedreiging tussen personeelsleden van de werkgever	1	4	3	0	8	1	0	0	0	1	5	1	2	0	8	7	5	5	0	17
83 Geweldpleging, agressie, bedreiging door buitenstaanders jegens de slachtoffers in het kader van hun beroepsuitoefening (bankoverval, buschauffeurs enz.)	1	2	0	0	3	0	4	1	0	5	5	8	0	0	13	6	14	1	0	21
84 Aangevallen, omvergelopen worden - door een dier	6	1	0	0	7	3	1	0	0	4	7	7	0	0	14	16	9	0	0	25
85 Aanwezig zijn van het slachtoffer of van een ander waardoor gevaar voor de persoon zelf en eventueel ook voor anderen ontstaat	1	3	1	0	5	3	5	0	0	8	0	4	0	0	4	4	12	1	0	17
89 Overige afwijkende gebeurtenissen, behorend tot groep 80, hierboven niet vermeld	1	2	0	0	3	1	1	1	0	3	3	8	1	0	12	5	11	2	0	18
99 Overige afwijkende gebeurtenissen, niet in deze lijst vermeld	57	81	21	0	159	29	43	6	4	82	157	231	37	2	427	243	355	64	6	668
Onbekend	37	99	24	0	160	17	31	9	0	57	110	188	53	1	352	164	318	86	1	569
Totaal	**1.536**	**3.138**	**744**	**6**	**5.424**	**922**	**1.377**	**333**	**6**	**2.638**	**3.405**	**6.479**	**1.426**	**12**	**11.322**	**5.863**	**10.994**	**2.503**	**24**	**19.384**

ZG: zonder gevolg, TO: tijdelijke ongeschiktheid, BO: voorziene blijvende ongeschiktheid

Tabel 23. Verdeling in absolute frequentie van het bij de afwijkende gebeurtenis betrokken voorwerp per opgelopen gevolg naar de subklassen in de bouwnijverheid - 2010

Betrokken voorwerp	41-Bouw van gebouwen; ontwikkeling van bouwprojecten					42-Weg- en waterbouw					43-Gespecialiseerde bouwwerkzaamheden					Bouwnijverheid				
	ZG	TO	BO	Dodelijk	Totaal	ZG	TO	BO	Dodelijk	Totaal	ZG	TO	BO	Dodelijk	Totaal	ZG	TO	BO	Dodelijk	Totaal
00.00 Geen betrokken voorwerp of geen informatie	76	169	51	0	296	44	69	26	0	139	195	325	79	1	600	315	563	156	1	1.035
01.00 Gebouwen, oppervlakken - gelijkvloers (binnen of buiten, vast of verplaatsbaar, tijdelijk of permanent)	219	537	136	2	894	112	184	47	0	343	398	904	241	0	1.543	729	1.625	424	2	2.780
02.00 Gebouwen, constructies, oppervlakken - bovengronds (binnen of buiten)	132	326	143	0	601	36	73	20	1	130	285	866	307	2	1.460	453	1.265	470	3	2.191
03.00 Gebouwen, constructies, oppervlakken - ondergronds (binnen of buiten)	9	41	16	0	66	29	66	21	0	116	17	79	17	1	114	55	186	54	1	296
04.00 Distributiesystemen voor materialen, aanvoer, leidingen	13	21	5	0	39	20	32	7	0	59	60	94	21	0	175	93	147	33	0	273
05.00 Motoren, systemen voor transmissie en opslag van energie	4	7	0	0	11	6	9	0	0	15	13	28	9	0	50	23	44	9	0	76
06.00 Handgereedschap - niet gemotoriseerd	116	269	28	0	413	88	121	14	0	223	366	625	71	1	1.063	570	1.015	113	1	1.699
07.00 Mechanisch gereedschap met de hand bediend	71	160	43	0	274	38	55	12	0	105	220	378	59	0	657	329	593	114	0	1.036
08.00 Handgereedschap - zonder aanduiding over aandrijving	44	65	13	0	122	13	27	2	0	42	87	156	31	0	274	144	248	46	0	438
09.00 Machines en uitrusting - draagbaar of verplaatsbaar	32	59	15	0	106	43	74	19	0	136	63	109	32	0	204	138	242	66	0	446
10.Machines en uitrusting - vast gemonteerd	21	37	19	0	77	15	23	7	0	45	63	97	38	1	199	99	157	64	1	321
11.00 Systemen voor gesloten of open transport en opslag	38	113	31	0	182	33	65	22	0	120	87	170	59	0	316	158	348	112	0	618
12.00 Voertuigen voor transport over land	44	91	20	3	158	50	75	28	2	155	115	261	68	1	445	209	427	116	6	758
13.00 Overige transportvoertuigen	6	9	0	0	15	4	10	6	3	23	6	19	6	1	32	16	38	12	4	70
14.00 Materialen, objecten, producten, onderdelen van machines of voer- en vaartuigen, breukmateriaal, stof	564	949	168	0	1.681	302	385	76	0	763	1.072	1.726	261	1	3.060	1.938	3.060	505	1	5.504
15.00 Chemische stoffen, explosieven, radioactieve stoffen, biologische stoffen	11	17	3	0	31	21	14	2	0	37	28	50	2	1	81	60	81	7	1	149
16.00Veiligheidssystemen en veiligheidsuitrusting	4	3	0	0	7	2	6	2	0	10	12	12	2	0	26	18	21	4	0	43
17.00 Kantooruitrusting en persoonlijke uitrusting, sportuitrusting, wapens, huishoudelijke apparaten	15	14	2	0	31	6	3	1	0	10	48	61	10	0	119	69	78	13	0	160
18.00 Levende organismen en mensen	11	15	2	0	28	12	8	2	0	22	26	29	5	1	61	49	52	9	1	111
19.00 Bulkafval	6	17	2	0	25	4	9	3	0	16	22	32	3	0	57	32	58	8	0	98
20.00 Fysische verschijnselen en natuurlijke elementen	25	29	6	0	60	12	13	5	0	30	51	90	16	0	157	88	132	27	0	247
99.00 Overige betrokken voorwerpen, niet in deze lijst vermeld	56	119	25	1	201	17	46	6	0	69	126	259	48	1	434	199	424	79	2	704
Onbekend	19	71	16	0	106	15	10	5	0	30	45	109	41	0	195	79	190	62	0	331
Totaal	**1.536**	**3.138**	**744**	**6**	**5.424**	**922**	**1.377**	**333**	**6**	**2.638**	**3.405**	**6.479**	**1.426**	**12**	**11.322**	**5.863**	**10.994**	**2.503**	**24**	**19.384**

ZG: zonder gevolg, TO: tijdelijke ongeschiktheid, BO: voorziene blijvende ongeschiktheid

Tabel 24. Verdeling in absolute frequentie van het bij de meest afwijkende gebeurtenis betrokken voorwerp per opgelopen gevolg naar de subklassen in de bouwnijverheid - 2010																				
Betrokken voorwerp	41-Bouw van gebouwen; ontwikkeling van bouwprojecten					42-Weg- en waterbouw					43-Gespecialiseerde bouwwerkzaamheden					Bouwnijverheid				
	ZG	TO	BO	Dodelijk	Totaal	ZG	TO	BO	Dodelijk	Totaal	ZG	TO	BO	Dodelijk	Totaal	ZG	TO	BO	Dodelijk	Totaal
14.00 Materialen, objecten, producten, onderdelen van machines of voer- en vaartuigen, breukmateriaal, stof	30	67	18	0	115	42	48	10	0	100	120	238	41	1	400	192	353	69	1	615
14.01 Bouwmaterialen - groot en klein: prefab-elementen, bekistingsonderdelen, balken, bakstenen, dakpannen, enz.	297	576	113	0	986	99	187	38	0	324	304	576	97	0	977	700	1.339	248	0	2.287
14.02 Bouwmateriaal of onderdelen van machines, voertuigen: chassis, kettingkast, kruk, wiel, enz.	11	25	8	0	44	17	21	10	0	48	49	88	20	0	157	77	134	38	0	249
14.03 Bewerkte stukken of elementen, machinewerktuigen (incl. deeltjes en splinters afkomstig van deze voorwerpen)	15	22	1	0	38	18	14	2	0	34	64	76	18	0	158	97	112	21	0	230
14. 04 Assemblage-elementen: schroeven, spijkers, bouten, enz.	18	23	2	0	43	6	7	0	0	13	38	59	1	0	98	62	89	3	0	154
14.05 Deeltjes, stof, scherven, stukjes, spatten, splinters en andere breukdeeltjes	137	99	5	0	241	69	39	2	0	110	294	254	2	0	550	500	392	9	0	901
14.06 Landbouwproducten (incl. graankorrels, stro, overige landbouwproducties)	0	0	0	0	0	0	0	0	0	0	0	1	0	0	1	0	1	0	0	1
14.08 Opgeslagen producten - incl. voorwerpen en verpakkingen in opslag	7	5	1	0	13	6	1	0	0	7	12	17	4	0	33	25	23	5	0	53
14. 09 Opgeslagen producten - in rollen, klossen	0	2	2	0	4	1	3	0	0	4	4	13	3	0	20	5	18	5	0	28
14.10 Lasten - d.m.v. mechanisch transportmiddel verplaatst	1	4	2	0	7	0	2	1	0	3	4	3	0	0	7	5	9	3	0	17
14.11 Lasten - hangend aan hefinstallatie, kraan	9	15	3	0	27	5	4	3	0	12	3	16	4	0	23	17	35	10	0	62
14.12 Lasten - met de hand gebruiken	26	68	9	0	103	15	26	5	0	46	77	240	46	0	363	118	334	60	0	512
14.99 Overige materialen, voorwerpen, producten, onderdelen van machines, behorend tot groep 14, maar hierboven niet vermeld	13	43	4	0	60	24	33	5	0	62	103	145	25	0	273	140	221	34	0	395
01.00 Gebouwen, constructies, oppervlakken - gelijkvloers (binnen of buiten, vast of verplaatsbaar, tijdelijk of permanent) - niet gespecificeerd	39	68	17	0	124	9	16	4	0	29	67	114	38	0	219	115	198	59	0	372
01.01 Onderdelen van gebouwen, constructies - deuren, muren, wanden, … en obstakels die als zodanig bedoeld zijn (ramen, schuiframen, …)	62	166	36	1	265	21	35	9	0	65	173	359	71	0	603	256	560	116	1	933
01.02 Oppervlakken of loopruimten gelijkvloers - grond (binnen of buiten, landbouwgrond, sportterreinen, gladde vloeren, vloeren met obstakels, planken met spijkers,…)	103	286	79	1	469	71	122	30	0	223	140	393	119	0	652	314	801	228	1	1.344
01.03 Oppervlakken of loopruimten gelijkvloers - drijvend	5	4	2	0	11	3	4	1	0	8	1	8	2	0	11	9	16	5	0	30
01.99 Overige gebouwen, constructies, oppervlakken - gelijkvloers, behorend tot groep 01, maar hierboven niet vermeld	10	13	2	0	25	8	7	3	0	18	17	30	11	0	58	35	50	16	0	101
02.00 Gebouwen, constructies, oppervlakken - in de hoogte (binnen of buiten) - niet gespecificeerd	23	47	13	0	83	4	15	2	0	21	27	67	22	0	116	54	129	37	0	220
02.01 Bovengrondse delen van gebouwen - vast (daken, terrassen, openingen, trappen, kades)	32	77	26	0	135	8	17	6	0	31	79	244	73	0	396	119	338	105	0	562
02.02 Constructies, oppervlakken in de hoogte - vast (loopbruggen, vaste ladders, pylonen)	22	51	24	0	97	8	14	3	0	25	47	159	42	0	248	77	224	69	0	370
02.03 Constructies, oppervlakken in de hoogte - beweegbaar - (rolsteigers, verplaatsbare ladders, werkbakken, hefplatformen)	51	129	71	0	251	10	21	6	1	38	121	380	160	1	662	182	530	237	2	951
02.04 Constructies, oppervlakken in de hoogte - tijdelijk (tijdelijke stellingen, harnasgordels en vanglijnen)	15	56	15	0	86	5	2	4	0	11	31	81	34	0	146	51	139	53	0	243
02.05 Constructies, oppervlakten in de hoogte - drijvend (boorplatformen, steigers op lichters)	0	2	1	0	3	1	2	0	0	3	1	1	2	0	4	2	5	3	0	10
02.99 Overige gebouwen, constructies, oppervlakken - in de hoogte, behorend tot groep 02, maar hierboven niet vermeld	4	20	8	0	32	5	4	3	0	12	10	15	8	1	34	19	39	19	1	78
06.00 Handgereedschap - niet gemotoriseerd - niet gespecificeerd	18	39	6	0	63	11	14	1	0	26	32	55	9	0	96	61	108	16	0	185
06.01 Handgereedschap - niet gemotoriseerd - voor zagen	6	16	2	0	24	6	3	0	0	9	24	50	7	0	81	36	69	9	0	114
06.02 Handgereedschap - niet gemotoriseerd - voor snijden, snoeien (incl. scharen, kniptangen, snoeischaren)	34	70	2	0	106	12	24	2	0	38	150	259	13	0	422	196	353	17	0	566
06.03 Handgereedschap - niet gemotoriseerd - voor slijpen, steken, beitelen, snoeien, maaien	6	20	0	0	26	13	5	0	0	18	20	25	6	0	51	39	50	6	0	95
06.04 Handgereedschap - niet gemotoriseerd - voor krabben, polijsten, schuren	4	3	1	0	8	1	2	0	0	3	4	13	3	0	20	9	18	4	0	31
06.05 Handgereedschap - niet gemotoriseerd - voor boren, draaien, schroeven	3	13	2	0	18	6	15	2	0	23	41	59	12	0	112	50	87	16	0	153
06.06 Handgereedschap - niet gemotoriseerd - voor spijkeren, klinken, nieten	19	68	4	0	91	14	23	3	0	40	38	77	7	0	122	71	168	14	0	253
06.08 Handgereedschap - niet gemotoriseerd - voor lassen, lijmen	3	3	1	0	7	2	1	0	0	3	11	8	2	0	21	16	12	3	0	31

Tabel 24. Verdeling in absolute frequentie van het bij de meest afwijkende gebeurtenis betrokken voorwerp per opgelopen gevolg naar de subklassen in de bouwnijverheid - 2010

Betrokken voorwerp	41-Bouw van gebouwen; ontwikkeling van bouwprojecten					42-Weg- en waterbouw					43-Gespecialiseerde bouwwerkzaamheden					Bouwnijverheid				
	ZG	TO	BO	Dodelijk	Totaal	ZG	TO	BO	Dodelijk	Totaal	ZG	TO	BO	Dodelijk	Totaal	ZG	TO	BO	Dodelijk	Totaal
06. 09 Handgereedschap - niet gemotoriseerd - voor extractie van materialen en grondbewerking (incl. landbouwwerktuigen)	2	9	2	0	13	4	11	2	0	17	4	6	1	0	11	10	26	5	0	41
06.10 Handgereedschap - niet gemotoriseerd - voor poetsen, smeren, wassen, schoonmaken	0	0	0	0	0	1	1	0	0	2	2	3	0	0	5	3	4	0	0	7
06.11 Handgereedschap - niet gemotoriseerd - voor schilderen	0	0	0	0	0	0	0	0	0	0	2	11	0	0	13	2	11	0	0	13
06.12 Handgereedschap - niet gemotoriseerd - voor vasthouden, grijpen	6	4	3	0	13	6	11	1	0	18	10	22	2	0	34	22	37	6	0	65
06.13 Handgereedschap - niet gemotoriseerd - voor keukenwerkzaamheden (uitgezonderd messen)	1	0	0	0	1	0	0	0	0	0	0	4	0	0	4	1	4	0	0	5
06.14 Handgereedschap - niet gemotoriseerd - voor medische en chirurgische doeleinden - prikkend, snijdend	1	1	0	0	2	0	0	0	0	0	1	0	0	0	1	2	1	0	0	3
06.15 Handgereedschap - niet gemotoriseerd - voor medische en chirurgische doeleinden - overige, niet snijdend	0	0	0	0	0	0	0	0	0	0	1	1	1	0	3	1	1	1	0	3
06.99 Handgereedschap - niet gemotoriseerd - voor overige werkzaamheden, behorend tot groep 06, maar hierboven niet vermeld	13	23	5	0	41	12	11	3	0	26	26	32	8	1	67	51	66	16	1	134
07.00 Mechanisch gereedschap met de hand bediend - niet gespecificeerd	2	5	2	0	9	2	1	0	0	3	18	21	5	0	44	22	27	7	0	56
07.01 Mechanisch handgereedschap - voor zagen	8	48	19	0	75	5	11	3	0	19	36	84	18	0	138	49	143	40	0	232
07.02 Mechanisch handgereedschap - voor snijden, snoeien (incl. scharen, kniptangen, snoeischaren)	7	11	3	0	21	1	2	3	0	6	17	45	4	0	66	25	58	10	0	93
07.03 Mechanisch handgereedschap - voor slijpen, steken, beitelen (grootte hagen zie 09.02), snoeien, maaien	28	27	7	0	62	18	11	0	0	29	38	47	5	0	90	84	85	12	0	181
07.04 Mechanisch handgereedschap - voor krabben, polijsten, schuren (incl. doorslijpmachine)	8	9	1	0	18	2	4	0	0	6	19	19	4	0	42	29	32	5	0	66
07.05 Mechanisch handgereedschap - voor boren, draaien, schroeven	9	36	10	0	55	3	14	4	0	21	63	111	19	0	193	75	161	33	0	269
07.06 Mechanisch handgereedschap - voor spijkeren, klinken, nieten	0	5	1	0	6	3	1	1	0	5	15	25	2	0	42	18	31	4	0	53
07.08 Mechanisch handgereedschap - voor lassen, lijmen	4	6	0	0	10	2	1	0	0	3	4	7	0	0	11	10	14	0	0	24
07.09 Mechanisch handgereedschap - voor extractie van materialen en grondbewerking (incl. landbouwmachines, betonbrekers)	1	5	0	0	6	1	7	0	0	8	0	6	0	0	6	2	18	0	0	20
07.10 Mechanisch handgereedschap - voor poetsen, smeren, wassen, schoonmaken (incl. stofzuiger, hogedrukreiniger)	0	1	0	0	1	0	0	0	0	0	2	5	0	0	7	2	6	0	0	8
07.11 Mechanisch handgereedschap - voor schilderen	0	0	0	0	0	0	0	0	0	0	1	1	0	0	2	1	1	0	0	2
07.12 Mechanisch handgereedschap - voor vasthouden, grijpen	2	4	0	0	6	1	0	1	0	2	4	3	0	0	7	7	7	1	0	15
07.13 Mechanisch handgereedschap - voor keukenwerkzaamheden (uitgezonderd messen)	0	0	0	0	0	0	0	0	0	0	0	1	0	0	1	0	1	0	0	1
07.14 Mechanisch handgereedschap - voor verwarmen (incl. droger, verfafbrander, strijkijzer)	0	1	0	0	1	0	1	0	0	1	2	1	1	0	4	2	3	1	0	6
07.17 Pneumatische spuitwerktuigen (zonder het werktuig nauwkeurig weer te geven)	2	2	0	0	4	0	2	0	0	2	1	2	1	0	4	3	6	1	0	10
07.99 Met de hand bediend mechanisch gereedschap, voor overige werkzaamheden, behorend tot groep 07, maar hierboven niet vermeld	3	5	1	0	9	5	5	0	0	10	6	9	3	0	18	14	19	4	0	37
Andere betrokken voorwerpen	416	836	210	4	1.466	336	552	160	5	1.053	1.027	1.890	450	8	3.375	1.779	3.278	820	17	5.894
Totaal	**1.536**	**3.138**	**744**	**6**	**5.424**	**922**	**1.377**	**333**	**6**	**2.638**	**3.405**	**6.479**	**1.426**	**12**	**11.322**	**5.863**	**10.994**	**2.503**	**24**	**19.384**

ZG: zonder gevolg, TO: tijdelijke ongeschiktheid, BO: voorziene blijvende ongeschiktheid

Tabel 25. Verdeling in absolute frequentie van de wijzen van verwonding per opgelopen gevolg naar de subklassen in de bouwnijverheid - 2010

Wijze van verwonding	41-Bouw van gebouwen; ontwikkeling van bouwprojecten					42-Weg- en waterbouw					43-Gespecialiseerde bouwwerkzaamheden					Bouwnijverheid				
	ZG	TO	BO	Dodelijk	Totaal	ZG	TO	BO	Dodelijk	Totaal	ZG	TO	BO	Dodelijk	Totaal	ZG	TO	BO	Dodelijk	Totaal
10 Contact met eletrische stroom, temperatuur, gevaarlijke stof - niet gespecificeerd	3	4	0	0	7	1	1	1	0	3	1	3	1	0	5	5	8	2	0	15
11 Indirect contact met vlamboog, bliksem (passief)	0	3	1	0	4	1	1	0	0	2	0	6	1	0	7	1	10	2	0	13
12 Direct contact met elektriciteit, een eletrische ontlading op het lichaam krijgen	2	3	0	0	5	3	11	4	0	18	10	20	5	0	35	15	34	9	0	58
13 Contact met open vlam of met voorwerp of omgeving - heet of brandend	12	20	2	0	34	8	12	3	0	23	23	60	7	1	91	43	92	12	1	148
14 Contact met voorwerp of omgeving - koud of bevroren	10	10	5	0	25	6	10	0	0	16	19	36	6	0	61	35	56	11	0	102
15 Contact met gevaarlijke stoffen - via de neus, mond, ademhaling	1	1	0	0	2	7	0	0	0	7	12	9	1	0	22	20	10	1	0	31
16 Contact met gevaarlijke stoffen - op of via de huid of de ogen	89	66	5	0	160	61	28	2	0	91	172	145	6	0	323	322	239	13	0	574
17 Contact met gevaarlijke stoffen - via de spijsvertering door inslikken, opeten	0	0	0	0	0	0	0	0	0	0	1	1	0	0	2	1	1	0	0	2
19 Overige contacten - wijzen van verwonding, behorend tot groep 10, hierboven niet vermeld	23	17	0	0	40	10	8	2	0	20	57	50	1	0	108	90	75	3	0	168
20 Verdrinking, begraving, insluiting - niet gespecificeerd	1	0	0	0	1	1	1	0	3	5	0	0	0	0	0	2	1	0	3	6
21 Verdrinking in een vloeistof	0	0	0	0	0	1	0	0	0	1	0	0	0	0	0	1	0	0	0	1
22 Begraving door een vaste stof	1	0	1	0	2	0	2	1	0	3	1	2	0	1	4	2	4	2	1	9
23 Insluiting of omgeving door gassen of zwevende deeltjes	4	5	0	0	9	2	1	0	0	3	14	6	0	0	20	20	12	0	0	32
29 Overige contacten - wijzen van verwonding, behorend tot groep 20, hierboven niet vermeld	2	1	0	0	3	3	3	0	0	6	2	4	2	0	8	7	8	2	0	17
30 Verplettering door verticale of horizontale beweging op of tegen een onbeweeglijk voorwerp (het slachtoffer beweegt) - niet gespecificeerd	12	27	6	0	45	8	14	3	1	26	29	72	20	1	122	49	113	29	2	193
31 Verticale beweging, verplettering op/tegen (gevolg van een val)	136	534	215	1	886	62	169	54	1	286	309	1.010	433	2	1.754	507	1.713	702	4	2.926
32 Horizontale beweging, verplettering op/tegen	47	133	34	0	214	14	63	16	0	93	55	208	45	0	308	116	404	95	0	615
39 Overige contacten - wijzen van verwonding, behorend tot groep 30, hierboven niet vermeld	9	28	4	0	41	6	23	2	0	31	14	61	8	0	83	29	112	14	0	155
40 Stoot door een bewegend voorwerp, botsing - niet gespecificeerd	12	35	6	0	53	10	25	3	0	38	39	67	17	0	123	61	127	26	0	214
41 Stoot door voorwerp - weggeslingerd	57	91	15	0	163	26	49	4	0	79	145	176	21	0	342	228	316	40	0	584
42 Stoot door voorwerp - vallend	115	358	78	1	552	54	144	29	0	227	239	509	105	0	853	408	1.011	212	1	1.632
43 Stoot door voorwerp - zwaaiend	23	64	13	0	100	24	46	8	0	78	65	69	15	0	149	112	179	36	0	327
44 Stoot door voorwerp, voertuigen daaronder begrepen - draaiend, bewegend, zich verplaatsend	14	43	7	2	66	16	38	13	0	67	26	64	18	0	108	56	145	38	2	241
45 Botsing met een bewegend voorwerp, voertuigen daaronder begrepen - botsing met een persoon (het slachtoffer beweegt ook)	6	11	0	0	17	8	6	6	0	20	18	35	10	1	64	32	52	16	1	101
49 Overige contacten - wijzen van verwonding, behorend tot groep 40, hierboven niet vermeld	8	11	1	1	21	4	4	0	0	8	12	24	1	1	38	24	39	2	2	67
50 Contact met een snijdend, puntig, hard of ruw voorwerp - niet gespecificeerd	20	50	8	0	78	13	21	2	0	36	98	149	18	0	265	131	220	28	0	379
51 Contact met een snijdend voorwerp (mes enz.)	95	270	49	0	414	40	73	10	0	123	377	853	98	0	1.328	512	1.196	157	0	1.865
52 Contact met een puntig voorwerp (spijker, puntig gereedschap)	38	84	4	0	126	15	22	1	0	38	104	200	12	0	316	157	306	17	0	480
53 Contact met een hard of ruw voorwerp	115	271	60	0	446	73	123	32	0	228	297	532	96	0	925	485	926	188	0	1.599
59 Overige contacten - wijzen van verwonding, behorend tot groep 50, hierboven niet vermeld	32	34	3	0	69	18	16	1	0	35	61	71	6	0	138	111	121	10	0	242
60 Beknelling, verplettering enz. - niet gespecificeerd	3	3	1	0	7	5	5	3	0	13	8	16	7	0	31	16	24	11	0	51
61 Beknelling, verplettering - in	4	9	5	0	18	3	3	0	0	6	8	31	7	0	46	15	43	12	0	70
62 Beknelling, verplettering - onder	14	51	14	0	79	10	36	11	0	57	36	80	23	1	140	60	167	48	1	276
63 Beknelling, verplettering - tussen	45	182	45	0	272	43	88	26	0	157	113	299	69	1	482	201	569	140	1	911
64 Afrukken, afsnijden van een lichaamsdeel, een hand, een vinger	1	1	2	0	4	0	2	2	0	4	1	1	0	0	2	2	4	4	0	10
69 Overige contacten - wijzen van verwonding, behorend tot groep 60, hierboven niet vermeld	7	4	2	0	13	2	3	0	0	5	3	17	4	0	24	12	24	6	0	42
70 Fysieke belasting van het lichaam, psychische belasting - niet gespecificeerd	13	59	7	0	79	13	40	12	0	65	23	112	23	0	158	49	211	42	0	302
71 Fysieke belasting - van het bewegingsapparaat	115	390	108	0	613	75	176	60	0	311	243	898	219	0	1.360	433	1.464	387	0	2.284
72 Fysieke belasting - door straling, lawaai, licht, druk	2	4	0	0	6	0	1	0	0	1	2	3	4	0	9	4	8	4	0	16
73 Psychische belasting, psychische shock	1	7	1	0	9	1	0	0	0	1	0	10	0	0	10	2	17	1	0	20
79 Overige contacten - wijzen van verwonding, behorend tot groep 70, hierboven niet vermeld	1	16	3	0	20	2	6	0	0	8	3	10	4	0	17	6	32	7	0	45
80 Beet, trap enz. (van dier of mens) - niet gespecificeerd	0	1	0	0	1	0	1	0	0	1	2	0	1	0	3	2	2	1	0	5
81 Beet van	0	0	0	0	0	1	1	0	0	2	1	3	0	0	4	2	4	0	0	6
82 Steek van een insect, vis	0	2	0	0	2	1	1	0	0	2	3	4	0	0	7	4	7	0	0	11
83 Klap, trap, kopstoot, wurging	2	7	2	0	11	1	1	2	0	4	5	7	1	0	13	8	15	5	0	28
89 Overige contacten - wijzen van verwonding, behorend tot groep 80, hierboven niet vermeld	3	3	0	0	6	5	3	0	0	8	2	2	2	0	6	10	8	2	0	20
99 Overige contacten - wijzen van verwonding, niet in deze lijst vermeld	85	85	21	0	191	59	56	15	1	131	271	239	53	2	565	415	380	89	3	887
Onbekend	353	140	16	1	510	206	40	5	0	251	481	305	56	1	843	1.040	485	77	2	1.604
Totaal	**1.536**	**3.138**	**744**	**6**	**5.424**	**922**	**1.377**	**333**	**6**	**2.638**	**3.405**	**6.479**	**1.426**	**12**	**11.322**	**5.863**	**10.994**	**2.503**	**24**	**19.384**

Commentaar:

De inlichtingen met betrekking tot de variabele "Contact-wijze van verwonding" zijn niet over te maken door de werkgever bij gebruik van een vereenvoudigde aangifte (elektronische aangifte). Sinds 2005 kunnen de ongevallen die een tijdelijke arbeidsongeschiktheid van minder dan 4 dagen met zich meebrengen, het

ZG: zonder gevolg, TO: tijdelijke ongeschiktheid, BO: voorziene blijvende ongeschiktheid

Tabel 26. verdeling in absolute frequentie van de soorten letsels per opgelopen gevolg naar de subklassen in de bouwnijverheid - 2010

Soort letsel	41-Bouw van gebouwen; ontwikkeling van bouwprojecten					42-Weg- en waterbouw					43-Gespecialiseerde bouwwerkzaamheden					Bouwnijverheid				
	ZG	TO	BO	Dodelijk	Totaal	ZG	TO	BO	Dodelijk	Totaal	ZG	TO	BO	Dodelijk	Totaal	ZG	TO	BO	Dodelijk	Totaal
10 Wonden en oppervlakkige letsels	194	283	26	0	503	123	114	7	0	244	496	637	69	0	1.202	813	1.034	102	0	1.949
100 Effecten van extreme temperaturen, licht en straling	1	1	0	0	2	0	0	0	0	0	3	2	0	0	5	4	3	0	0	7
101 Hitte en zonnesteken	1	0	0	0	1	0	0	0	0	0	2	0	0	0	2	3	0	0	0	3
102 Effecten van straling (niet-thermische)	2	0	0	0	2	1	0	0	0	1	1	2	0	0	3	4	2	0	0	6
109 Andere effecten van extreme temperaturen, licht en straling	0	2	0	0	2	1	0	0	0	1	1	0	0	0	1	2	2	0	0	4
11 Oppervlakkige letsels	513	669	66	0	1.248	304	307	21	0	632	921	1.298	122	0	2.341	1.738	2.274	209	0	4.221
110 Shocks	6	8	2	0	16	3	2	1	0	6	10	12	1	1	24	19	22	4	1	46
111 Shocks na agressie en bedreigingen	1	0	1	0	2	0	0	1	0	1	0	0	0	0	0	1	0	2	0	3
112 Traumatische shocks	2	5	1	0	8	1	2	0	0	3	3	4	1	0	8	6	11	2	0	19
119 Andere soorten shocks	0	1	0	0	1	1	0	0	0	1	4	2	1	0	7	5	3	1	0	9
12 Open wonden	213	427	59	0	699	116	144	21	0	281	494	926	72	0	1.492	823	1.497	152	0	2.472
120 Multipele letsels	2	15	9	1	27	1	12	1	0	14	10	29	21	3	63	13	56	31	4	104
13 Vleeswonden met verlies van weefsels	5	21	4	0	30	1	5	4	0	10	18	30	15	0	63	24	56	23	0	103
19 Andere soorten wonden en oppervlakkige letsels	59	156	13	0	228	40	47	6	0	93	229	499	58	0	786	328	702	77	0	1.107
20 Botbreuken	29	89	90	0	208	16	55	30	0	101	69	144	175	0	388	114	288	295	0	697
21 Gesloten botbreuken	28	119	96	0	243	9	42	49	0	100	40	135	175	0	350	77	296	320	0	693
22 Open botbreuken	3	6	16	1	26	0	10	11	0	21	2	19	29	0	50	5	35	56	1	97
29 Andere soorten botbreuken	9	24	19	0	52	7	12	6	0	25	24	61	49	0	134	40	97	74	0	211
30 Ontwrichtingen, verstuikingen en verrekkingen	77	292	86	0	455	69	124	44	0	237	163	461	127	0	751	309	877	257	0	1.443
31 Ontwrichtingen	13	53	14	0	80	9	23	13	0	45	35	115	29	0	179	57	191	56	0	304
32 Verstuikingen en verrekkingen	108	407	92	0	607	56	191	40	0	287	270	810	171	0	1.251	434	1.408	303	0	2.145
39 Andere soorten ontwrichtingen, verstuikingen en verrekkingen	18	110	24	0	152	17	43	12	0	72	57	283	56	0	396	92	436	92	0	620
40 Traumatische amputaties (verlies van ledematen)	0	1	8	0	9	0	0	0	0	0	0	3	12	0	15	0	4	20	0	24
41 Afzettingen	0	3	6	0	9	0	0	4	0	4	1	3	12	0	16	1	6	22	0	29
50 Schuddingen en inwendige letsels	21	80	23	0	124	39	55	11	0	105	53	157	26	0	236	113	292	60	0	465
51 Schuddingen	6	11	3	1	21	0	10	1	0	11	9	31	3	0	43	15	52	7	1	75
52 Inwendige letsels	32	79	24	1	136	12	55	14	1	82	42	175	36	1	254	86	309	74	3	472
53 Schuddingen en inwendige letsels die in afwezigheid van behandeling levensbedreigend kunnen zijn	0	0	0	1	1	0	0	0	1	1	0	2	1	1	4	0	2	1	3	6
54 Schadelijke effecten van elektriciteit	0	0	0	0	0	1	1	1	0	3	4	4	2	0	10	5	5	3	0	13
59 Andere soorten schuddingen en inwendige letsels	2	17	3	0	22	4	12	2	0	18	5	24	3	0	32	11	53	8	0	72
60 Verbrandingen, brandplekken (door kokende vloeistof) en bevriezing	2	8	1	0	11	6	7	0	0	13	9	31	4	0	44	17	46	5	0	68
61 Brandplekken (thermische - door kokende vloeistof) en verbranding	6	9	0	0	15	6	10	5	0	21	17	27	6	0	50	29	46	11	0	86
62 Chemische verbrandingen (corrosie)	5	9	2	0	16	5	2	1	0	8	1	12	0	0	13	11	23	3	0	37
63 Bevriezing	1	0	0	0	1	0	0	0	0	0	1	0	0	0	1	2	0	0	0	2
69 Andere soorten verbrandingen, brandplekken door kokende vloeistof en bevriezing	1	4	1	0	6	3	7	1	0	11	9	23	0	0	32	13	34	2	0	49
70 Vergiftiging en infecties	1	1	0	0	2	6	0	0	0	6	6	0	0	0	6	13	1	0	0	14
71 Acute vergiftiging	0	0	0	0	0	0	0	0	0	0	7	1	0	0	8	7	1	0	0	8
72 Acute infecties	0	5	0	0	5	2	1	0	0	3	2	4	0	0	6	4	10	0	0	14
79 Andere soorten vergiftigingen en infecties	2	1	0	0	3	0	1	0	0	1	1	1	0	0	2	3	3	0	0	6
80 Verdrinking en verstikking	0	0	0	0	0	0	0	0	2	2	0	2	0	0	2	0	2	0	2	4
81 Verstikking	0	0	0	0	0	0	0	0	0	0	1	3	0	0	4	1	3	0	0	4
82 Verdrinking en niet dodelijke onderdompeling	0	0	0	0	0	0	0	0	0	0	1	0	0	0	1	1	0	0	0	1
89 Andere soorten verdrinking en verstikking	0	0	0	0	0	0	0	0	1	1	0	0	0	0	0	0	0	0	1	1
90 Effecten van lawaai, trillingen en druk	0	0	0	0	0	0	0	0	0	0	1	0	0	0	1	1	0	0	0	1
91 Acuut gehoorverlies	0	0	0	0	0	0	0	0	0	0	2	0	0	0	2	2	0	0	0	2
92 Effecten van druk	2	1	0	0	3	0	0	0	0	0	0	0	0	0	0	2	1	0	0	3
Andere effecten van lawaai, trillingen en druk	1	1	0	0	2	1	0	0	0	1	1	1	0	0	2	3	2	0	0	5
999 Andere, niet onder andere punten opgenomen gespecificeerde letsels	69	44	10	0	123	28	32	4	0	64	123	101	34	3	261	220	177	48	3	448
Onbekend	101	176	45	1	323	34	51	22	1	108	257	405	116	3	781	392	632	183	5	1.212
Totaal	**1.536**	**3.138**	**744**	**6**	**5.424**	**922**	**1.377**	**333**	**6**	**2.638**	**3.405**	**6.479**	**1.426**	**12**	**11.322**	**5.863**	**10.994**	**2.503**	**24**	**19.384**

ZG: zonder gevolg, TO: tijdelijke ongeschiktheid, BO: voorziene blijvende ongeschiktheid

Tabel 27. Verdeling in absolute frequentie van het verwond deel van het lichaam per opgelopen gevolg naar de subklassen in de bouwnijverheid - 2010

Verwond deel van het lichaam	41-Bouw van gebouwen; ontwikkeling van bouwprojecten					42-Weg- en waterbouw					43-Gespecialiseerde bouwwerkzaamheden					Bouwnijverheid				
	ZG	TO	BO	Dodelijk	Totaal	ZG	TO	BO	Dodelijk	Totaal	ZG	TO	BO	Dodelijk	Totaal	ZG	TO	BO	Dodelijk	Totaal
10 Hoofd, niet nader gespecificieerd	51	67	12	0	130	42	21	3	0	66	127	93	15	0	235	220	181	30	0	431
11 Hoofd (caput), hersenen en hersenzenuwen en -bloedvaten	22	24	9	1	56	10	12	0	1	23	47	71	6	2	126	79	107	15	4	205
12 Aangezicht	75	55	7	0	137	41	30	1	0	72	152	110	5	0	267	268	195	13	0	476
13 Oog/ogen	288	194	10	0	492	165	69	4	0	238	587	428	13	0	1.028	1.040	691	27	0	1.758
14 Oor/oren	8	3	0	0	11	2	1	0	0	3	15	7	1	0	23	25	11	1	0	37
15 Tanden	48	3	1	0	52	18	2	0	0	20	100	4	2	0	106	166	9	3	0	178
18 Hoofd, diverse plaatsen gewond	4	7	2	0	13	4	3	1	0	8	10	19	5	0	34	18	29	8	0	55
19 Hoofd, andere hierboven niet genoemde delen	7	11	1	0	19	9	5	0	0	14	25	13	2	0	40	41	29	3	0	73
20 Hals, inclusief ruggengraat en halswervels	7	13	4	0	24	7	8	2	0	17	22	41	15	0	78	36	62	21	0	119
21 Hals, inclusief ruggengraat en halswervels	3	2	3	0	8	0	4	4	0	8	6	14	5	0	25	9	20	12	0	41
29 Hals, andere hierboven niet genoemde delen	1	2	2	0	5	3	1	0	0	4	8	18	2	0	28	12	21	4	0	37
30 Rug, inclusief ruggengraat en rugwervels	42	121	39	0	202	23	68	15	0	106	68	249	56	0	373	133	438	110	0	681
31 Rug, inclusief ruggengraat en rugwervels	10	54	14	0	78	13	30	3	0	46	55	179	40	0	274	78	263	57	0	398
39 Rug, andere hierboven niet genoemde delen	9	35	9	0	53	4	21	1	0	26	29	99	26	0	154	42	155	36	0	233
40 Romp en organen, niet nader gespecificeerd	0	6	0	0	6	1	3	1	0	5	2	10	3	0	15	3	19	4	0	26
41 Borstkas, ribben met gewrichten en schouderbladen	24	126	11	0	161	21	44	8	0	73	47	210	29	0	286	92	380	48	0	520
42 Borststreek me organen	1	9	1	0	11	1	0	0	0	1	7	8	2	0	17	9	17	3	0	29
43 Bekken en buik met organen	4	7	2	0	13	3	5	1	0	9	10	18	10	0	38	17	30	13	0	60
48 Romp, diverse plaatsen gewond	0	4	0	0	4	0	2	0	0	2	2	9	2	0	13	2	15	2	0	19
49 Romp, andere hierboven niet genoemde delen	0	8	1	0	9	0	0	0	0	0	2	15	1	0	18	2	23	2	0	27
50 Bovenste ledematen, niet nader gespecificeerd	1	4	0	0	5	1	0	2	0	3	5	10	4	0	19	7	14	6	0	27
51 Schouder en schoudergewrichten	26	93	42	0	161	17	39	20	0	76	71	148	95	0	314	114	280	157	0	551
52 Arm, inclusief elleboog	76	124	38	0	238	35	68	15	0	118	156	313	80	0	549	267	505	133	0	905
53 Hand	114	296	51	0	461	68	117	29	0	214	266	684	90	0	1.040	448	1.097	170	0	1.715
54 Vinger(s)	233	609	132	0	974	163	231	54	0	448	660	1.307	233	0	2.200	1.056	2.147	419	0	3.622
Pols	30	115	34	0	179	21	48	13	0	82	96	231	88	0	415	147	394	135	0	676
58 Bovenste ledematen, diverse plaatsen gewond	1	11	0	0	12	5	2	1	0	8	5	5	3	0	13	11	18	4	0	33
59 Bovenste ledematen, andere hierboven niet genoemde delen	1	11	4	0	16	1	4	3	0	8	8	34	17	0	59	10	49	24	0	83
60 Onderste ledematen, niet nader gespecificeerd	2	17	3	0	22	3	9	3	0	15	3	16	3	0	22	8	42	9	0	59
61 Heup en heupgewricht	6	19	2	0	27	6	10	2	0	18	10	32	14	0	56	22	61	18	0	101
62 Been, inclusief knie	167	325	113	0	605	85	153	60	0	298	231	567	181	0	979	483	1.045	354	0	1.882
63 Enkel	53	257	64	0	374	37	111	26	0	174	112	489	111	0	712	202	857	201	0	1.260
64 Voet	67	244	52	0	363	50	144	36	0	230	117	401	90	0	608	234	789	178	0	1.201
65 Teen/tenen	14	26	3	0	43	6	22	4	0	32	21	67	13	0	101	41	115	20	0	176
68 Onderste ledematen, diverse plaatsen gewond	3	4	1	0	8	2	5	3	0	10	7	9	1	0	17	12	18	5	0	35
69 Onderste ledematen, andere hierboven niet genoemde delen	4	12	5	0	21	3	10	1	0	14	6	19	3	0	28	13	41	9	0	63
Gehele lichaam en diverse plaatsen, niet nader gespecificeerd	1	3	1	0	5	2	4	3	0	9	3	9	4	0	16	6	16	8	0	30
71 Gehele lichaam (systemische gevolgen)	0	0	2	1	3	0	0	0	3	3	2	7	1	0	10	2	7	3	4	16
78 Diverse plaatsen van het lichaam gewond	25	65	26	3	119	8	26	5	1	40	40	106	41	3	190	73	197	72	7	349
99 Andere hierboven niet genoemde delen an het lichaam verwond	42	49	18	1	110	23	23	2	1	49	104	146	52	5	307	169	218	72	7	466
Onbekend	66	103	25	0	194	19	22	7	0	48	161	264	62	2	489	246	389	94	2	731
Totaal	**1.536**	**3.138**	**744**	**6**	**5.424**	**922**	**1.377**	**333**	**6**	**2.638**	**3.405**	**6.479**	**1.426**	**12**	**11.322**	**5.863**	**10.994**	**2.503**	**24**	**19.384**

ZG: zonder gevolg, TO: tijdelijke ongeschiktheid, BO: voorziene blijvende ongeschiktheid

Tabel 28. Verdeling in absolute en relatieve frequentie van de paritaire comités per sector met Nace-Bel 5 posities - 2010

Paritair Comité	Bouwsector																		Totaal bouwnijverheid	
	411		412		421		422		429		431		432		433		439			
	Ontwikkeling van bouwprojecten		Burgerlijke en utiliteitsbouw		Bouw van wegen en spoorwegen		Bouw van civieltechnische werken ten behoeve van		Bouw van andere civieltechnische werken		Slopen en bouwrijp maken van terreinen		Elektrische installatie, loodgieterswerk en overige bouwinstallatie		Afwerking van gebouwen		Overige gespecialiseerde bouwactiviteiten			
	N	%	N	%	N	%	N	%	N	%	N	%	N	%	N	%	N	%	N	%
100	6	*11,5%*											2	*0,0%*	6	*0,2%*	2	*0,1%*	16	*0,1%*
102.04			2	*0,0%*															2	*0,0%*
106.02			3	*0,1%*													2	*0,1%*	5	*0,0%*
109															1	*0,0%*			1	*0,0%*
111	4	*7,7%*	40	*0,7%*	1	*0,1%*	51	*6,7%*	5	*1,2%*	4	*0,7%*	220	*5,5%*	142	*3,6%*	177	*6,4%*	644	*3,3%*
113															2	*0,1%*			2	*0,0%*
115															33	*0,8%*			33	*0,2%*
116					1	*0,1%*							1	*0,0%*	3	*0,1%*	42	*1,5%*	47	*0,2%*
121			11	*0,2%*	2	*0,1%*									2	*0,1%*	2	*0,1%*	17	*0,1%*
124	22	*42,3%*	4.827	*89,9%*	1.332	*91,6%*	537	*70,9%*	370	*86,7%*	471	*87,2%*	1.941	*48,2%*	3.399	*85,4%*	2.288	*82,4%*	15.187	*78,3%*
125.01			3	*0,1%*															3	*0,0%*
126															72	*1,8%*			72	*0,4%*
127													1	*0,0%*					1	*0,0%*
132											3	*0,6%*							3	*0,0%*
140			2	*0,0%*	3	*0,2%*					17	*3,1%*	1	*0,0%*			26	*0,9%*	49	*0,3%*
140.03											6	*1,1%*							6	*0,0%*
142.01					1	*0,1%*					1	*0,2%*							2	*0,0%*
144					1	*0,1%*													1	*0,0%*
145			1	*0,0%*	8	*0,6%*					3	*0,6%*			1	*0,0%*	1	*0,0%*	14	*0,1%*
149.01			9	*0,2%*	1	*0,1%*	111	*14,7%*			1	*0,2%*	1.366	*34,0%*	11	*0,3%*	5	*0,2%*	1.504	*7,8%*
149.04			1	*0,0%*			5	*0,7%*	1	*0,2%*			20	*0,5%*	2	*0,1%*	1	*0,0%*	30	*0,2%*
201													1	*0,0%*			1	*0,0%*	2	*0,0%*
207																	3	*0,1%*	3	*0,0%*
209			1	*0,0%*			4	*0,5%*	2	*0,5%*			41	*1,0%*	3	*0,1%*	4	*0,1%*	55	*0,3%*
218	16	*30,8%*	162	*3,0%*	52	*3,6%*	23	*3,0%*	27	*6,3%*	9	*1,7%*	133	*3,3%*	64	*1,6%*	50	*1,8%*	536	*2,8%*
323	1	*1,9%*																	1	*0,0%*
999			19	*0,4%*	1	*0,1%*					1	*0,2%*	35	*0,9%*	26	*0,7%*	22	*0,8%*	104	*0,5%*
Vides	3	*5,8%*	291	*5,4%*	51	*3,5%*	26	*3,4%*	22	*5,2%*	24	*4,4%*	261	*6,5%*	215	*5,4%*	151	*5,4%*	1.044	*5,4%*
Totaal	**52**	***100%***	**5.372**	***100%***	**1.454**	***100%***	**757**	***100%***	**427**	***100%***	**540**	***100%***	**4.023**	***100%***	**3.982**	***100%***	**2.777**	***100%***	**19.384**	***100%***

Tabel 29. Verdeling in absolute frequentie van de 5 meest voorkomende soorten werk ten gevolg van een val - Nace-Bel 2008 met 2 posities - in de bouwnijverheid - 2010																				
Soort werk	41-Bouw van gebouwen; ontwikkeling van bouwprojecten					42-Weg- en waterbouw					43-Gespecialiseerde bouwwerkzaamheden					Bouwnijverheid				
	ZG	TO	BO	Dodelijk	Totaal	ZG	TO	BO	Dodelijk	Totaal	ZG	TO	BO	Dodelijk	Totaal	ZG	TO	BO	Dodelijk	Totaal
51 Plaatsing, voorbereiding, installatie, montage, losmaken, demontage	20	74	33	0	127	6	18	4	0	28	90	298	130	0	518	**116**	**390**	**167**	**0**	**673**
22 Nieuwbouw - gebouw	47	202	81	0	330	6	19	2	0	27	40	172	68	0	280	**93**	**393**	**151**	**0**	**637**
24 Renovatie, reparatie, aanbouw, onderhoud - ongeacht het soort bouwwerk	10	65	29	1	105	3	18	6	0	27	47	179	94	1	321	**60**	**262**	**129**	**2**	**453**
10 Productie, verwerking, bewerking, opslag - ongeacht de aard - niet gespecificeerd	7	30	8	0	45	5	12	2	0	19	25	73	24	0	122	**37**	**115**	**34**	**0**	**186**
11 Productie, verwerking, bewerking - ongeacht de aard	5	26	7	0	38	5	13	3	0	21	23	58	17	0	98	**33**	**97**	**27**	**0**	**157**
Subtotaal	**89**	**397**	**158**	**1**	**645**	**25**	**80**	**17**	**0**	**122**	**225**	**780**	**333**	**1**	**1339**	**339**	**1257**	**508**	**2**	**2106**
Andere soorten werk	47	137	57	0	241	37	89	37	1	164	84	230	100	1	415	**168**	**456**	**194**	**2**	**820**
Totaal	**136**	**534**	**215**	**1**	**886**	**62**	**169**	**54**	**1**	**286**	**309**	**1010**	**433**	**2**	**1754**	**507**	**1713**	**702**	**4**	**2926**

Tabel 29b. Verdeling in relatieve frequentie van de 5 meest voorkomende soorten werk ten gevolg van een val - Nace-Bel 2008 met 2 posities - in de bouwnijverheid in % - 2010																				
Soort werk	41-Bouw van gebouwen; ontwikkeling van bouwprojecten					42-Weg- en waterbouw					43-Gespecialiseerde bouwwerkzaamheden					Bouwnijverheid				
	ZG	TO	BO	Dodelijk	Totaal	ZG	TO	BO	Dodelijk	Totaal	ZG	TO	BO	Dodelijk	Totaal	ZG	TO	BO	Dodelijk	Totaal
51 Plaatsing, voorbereiding, installatie, montage, losmaken, demontage	22,5%	18,6%	20,9%	0,0%	19,7%	24,0%	22,5%	23,5%	0,0%	23,0%	40,0%	38,2%	39,0%	0,0%	38,7%	**34,2%**	**31,0%**	**32,9%**	**0,0%**	**32,0%**
22 Nieuwbouw - gebouw	52,8%	50,9%	51,3%	0,0%	51,2%	24,0%	23,8%	11,8%	0,0%	22,1%	17,8%	22,1%	20,4%	0,0%	20,9%	**27,4%**	**31,3%**	**29,7%**	**0,0%**	**30,2%**
24 Renovatie, reparatie, aanbouw, onderhoud - ongeacht het soort bouwwerk	11,2%	16,4%	18,4%	100,0%	16,3%	12,0%	22,5%	35,3%	0,0%	22,1%	20,9%	22,9%	28,2%	100,0%	24,0%	**17,7%**	**20,8%**	**25,4%**	**100,0%**	**21,5%**
10 Productie, verwerking, bewerking, opslag - ongeacht de aard - niet gespecificeerd	7,9%	7,6%	5,1%	0,0%	7,0%	20,0%	15,0%	11,8%	0,0%	15,6%	11,1%	9,4%	7,2%	0,0%	9,1%	**10,9%**	**9,1%**	**6,7%**	**0,0%**	**8,8%**
11 Productie, verwerking, bewerking - ongeacht de aard	5,6%	6,5%	4,4%	0,0%	5,9%	20,0%	16,3%	17,6%	0,0%	17,2%	10,2%	7,4%	5,1%	0,0%	7,3%	**9,7%**	**7,7%**	**5,3%**	**0,0%**	**7,5%**
Subtotaal	**65,4%**	**74,3%**	**73,5%**	**100,0%**	**72,8%**	**40,3%**	**47,3%**	**31,5%**	**0,0%**	**42,7%**	**72,8%**	**77,2%**	**76,9%**	**50,0%**	**76,3%**	**66,9%**	**73,4%**	**72,4%**	**50,0%**	**72,0%**
Andere soorten werk	34,6%	25,7%	26,5%	0,0%	27,2%	59,7%	52,7%	68,5%	100,0%	57,3%	27,2%	22,8%	23,1%	50,0%	23,7%	**33,1%**	**26,6%**	**27,6%**	**50,0%**	**28,0%**
Totaal	**100%**	**100%**	**100%**	**100%**	**100%**	**100%**	**100%**	**100%**	**100%**	**100%**	**100%**	**100%**	**100%**	**100%**	**100%**	**100%**	**100%**	**100%**	**100%**	**100%**

Tabel 30. Verdeling in absolute frequentie van de 5 meest voorkomende afwijkende gebeurtenissen ten gevolg van een val - Nace-Bel 2008 met 2 posities - in de bouwnijverheid - 2010																				
Afwijkende gebeurtenis	41-Bouw van gebouwen; ontwikkeling van bouwprojecten					42-Weg- en waterbouw					43-Gespecialiseerde bouwwerkzaamheden					Bouwnijverheid				
	ZG	TO	BO	Dodelijk	Totaal	ZG	TO	BO	Dodelijk	Totaal	ZG	TO	BO	Dodelijk	Totaal	ZG	TO	BO	Dodelijk	Totaal
52 Uitglijden of struikelen met val, vallen van persoon - op dezelfde hoogte	44	191	63	0	298	26	79	21	0	126	119	304	105	0	528	**189**	**574**	**189**	**0**	**952**
51 Vallen van persoon - van hoogte	39	146	84	1	270	4	29	15	0	48	72	350	196	0	618	**115**	**525**	**295**	**1**	**936**
50 Uitglijden of struikelen met val, vallen van personen - niet gespecificeerd	12	41	13	0	66	9	15	6	0	30	32	81	20	0	133	**53**	**137**	**39**	**0**	**229**
34 Glijden, vallen, instorten van het betrokken voorwerp - lager gelegen (het slachtoffer meeslepend)	7	28	11	0	46	2	5	2	0	9	12	49	23	1	85	**21**	**82**	**36**	**1**	**140**
33 Glijden, vallen, instorten van het betrokken voorwerp - hoger gelegen (op het slachtoffer vallen)	5	20	8	0	33	4	8	1	1	14	11	32	25	0	68	**20**	**60**	**34**	**1**	**115**
Subtotaal	**107**	**426**	**179**	**1**	**713**	**45**	**136**	**45**	**1**	**227**	**246**	**816**	**369**	**1**	**1432**	**398**	**1378**	**593**	**3**	**2372**
Andere Afwijkende gebeurtenissen	29	108	36	0	173	17	33	9	0	59	63	194	64	1	322	**109**	**335**	**109**	**1**	**554**
Totaal	**136**	**534**	**215**	**1**	**886**	**62**	**169**	**54**	**1**	**286**	**309**	**1010**	**433**	**2**	**1754**	**507**	**1713**	**702**	**4**	**2926**

Tabel 30b. Verdeling in relatieve frequentie van de 5 meest voorkomende afwijkende gebeurtenissen ten gevolg van een val - Nace-Bel 2008 met 2 posities - in de bouwnijverheid in % - 2010																				
Afwijkende gebeurtenis	41-Bouw van gebouwen; ontwikkeling van bouwprojecten					42-Weg- en waterbouw					43-Gespecialiseerde bouwwerkzaamheden					Bouwnijverheid				
	ZG	TO	BO	Dodelijk	Totaal	ZG	TO	BO	Dodelijk	Totaal	ZG	TO	BO	Dodelijk	Totaal	ZG	TO	BO	Dodelijk	Totaal
52 Uitglijden of struikelen met val, vallen van persoon - op dezelfde hoogte	41,1%	44,8%	35,2%	0,0%	41,8%	57,8%	58,1%	46,7%	0,0%	55,5%	48,4%	37,3%	28,5%	0,0%	36,9%	**47,5%**	**41,7%**	**31,9%**	**0,0%**	**40,1%**
51 Vallen van persoon - van hoogte	36,4%	34,3%	46,9%	100,0%	37,9%	8,9%	21,3%	33,3%	0,0%	21,1%	29,3%	42,9%	53,1%	0,0%	43,2%	**28,9%**	**38,1%**	**49,7%**	**33,3%**	**39,5%**
50 Uitglijden of struikelen met val, vallen van personen - niet gespecificeerd	11,2%	9,6%	7,3%	0,0%	9,3%	20,0%	11,0%	13,3%	0,0%	13,2%	13,0%	9,9%	5,4%	0,0%	9,3%	**13,3%**	**9,9%**	**6,6%**	**0,0%**	**9,7%**
34 Glijden, vallen, instorten van het betrokken voorwerp - lager gelegen (het slachtoffer meeslepend)	6,5%	6,6%	6,1%	0,0%	6,5%	4,4%	3,7%	4,4%	0,0%	4,0%	4,9%	6,0%	6,2%	100,0%	5,9%	**5,3%**	**6,0%**	**6,1%**	**33,3%**	**5,9%**
33 Glijden, vallen, instorten van het betrokken voorwerp - hoger gelegen (op het slachtoffer vallen)	4,7%	4,7%	4,5%	0,0%	4,6%	8,9%	5,9%	2,2%	100,0%	6,2%	4,5%	3,9%	6,8%	0,0%	4,7%	**5,0%**	**4,4%**	**5,7%**	**33,3%**	**4,8%**
Subtotaal	**78,7%**	**79,8%**	**83,3%**	**100,0%**	**80,5%**	**72,6%**	**80,5%**	**83,3%**	**100,0%**	**79,4%**	**79,6%**	**80,8%**	**85,2%**	**50,0%**	**81,6%**	**78,5%**	**80,4%**	**84,5%**	**75,0%**	**81,1%**
Andere Afwijkende gebeurtenissen	21,3%	20,2%	16,7%	0,0%	19,5%	27,4%	19,5%	16,7%	0,0%	20,6%	20,4%	19,2%	14,8%	50,0%	18,4%	**21,5%**	**19,6%**	**15,5%**	**25,0%**	**18,9%**
Totaal	**100%**	**100%**	**100%**	**100%**	**100%**	**100%**	**100%**	**100%**	**100%**	**100%**	**100%**	**100%**	**100%**	**100%**	**100%**	**100%**	**100%**	**100%**	**100%**	**100%**

Tabel 31. Verdeling in absolute frequentie van de 5 meest voorkomende bij de afwijkende gebeurtenis betrokken voorwerp ten gevolg van een val - Nace-Bel 2008 met 2 posities - in de bouwnijverheid - 2010

Bij de afwijkende gebeurtenis betrokken voorwerp	41-Bouw van gebouwen; ontwikkeling van bouwprojecten					42-Weg- en waterbouw					43-Gespecialiseerde bouwwerkzaamheden					Bouwnijverheid				
	ZG	TO	BO	Dodelijk	Totaal	ZG	TO	BO	Dodelijk	Totaal	ZG	TO	BO	Dodelijk	Totaal	ZG	TO	BO	Dodelijk	Totaal
02.00 Gebouwen, constructies, oppervlakken - bovengronds (binnen of buiten)	45	144	86	0	275	5	25	12	1	43	104	403	209	1	717	**154**	**572**	**307**	**2**	**1035**
01.00 Gebouwen, oppervlakken - gelijkvloers (binnen of buiten, vast of verplaatsbaar, tijdelijk of permanent)	35	144	49	0	228	18	38	11	0	67	61	181	75	0	317	**114**	**363**	**135**	**0**	**612**
14.00 Materialen, objecten, producten, onderdelen van machines of voer- en vaartuigen, breukmateriaal, stof	15	80	17	0	112	7	21	4	0	32	34	106	33	0	173	**56**	**207**	**54**	**0**	**317**
12.00 Voertuigen voor transport over land	4	22	5	0	31	5	16	4	0	25	13	41	15	0	69	**22**	**79**	**24**	**0**	**125**
20.00 Fusische verschijnselen en natuurlijke elementen	9	13	4	0	26	4	6	2	0	12	17	36	6	0	59	**30**	**55**	**12**	**0**	**97**
Subtotaal	**108**	**403**	**161**	**0**	**672**	**39**	**106**	**33**	**1**	**179**	**229**	**767**	**338**	**1**	**1335**	**376**	**1276**	**532**	**2**	**2186**
Andere betrokken voorwerpen	28	131	54	1	214	23	63	21	0	107	80	243	95	1	419	**131**	**437**	**170**	**2**	**740**
Totaal	**136**	**534**	**215**	**1**	**886**	**62**	**169**	**54**	**1**	**286**	**309**	**1010**	**433**	**2**	**1754**	**507**	**1713**	**702**	**4**	**2926**

Tabel 31b. Verdeling in relatieve frequentie van de 5 meest voorkomende bij de afwijkende gebeurtenis betrokken voorwerp ten gevolg van een val - Nace-Bel 2008 met 2 posities - in de bouwnijverheid in % - 2010

Bij de afwijkende gebeurtenis betrokken voorwerp	41-Bouw van gebouwen; ontwikkeling van bouwprojecten					42-Weg- en waterbouw					43-Gespecialiseerde bouwwerkzaamheden					Bouwnijverheid				
	ZG	TO	BO	Dodelijk	Totaal	ZG	TO	BO	Dodelijk	Totaal	ZG	TO	BO	Dodelijk	Totaal	ZG	TO	BO	Dodelijk	Totaal
02.00 Gebouwen, constructies, oppervlakken - bovengronds (binnen of buiten)	41,7%	35,7%	53,4%	0,0%	40,9%	12,8%	23,6%	36,4%	100,0%	24,0%	45,4%	52,5%	61,8%	100,0%	53,7%	41,0%	44,8%	57,7%	100,0%	47,3%
01.00 Gebouwen, oppervlakken - gelijkvloers (binnen of buiten, vast of verplaatsbaar, tijdelijk of permanent)	32,4%	35,7%	30,4%	0,0%	33,9%	46,2%	35,8%	33,3%	0,0%	37,4%	26,6%	23,6%	22,2%	0,0%	23,7%	30,3%	28,4%	25,4%	0,0%	28,0%
14.00 Materialen, objecten, producten, onderdelen van machines of voer- en vaartuigen, breukmateriaal, stof	13,9%	19,9%	10,6%	0,0%	16,7%	17,9%	19,8%	12,1%	0,0%	17,9%	14,8%	13,8%	9,8%	0,0%	13,0%	14,9%	16,2%	10,2%	0,0%	14,5%
12.00 Voertuigen voor transport over land	3,7%	5,5%	3,1%	0,0%	4,6%	12,8%	15,1%	12,1%	0,0%	14,0%	5,7%	5,3%	4,4%	0,0%	5,2%	5,9%	6,2%	4,5%	0,0%	5,7%
20.00 Fusische verschijnselen en natuurlijke elementen	8,3%	3,2%	2,5%	0,0%	3,9%	10,3%	5,7%	6,1%	0,0%	6,7%	7,4%	4,7%	1,8%	0,0%	4,4%	8,0%	4,3%	2,3%	0,0%	4,4%
Subtotaal	**79,4%**	**75,5%**	**74,9%**	**0,0%**	**75,8%**	**62,9%**	**62,7%**	**61,1%**	**100,0%**	**62,6%**	**74,1%**	**75,9%**	**78,1%**	**50,0%**	**76,1%**	**74,2%**	**74,5%**	**75,8%**	**50,0%**	**74,7%**
Andere betrokken voorwerpen	20,6%	24,5%	25,1%	100,0%	24,2%	37,1%	37,3%	38,9%	0,0%	37,4%	25,9%	24,1%	21,9%	50,0%	23,9%	25,8%	25,5%	24,2%	50,0%	25,3%
Totaal	**100%**	**100%**	**100%**	**100%**	**100%**	**100%**	**100%**	**100%**	**100%**	**100%**	**100%**	**100%**	**100%**	**100%**	**100%**	**100%**	**100%**	**100%**	**100%**	**100%**

Tabel 32. Verdeling in absolute frequentie van de 5 meest voorkomende soorten letsels ten gevolg van een val - Nace-Bel 2008 met 2 posities - in de bouwnijverheid - 2010

Soort letsel	41-Bouw van gebouwen; ontwikkeling van bouwprojecten					42-Weg- en waterbouw					43-Gespecialiseerde bouwwerkzaamheden					Bouwnijverheid				
	ZG	TO	BO	Dodelijk	Totaal	ZG	TO	BO	Dodelijk	Totaal	ZG	TO	BO	Dodelijk	Totaal	ZG	TO	BO	Dodelijk	Totaal
11 Oppervlakkige letsels	39	112	23	0	174	16	38	5	0	59	64	189	31	0	284	119	339	59	0	517
32 Verstuikingen en verrekkingen	13	91	32	0	136	5	32	5	0	42	56	167	52	0	275	74	290	89	0	453
30 Ontwrichtingen, verstuikingen en verrekkingen	15	66	28	0	109	11	16	11	0	38	30	107	42	0	179	56	189	81	0	326
21 Gesloten botbreuken	6	30	42	0	78	1	9	13	0	23	8	34	77	0	119	15	73	132	0	220
10 Wonden en oppervlakkige letsels	14	39	5	0	58	8	11	1	0	20	33	73	11	0	117	55	123	17	0	195
Subtotaal	87	338	130	0	555	41	106	35	0	182	191	570	213	0	974	319	1014	378	0	1711
Andere soorten letsels	49	196	85	1	331	21	63	19	1	104	118	440	220	2	780	188	699	324	4	1215
Totaal	136	534	215	1	886	62	169	54	1	286	309	1010	433	2	1754	507	1713	702	4	2926

Tabel 32b. Verdeling in relatieve frequentie van de 5 meest voorkomende soorten letsels ten gevolg van een val - Nace-Bel 2008 met 2 posities - in de bouwnijverheid in % - 2010

Soort letsel	41-Bouw van gebouwen; ontwikkeling van bouwprojecten					42-Weg- en waterbouw					43-Gespecialiseerde bouwwerkzaamheden					Bouwnijverheid				
	ZG	TO	BO	Dodelijk	Totaal	ZG	TO	BO	Dodelijk	Totaal	ZG	TO	BO	Dodelijk	Totaal	ZG	TO	BO	Dodelijk	Totaal
11 Oppervlakkige letsels	44,8%	33,1%	17,7%	0,0%	31,4%	39,0%	35,8%	14,3%	0,0%	32,4%	33,5%	33,2%	14,6%	0,0%	29,2%	37,3%	33,4%	15,6%	0,0%	30,2%
32 Verstuikingen en verrekkingen	14,9%	26,9%	24,6%	0,0%	24,5%	12,2%	30,2%	14,3%	0,0%	23,1%	29,3%	29,3%	24,4%	0,0%	28,2%	23,2%	28,6%	23,5%	0,0%	26,5%
30 Ontwrichtingen, verstuikingen en verrekkingen	17,2%	19,5%	21,5%	0,0%	19,6%	26,8%	15,1%	31,4%	0,0%	20,9%	15,7%	18,8%	19,7%	0,0%	18,4%	17,6%	18,6%	21,4%	0,0%	19,1%
21 Gesloten botbreuken	6,9%	8,9%	32,3%	0,0%	14,1%	2,4%	8,5%	37,1%	0,0%	12,6%	4,2%	6,0%	36,2%	0,0%	12,2%	4,7%	7,2%	34,9%	0,0%	12,9%
10 Wonden en oppervlakkige letsels	16,1%	11,5%	3,8%	0,0%	10,5%	19,5%	10,4%	2,9%	0,0%	11,0%	17,3%	12,8%	5,2%	0,0%	12,0%	17,2%	12,1%	4,5%	0,0%	11,4%
Subtotaal	64,0%	63,3%	60,5%	0,0%	62,6%	66,1%	62,7%	64,8%	0,0%	63,6%	61,8%	56,4%	49,2%	0,0%	55,5%	62,9%	59,2%	53,8%	0,0%	58,5%
Andere soorten letsels	36,0%	36,7%	39,5%	100,0%	37,4%	33,9%	37,3%	35,2%	100,0%	36,4%	38,2%	43,6%	50,8%	100,0%	44,5%	37,1%	40,8%	46,2%	100,0%	41,5%
Totaal	100%	100%	100%	100%	100%	100%	100%	100%	100%	100%	100%	100%	100%	100%	100%	100%	100%	100%	100%	100%

Tabel 33. Verdeling in absolute frequentie van de 5 meest voorkomende verwonde delen van het lichaam ten gevolg van een val - Nace-Bel 2008 met 2 posities - in de bouwnijverheid - 2010																				
Verwond deel van het lichaam	41-Bouw van gebouwen; ontwikkeling van bouwprojecten					42-Weg- en waterbouw					43-Gespecialiseerde bouwwerkzaamheden					Bouwnijverheid				
	ZG	TO	BO	Dodelijk	Totaal	ZG	TO	BO	Dodelijk	Totaal	ZG	TO	BO	Dodelijk	Totaal	ZG	TO	BO	Dodelijk	Totaal
62 Been, inclusief knie	34	96	41	0	171	13	22	14	0	49	51	140	59	0	250	98	258	114	0	470
63 Enkel	1	57	21	0	79	7	14	1	0	22	29	127	48	0	204	37	198	70	0	305
64 Voet	9	40	21	0	70	5	17	5	0	27	17	62	29	0	108	31	119	55	0	205
55 Pols	7	34	14	0	55	3	7	8	0	18	20	68	41	0	129	30	109	63	0	202
41 Borstkas, ribben met gewrichten en schouderbladen	7	46	4	0	57	2	12	3	0	17	15	84	12	0	111	24	142	19	0	185
Subtotaal	58	273	101	0	432	30	72	31	0	133	132	481	189	0	802	220	826	321	0	1367
Andere verwonde delen van het lichaam	78	261	114	1	454	32	97	23	1	153	177	529	244	2	952	287	887	381	4	1559
Totaal	136	534	215	1	886	62	169	54	1	286	309	1010	433	2	1754	507	1713	702	4	2926

Tabel 33b. Verdeling in relatieve frequentie van de 5 meest voorkomende verwonde delen van het lichaam ten gevolg van een val - Nace-Bel 2008 met 2 posities - in de bouwnijverheid in % - 2010																				
Verwond deel van het lichaam	41-Bouw van gebouwen; ontwikkeling van bouwprojecten					42-Weg- en waterbouw					43-Gespecialiseerde bouwwerkzaamheden					Bouwnijverheid				
	ZG	TO	BO	Dodelijk	Totaal	ZG	TO	BO	Dodelijk	Totaal	ZG	TO	BO	Dodelijk	Totaal	ZG	TO	BO	Dodelijk	Totaal
62 Been, inclusief knie	58,6%	35,2%	40,6%	0,0%	39,6%	43,3%	30,6%	45,2%	0,0%	36,8%	38,6%	29,1%	31,2%	0,0%	31,2%	44,5%	31,2%	35,5%	0,0%	34,4%
63 Enkel	1,7%	20,9%	20,8%	0,0%	18,3%	23,3%	19,4%	3,2%	0,0%	16,5%	22,0%	26,4%	25,4%	0,0%	25,4%	16,8%	24,0%	21,8%	0,0%	22,3%
64 Voet	15,5%	14,7%	20,8%	0,0%	16,2%	16,7%	23,6%	16,1%	0,0%	20,3%	12,9%	12,9%	15,3%	0,0%	13,5%	14,1%	14,4%	17,1%	0,0%	15,0%
55 Pols	12,1%	12,5%	13,9%	0,0%	12,7%	10,0%	9,7%	25,8%	0,0%	13,5%	15,2%	14,1%	21,7%	0,0%	16,1%	13,6%	13,2%	19,6%	0,0%	14,8%
41 Borstkas, ribben met gewrichten en schouderbladen	12,1%	16,8%	4,0%	0,0%	13,2%	6,7%	16,7%	9,7%	0,0%	12,8%	11,4%	17,5%	6,3%	0,0%	13,8%	10,9%	17,2%	5,9%	0,0%	13,5%
Subtotaal	42,6%	51,1%	47,0%	0,0%	48,8%	48,4%	42,6%	57,4%	0,0%	46,5%	42,7%	47,6%	43,6%	0,0%	45,7%	43,4%	48,2%	45,7%	0,0%	46,7%
Andere verwonde delen van het lichaam	57,4%	48,9%	53,0%	100,0%	51,2%	51,6%	57,4%	42,6%	100,0%	53,5%	57,3%	52,4%	56,4%	100,0%	54,3%	56,6%	51,8%	54,3%	100,0%	53,3%
Totaal	100%	100%	100%	100%	100%	100%	100%	100%	100%	100%	100%	100%	100%	100%	100%	100%	100%	100%	100%	100%