

Sectorfiche : Vervaardiging van textiel - NACE 81 2018-2022 - Arbeidsplaats

| Aantal ongevallen per jaar | 2018* | 2019 | 2020 | 2021 | 2022 |
|--|-------|-------|-------|-------|-------|
| Aantal ongevallen met tijdelijke ongeschiktheid | 2.922 | 3.104 | 2.288 | 2.672 | 2.656 |
| Aantal ongevallen met voorziene blijvende ongeschiktheid | 623 | 640 | 528 | 633 | 595 |
| Aantal ongevallen met dodelijke afloop | 4 | 5 | 1 | 0 | 3 |
| Totaal aantal ongevallen (zonder gevolg inbegrepen) | 4.154 | 5.447 | 4.065 | 4.734 | 4.650 |

| Aantal werkgevers of werknemers per jaar | 2018 | 2019 | 2020 | 2021 | 2022 |
|--|---------|---------|--------|---------|---------|
| Aantal werkgevers | 6316 | 6.443 | 6.548 | 6.782 | 6.903 |
| Aantal werknemers (VTE) | 102.595 | 110.138 | 94.293 | 106.163 | 110.253 |

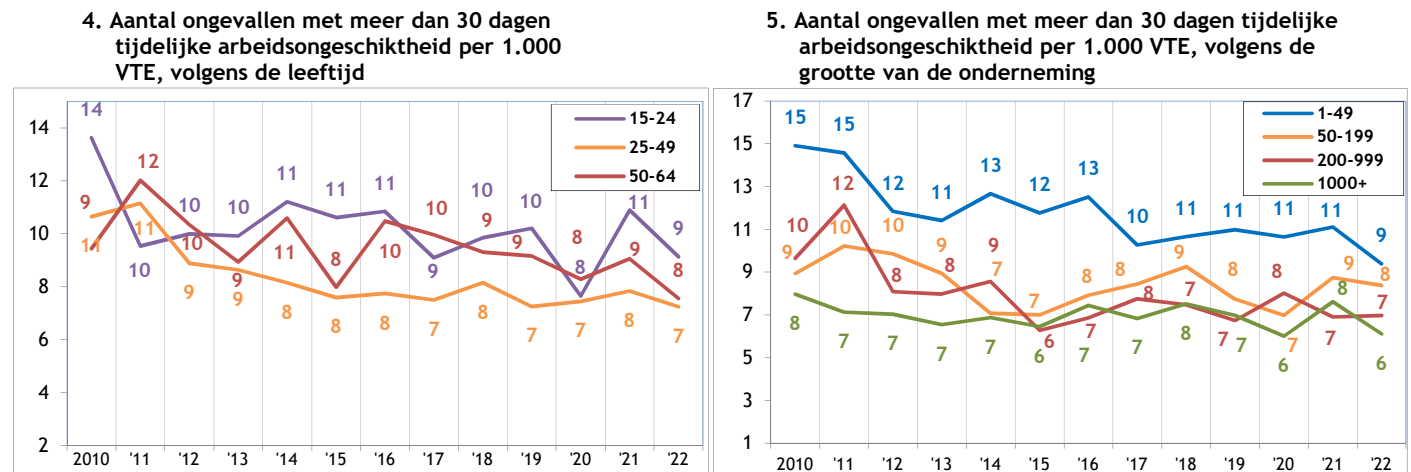
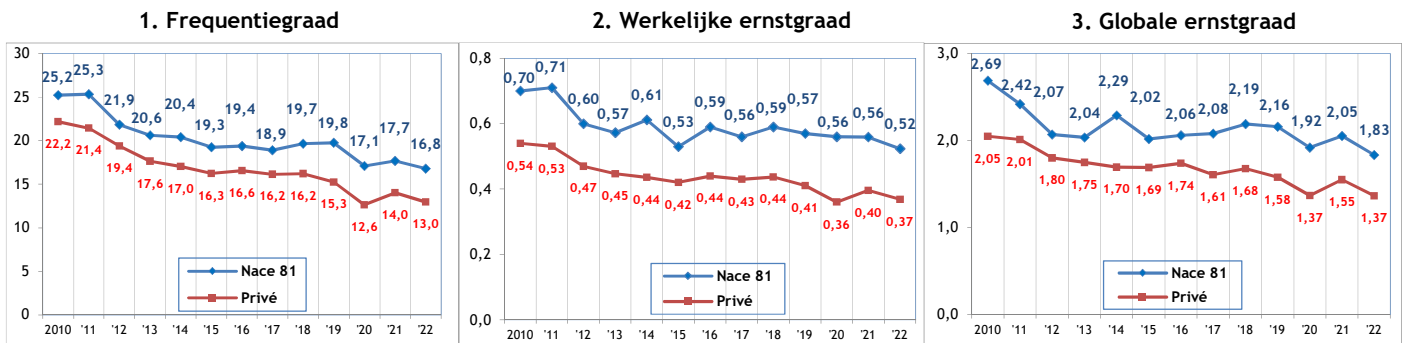

6. Evolutie van 2010 tot 2022 van de werkgelegenheid (VTE), van de graad van de ongevallen met meer dan 30 dagen tijdelijke ongeschiktheid per 1000 VTE, van de frequentiegraad en van de werkelijke ernstgraad (2010=100)

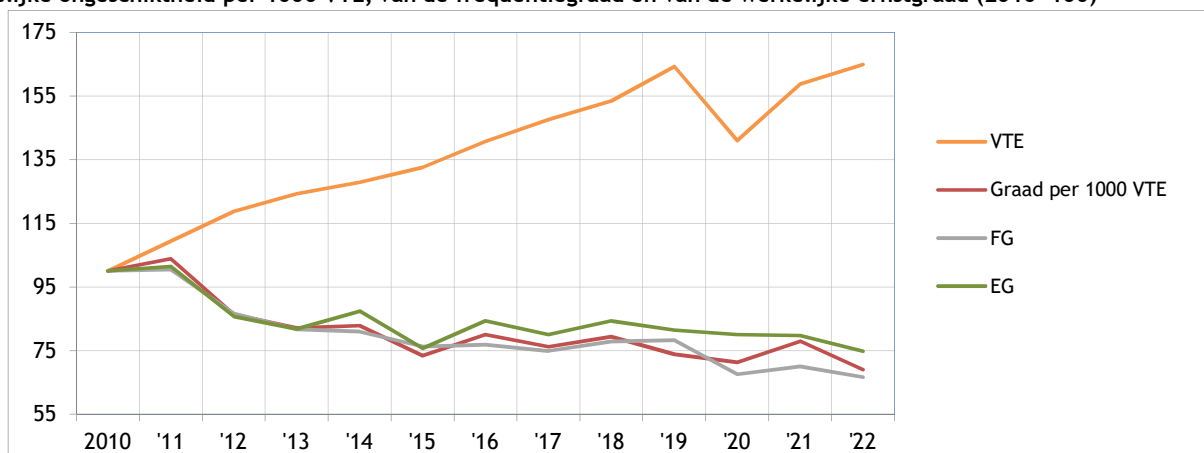

* Van de 4154 ongevallen van 2018 hebben er 4 geleid tot het overlijden van het slachtoffer en werden er 228 via bekrachtiging of een vonnis geregeld met een definitieve blijvende ongeschiktheid. Die 232 ongevallen worden geanalyseerd op de achterkant van deze fiche.

Analyse van de 232 ongevallen die in 2018 op de arbeidsplaats zijn gebeurd, met dodelijke afloop of blijvende ongeschiktheid tot gevolg (toestand september 2023)

1. Aantal arbeidsongevallen van 2018 met dodelijke afloop of blijvende ongeschiktheid volgens de graad van BO

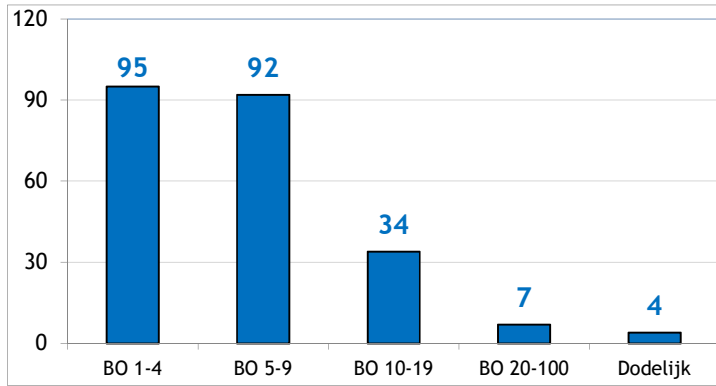

2. Aantal arbeidsongevallen van 2018 per 100.000 VTE met dodelijke afloop of blijvende ongeschiktheid, volgens de leeftijd

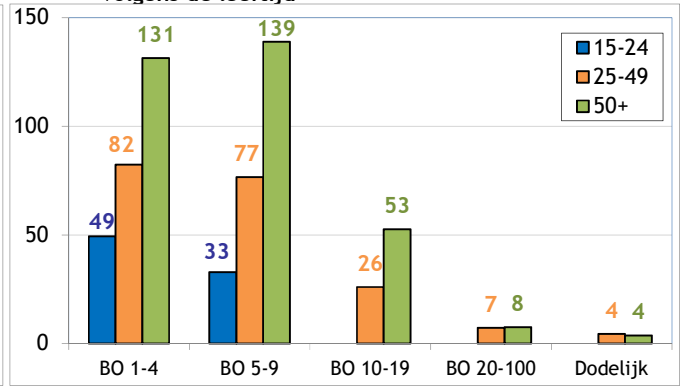

3. Aantal arbeidsongevallen van 2018 per 100.000 VTE met dodelijke afloop of een blijvende ongeschiktheid, volgens de grootte van de onderneming

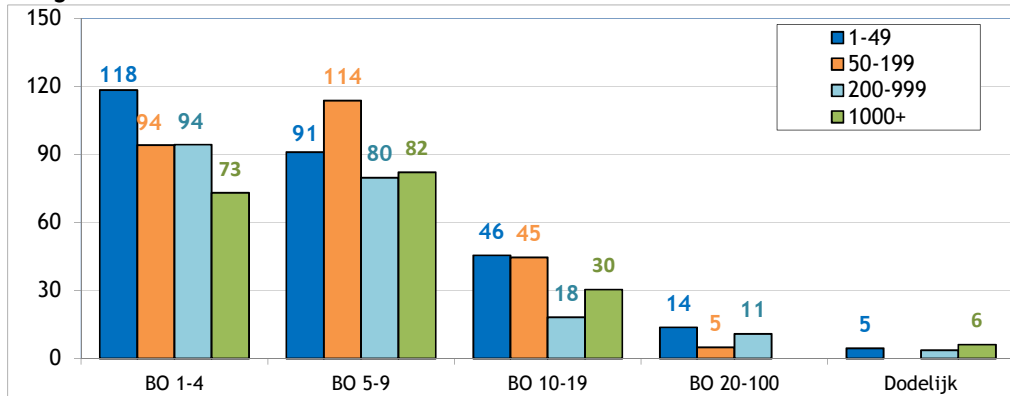

4. De 6 belangrijkste oorzaken (afwijkende gebeurtenis) van de ongevallen van 2018 met een dodelijke afloop of blijvende ongeschiktheid tot gevolg : aantal ongevallen per 100 000 VTE per type oorzaak, volgens de leeftijd (63% van de ongevallen)

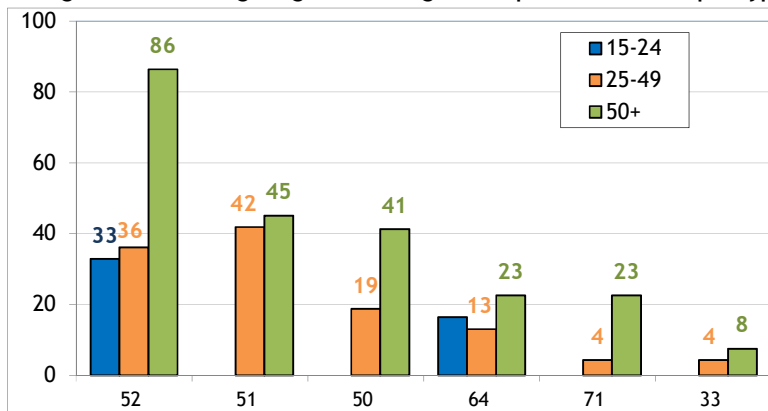

52 : Uitglippen of struikelen met val, vallen van personen - op ± dezelfde hoogte (22%)

51 : Vallen van personen - van hoogte (18%)

50 : Uitglippen of struikelen met val, vallen van personen - niet gespecificeerd (10%)

64 : Ongecoördineerde, onbeheerste of verkeerde bewegingen (7%)

71 : Optillen, dragen, opstaan (4%)

33 : Glijden, vallen, instorten van het betrokken voorwerp - hoger gelegen (op het slachtoffer vallend) (2%)

5. De 6 belangrijkste soorten ongevallen (contact-verwonding) van 2018 met dodelijke afloop of blijvende ongeschiktheid tot gevolg : percentage van die modelongevallen in elke ernstklasse (dodelijke afloop of BO) (68% van de ongevallen)

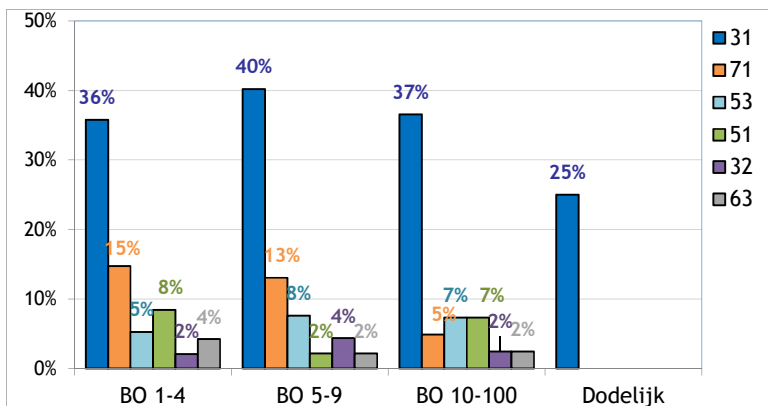

31 : Verticale beweging, verplettering op/tegen (gevolg van een val) (38%)

71 : Fysieke belasting - van het bewegingsapparaat (12%)

53 : Contact met een hard of ruw voorwerp (6%)

51 : Contact met een snijdend voorwerp (mes enz.) (6%)

32 : Horizontale beweging, verplettering op/tegen (3%)

63 : Beknelling, verplettering - tussen (3%)