

Procedure voor importeren van een bestand in plat formaat

De gegevens kunnen school per school geïmporteerd worden (1 flatfile per school) of als meerdere scholen per bestand. In het laatste geval moet minstens de naam van de school meegegeven worden in de flatfile en dit per stagiair.

Indien het gaat om een bestand met meerdere scholen, kunnen de eerste 2 stappen weggelaten worden.

STAP 1 : Toevoegen van de school

Men klikt op het icoon 'Toevoegen school' en men vult de naam in van de school. Vervolgens klikt men op 'OK'.

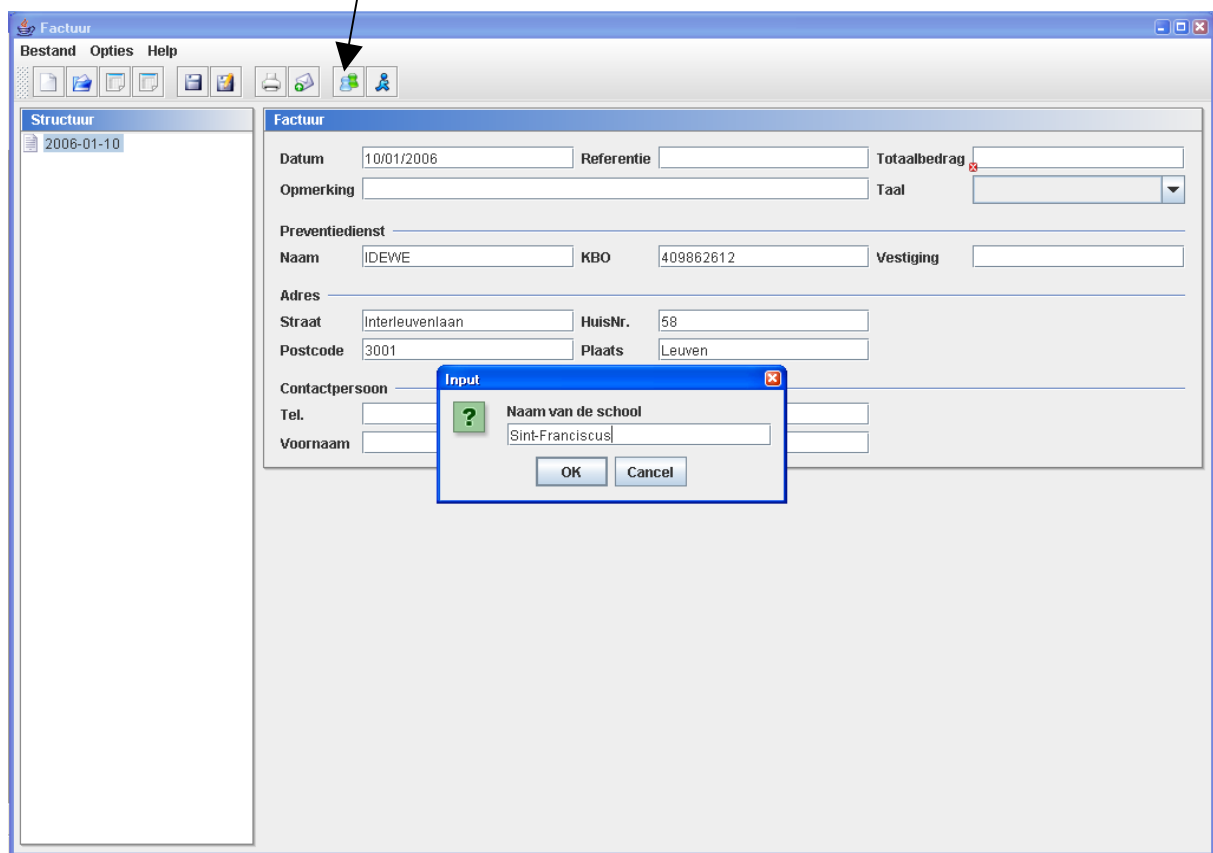

The screenshot shows the 'Factuur' application window. The main window has a menu bar with 'Bestand', 'Opties', and 'Help'. Below the menu bar is a toolbar with several icons. An arrow points to the icon representing 'Toevoegen school'. The main area of the window is divided into two panes. The left pane, titled 'Structuur', shows a tree view with a single entry '2006-01-10'. The right pane, titled 'Factuur', contains various input fields for invoice data. A small 'Input' dialog box is open in the foreground, with a question mark icon and the title 'Naam van de school'. The text 'Sint-Franciscus' is entered in the input field. The dialog box has 'OK' and 'Cancel' buttons.

Factuur			
Datum	10/01/2006	Referentie	
Totaalbedrag		Taal	
Opmerking			
Preventiedienst			
Naam	IDEWWE	KBO	409862612
Vestiging			
Adres			
Straat	Interleuvenlaan	HuisNr.	58
Postcode	3001	Plaats	Leuven
Contactpersoon			
Tel.			
Voornaam			

Input	
?	Naam van de school
	Sint-Franciscus
OK	Cancel

STAP 2 : invullen van de overige gegevens met betrekking tot de school.

Men selecteert de naam van de school in de boomstructuur. Men vult het totaalbedrag voor deze school in, de identificatiegegevens, het adres van de school en een contactpersoon. De zones met een kruisje zijn verplicht in te vullen.

The screenshot shows a software window titled 'Factuur' with a menu bar (Bestand, Opties, Help) and a toolbar. On the left is a 'Structuur' pane showing a tree view with a folder '2006-01-10' containing a sub-entry 'Sint-Franciscus'. The main area is titled 'School' and contains several input fields:

- Totaalbedrag**: A single-line text input field with a red 'x' icon to its right, indicating it is a required field.
- Identificatie school**: A section header.
- Naam**: A text input field containing 'Sint-Franciscus', followed by a 'KBO' label, a red 'x' icon, another text input field, and a 'KBO vestiging' label followed by a third text input field.
- Adres**: A section header.
- Straat**: A text input field, followed by 'Huisnummer' and another text input field.
- Postcode**: A text input field, followed by 'Plaats' and another text input field.
- Contact**: A section header.
- Firstname**: A text input field, followed by 'Name' and another text input field.
- Phone**: A text input field with a red 'x' icon to its left, followed by '@mail' and another text input field.

STAP 3 : importeren van de flat file

Men klikt op het icoon 'importeren CSV'. Vervolgens selecteert men het te importeren bestand.

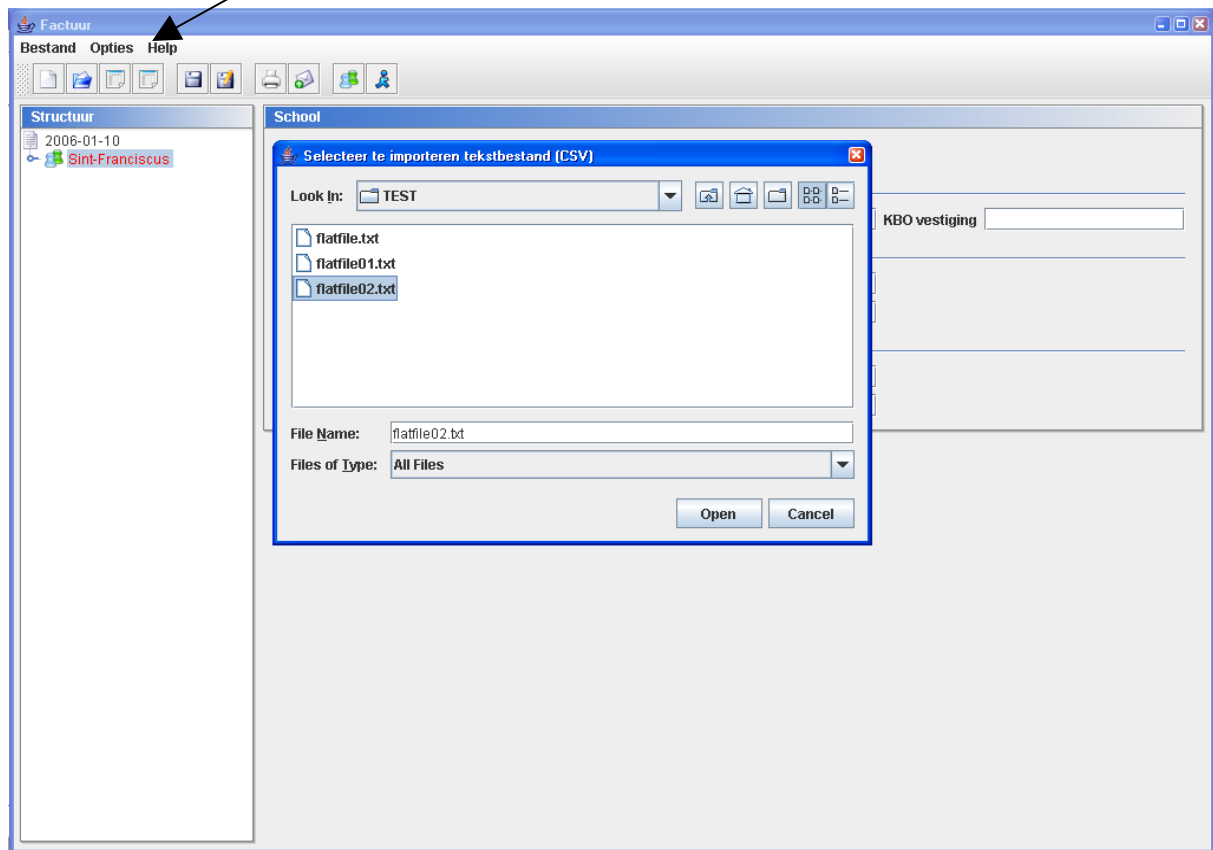

Na het importeren, klikt men in de boomstructuur op de naam van de school en men bekommt de lijst van INSZ-nummers van all toegevoegde stagiairs.

Structuur flat ASCII file met '|' separators :

An : character field with precision of n
DT : Date value formatted JJ/MM/AAAA
DCn,d : Decimal with precision of n integer and d decimals
Li : Long integer value
Bool : Boolean: 1 of 0

gegevensstructuur flat file

Code	Beschrijving	Verplicht	Type
CLIENTNBR	klantnummer bij de preventiedienst	N	A24
NAME	naam stagiair	Y	A48
FNAME	voornaam stagiair	Y	A48
INSS	rijksregisternummer	N	Li
DBIRTH	geboortedatum	Y	DT
DEXMED	datum van de gezondheidsbeoordeling door de DPBW van de onderwijsinstelling	Y	DT
AMOUNT	terug te betalen bedrag	Y	DC7,2
ISCO	ISCO code beroep	Y	
EDUCATION	studierichting	Y	A
KBOEMPLOYER	KBO nr. werkgever	Y	DC10
RA	risico analyse	Y	Bool
MEDTOEZ	medisch toezicht	Y	Bool
STAGESTART	begindatum stage	Y	DT
STAGEDAYS	aantal dagen stage	Y	DC8
COUNTRY	land (A waarde: België = BE)	N	A2
REFUGEE	politiek vluchteling	N	Bool
SNAME	naam school	N	A48
SCLIENTNBR	klantnummer van de school bij de preventiedienst	N	A10
SAMOUNT	Totaalbedrag school	N	DC7,2
SKBO	KBO nummer van de school	N	Li
SVESTIGING	vestigingsnummer van de school	N	Li

VB :

gegevens voor 1 school

```
# CLIENTNBR|NAME|FNAME|INSS|DBIRTH|DEXMED|AMOUNT  
1|DE CLERCQ|JAN|80021520001|15/02/1980|01/11/2005|33|2230|Verzorging|546878258|1|1|14/02/2000|50|BE|0
```

of meerdere scholen in 1 bestand

```
# CLIENTNBR|NAME|FNAME|INSS|DBIRTH|DEXMED|AMOUNT|SNAME|SCLIENTNBR|SAMOUNT|SKBO|SVESTIGING  
1|DE CLERCQ|JAN|80021520001|15/02/1980|01/11/2005|33|Inst|548A|121,34|2230|Verzorging|546878258|1|1|14/02/2000|50|BE|0|1234567887
```