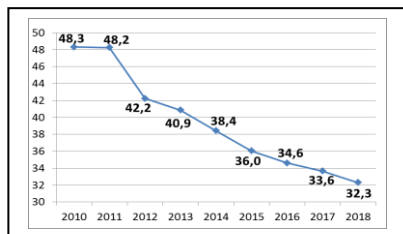
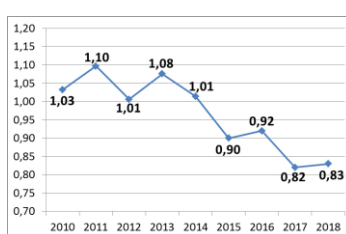
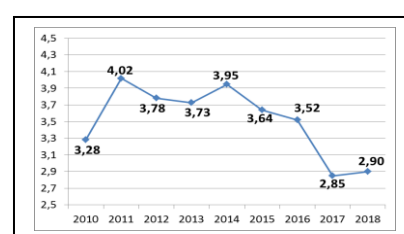
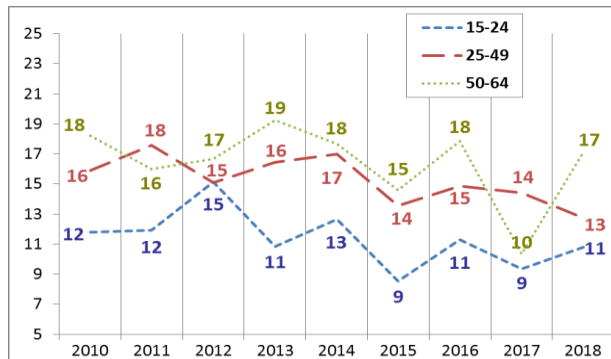
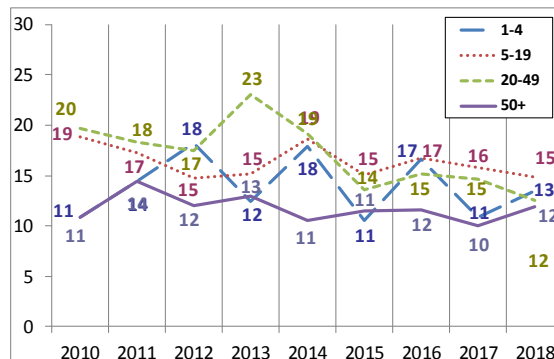
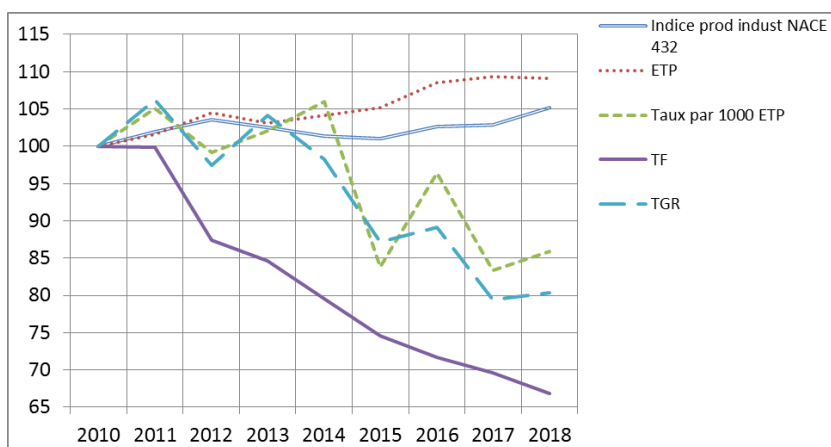

**Fiche sectorielle : Installation de chauffage, de ventilation et de conditionnement
d'air - NACE 43.222**
2014 - 2018 - Lieu de travail

Nombre d'accidents par an	2014*	2015	2016	2017	2018
Nombre d'accidents avec incapacité temporaire	719	690	676	668	639
Nombre d'accidents avec prévision d'incapacité permanente	154	138	143	136	136
Nombre d'accidents mortels	1	0	1	0	0
Nombre total d'accidents (y compris les accidents sans suites)	1.316	1.263	1.297	1.268	1.209

Nombre d'employeurs ou de travailleurs par an	2014	2015	2016	2017	2018
Nombre d'employeurs	2.579	2.539	2.563	2.639	2.673
Nombre de travailleurs (ETP)	13.033	13.156	13.580	13.683	13.656

1. Taux de fréquence

2. Taux de gravité réel

3. Taux de gravité global

4. Nombre d'accidents avec plus de 30 jours d'incapacité temporaire par 1000 ETP, selon l'âge

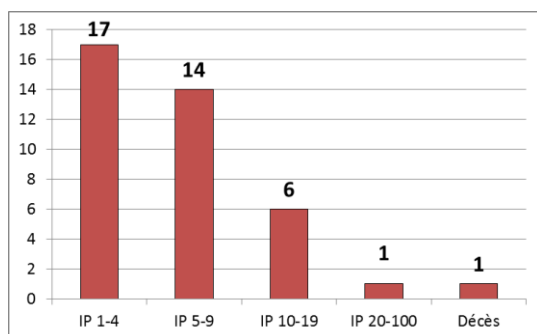
5. Nombre d'accidents avec plus de 30 jours d'incapacité temporaire par 1000 ETP, selon la taille de l'entreprise

6. Evolution de 2010 à 2018 de l'indice de production industrielle, de l'emploi (ETP), du taux des accidents avec plus de 30 jours d'incapacité temporaire par 1000 ETP, du taux de fréquence et du taux de gravité réel (2010=100)

*Parmi les **1.316** accidents de 2014, **1** ont causé le décès de la victime et **38** accidents ont été réglés par entérinement ou par jugement avec un incapacité permanente définitive. Ces **39** accidents font l'objet d'une analyse au verso de la fiche.

Analyse des 39 accidents survenus en 2014 sur le lieu du travail, mortels ou réglés avec une incapacité permanente (situation janvier 2020)

1. Nombre d'accidents du travail de 2014 ayant entraîné le décès ou une incapacité permanente (selon le taux d'IP)



2. Nombre d'accidents du travail de 2014 par 100.000 ETP ayant entraîné le décès ou une incapacité permanente, selon l'âge

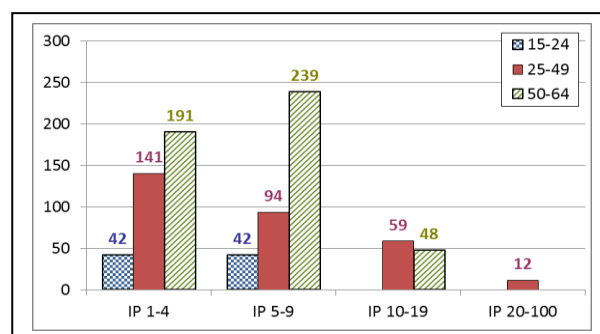

3. Nombre d'accidents du travail de 2014 par 100.000 ETP ayant entraîné le décès ou une incapacité permanente, selon la taille de l'entreprise

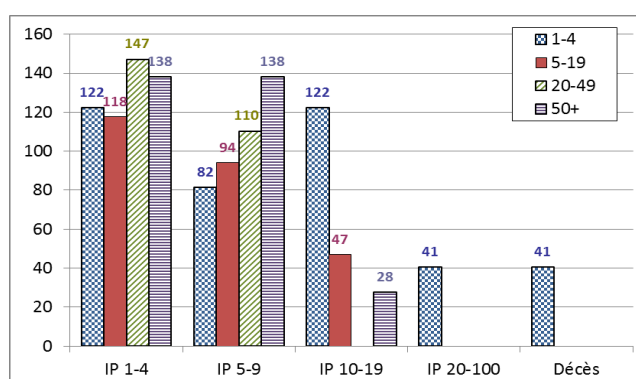

4. Les 6 causes les plus importantes (déviations) des accidents de 2014 ayant entraîné le décès ou une incapacité permanente : nombre des accidents par 100.000 ETP par type de cause, selon l'âge. (67 % des accidents)

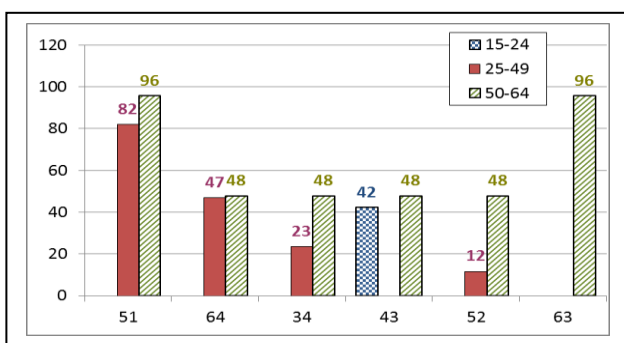

- 51 : Chute de personne - de hauteur (23 %)
- 64 : Mouvements non coordonnés, gestes intempestifs, inopportuns (13 %)
- 34 : Glissade, chute, effondrement d'agent matériel - inférieur (8 %)
- 43 : Perte, totale ou partielle, de contrôle d'outil à main (motorisé ou non) ainsi que de la matière travaillée par l'outil (10 %)
- 52 : Glissade ou trébuchement avec chute, chute de personne - de plain-pied (8 %)
- 63 : En étant attrapé, entraîné, par quelque chose ou par son élan (5 %)

5. Les 6 types d'accident les plus importants (contact-blessure) de 2014 ayant entraîné le décès ou une incapacité permanente : pourcentage de ces accidents types dans chaque classe de gravité (décès ou IP). (77 % des accidents)

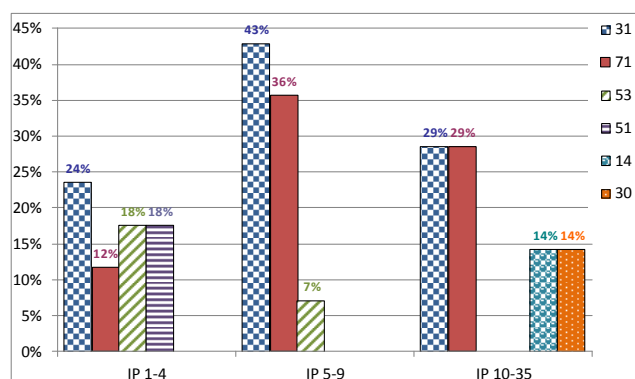

- 31 : Mouvement vertical, écrasement sur, contre (résultat d'une chute) (31 %)
- 71 : Contrainte physique - sur le système musculo-squelettique (23%)
- 53 : Contact avec agent matériel dur ou rugueux (10 %)
- 51 : Contact avec agent matériel coupant (couteau, lame) (8 %)
- 14 : Contact avec objet, environnement – froid ou glacé (3 %)
- 30 : Ecrasement en mouvement vertical ou horizontal sur, contre un objet immobile (victime en mouvement) – non précisé (3 %)