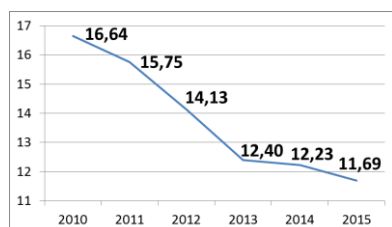
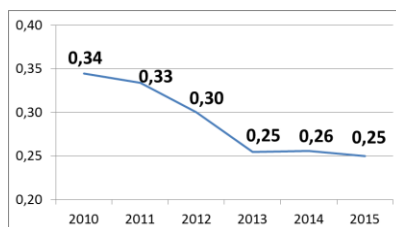
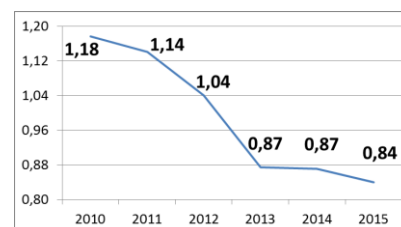
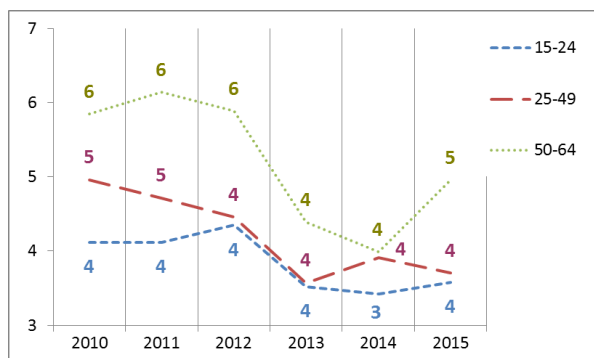
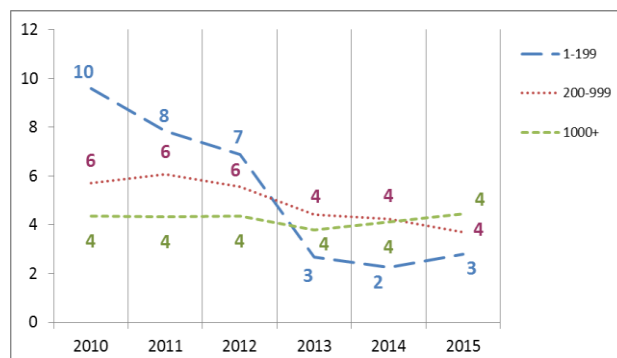
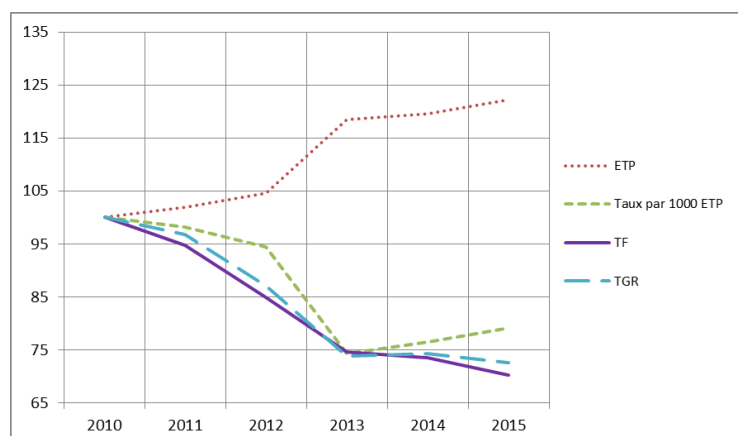

Fiche sectorielle : Activités pour la santé humaine - NACE 86
2011- 2015 - Lieu de travail

Nombre d'accidents par an	2011*	2012	2013	2014	2015
Nombre d'accidents avec incapacité temporaire	2.864	2.597	2.615	2.577	2.505
Nombre d'accidents avec prévision d'incapacité permanente	419	424	390	413	422
Nombre d'accidents mortels	1	1	1	0	0
Nombre total d'accidents (y compris les accidents sans suites)	11.510	11.183	11.061	10.578	10.202

Nombre d'employeurs ou de travailleurs par an	2011	2012	2013	2014	2015
Nombre d'employeurs	7.534	7.601	7.830	8.057	8.084
Nombre de travailleurs (ETP)	119.209	122.197	138.553	139.825	142.885

1. Taux de fréquence

2. Taux de gravité réel

3. Taux de gravité global

4. Nombre d'accidents avec plus de 30 jours d'incapacité temporaire par 1000 ETP, selon l'âge

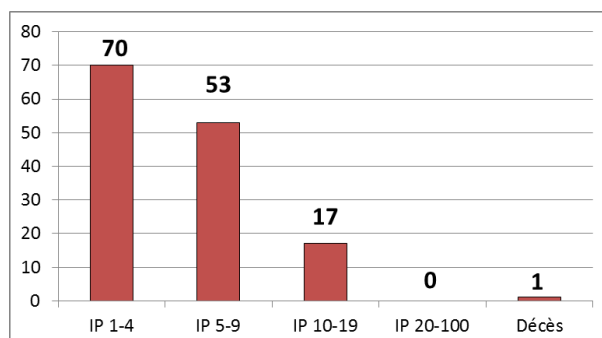
5. Nombre d'accidents avec plus de 30 jours d'incapacité temporaire par 1000 ETP, selon la taille de l'entreprise

6. Evolution de 2010 à 2015 de l'indice de production industrielle, de l'emploi (ETP), du taux des accidents avec plus de 30 jours d'incapacité temporaire par 1000 ETP, du taux de fréquence et du taux de gravité réel (2010=100)

*Parmi les **11.510** accidents de 2011, **1** ont causé le décès de la victime et **140** accidents ont été réglés par entérinement ou par jugement avec un incapacité permanente définitive. Ces **141** accidents font l'objet d'une analyse au verso de la fiche.

Analyse des 141 accidents survenus en 2011 sur le lieu du travail, mortels ou réglés avec une incapacité permanente (situation décembre 2016)

1. Nombre d'accidents du travail de 2011 ayant entraîné le décès ou une incapacité permanente (selon le taux d'IP)



2. Nombre d'accidents du travail de 2011 par 100.000 ETP ayant entraîné le décès ou une incapacité permanente, selon l'âge

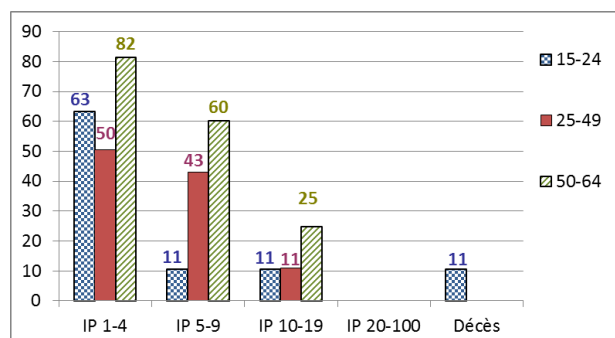

3. Nombre d'accidents du travail de 2011 par 100.000 ETP ayant entraîné le décès ou une incapacité permanente, selon la taille de l'entreprise

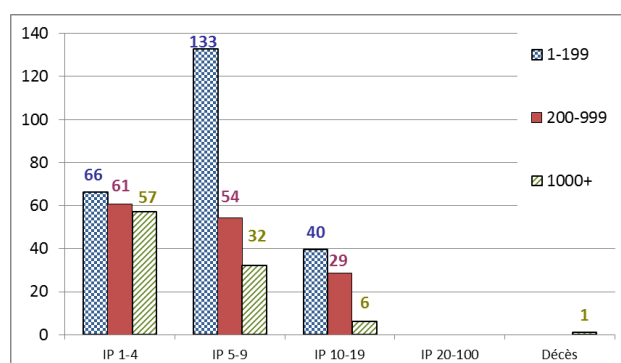

4. Les 6 causes les plus importantes (déviations) des accidents de 2011 ayant entraîné le décès ou une incapacité permanente : nombre des accidents par 100.000 ETP par type de cause, selon l'âge. (64 % des accidents)

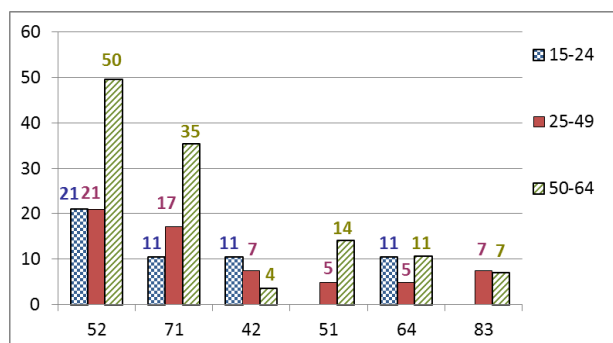

52 : Glissade ou trébuchement avec chute, chute de personne - de plain-pied (24 %)

71 : En soulevant, en portant, en se levant (18 %)

42 : Perte, totale ou partielle de contrôle de moyen de transport - d'équipement de manutention (6 %)

51 : Chute de personne - de hauteur (6 %)

64 : Mouvements non coordonnés, gestes intempestifs, inopportuns (6 %)

83 : Violence, agression, menace - provenant de personnes externes à l'entreprise envers les victimes dans le cadre de leur fonction (6 %)

5. Les 6 types d'accident les plus importants (contact-blessure) de 2011 ayant entraîné le décès ou une incapacité permanente: pourcentage de ces accidents types dans chaque classe de gravité (décès ou IP). (67 % des accidents)

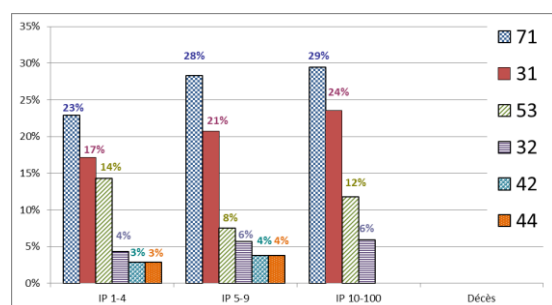

71 : Contrainte physique - sur le système musculo-squelettique (26 %)

31 : Mouvement vertical, écrasement sur, contre (résultat d'une chute) (19 %)

53 : Contact avec Agent matériel dur ou rugueux (11 %)

32 : Mouvement horizontal, écrasement sur, contre (5 %)

42 : Heurt - par objet qui chute (3 %)

44 : Heurt par objet y compris les véhicules - en rotation, mouvement, déplacement (3 %)