

Fiche Sectorielle : Fabrication de machines et d'équipements n.c.a. - NACE 28 2018-2022 - Lieu de travail

Nombre d'accidents par an	2018*	2019	2020	2021	2022
Nombre d'accidents avec incapacité temporaire	859	791	654	754	795
Nombre d'accidents avec prévision d'incapacité permanente	149	133	127	138	101
Nombre d'accidents mortels	0	0	0	1	2
Nombre total d'accidents (y compris les accidents sans suites)	1.697	1.551	1.264	1.489	1.493

Nombre d'employeurs ou de travailleurs par an	2018	2019	2020	2021	2022
Nombre d'employeurs	824	805	807	788	779
Nombre de travailleurs (ETP)	29.013	28.930	27.736	28.566	29.767

1. Taux de fréquence

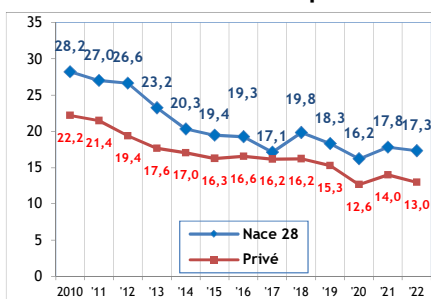

2. Taux de gravité réel

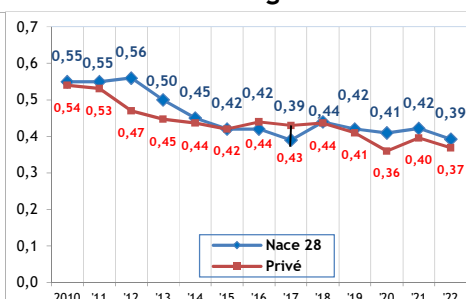

3. Taux de gravité global

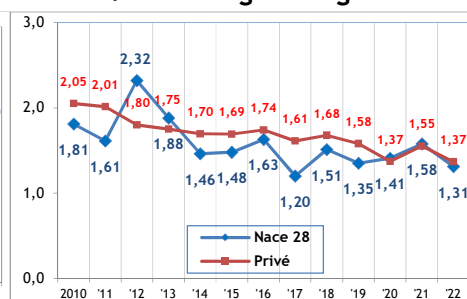

4. Nombre d'accidents avec plus de 30 jours d'incapacité temporaire par 1.000 ETP, selon l'âge

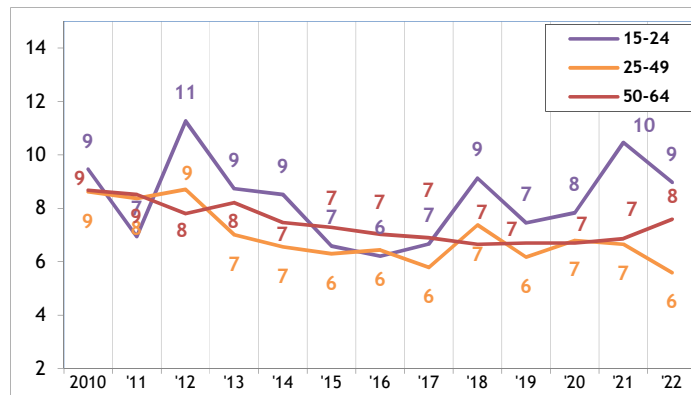

5. Nombre d'accidents avec plus de 30 jours d'incapacité temporaire par 1.000 ETP, selon la taille de l'entreprise

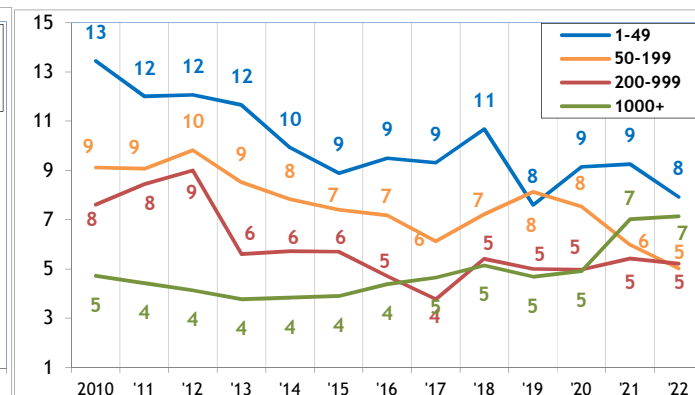

6. Evolution de 2010 à 2022 de l'indice de production industrielle, de l'emploi (ETP), du taux des accidents avec plus de 30 jours d'incapacité temporaire par 1000 ETP, du taux de fréquence et du taux de gravité réel (2010=100)

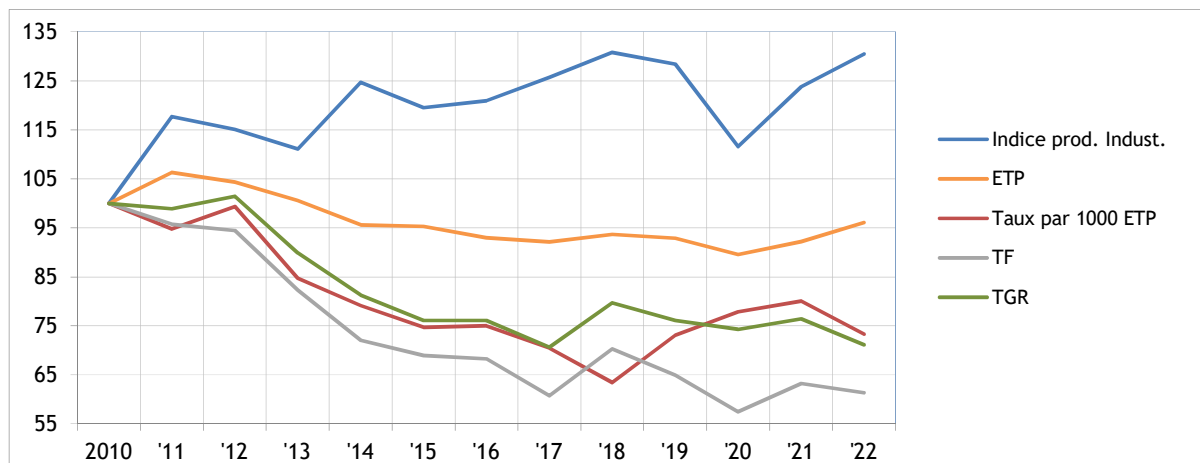

* Parmi les 1697 accidents de 2018, 0 ont causé le décès de la victime et 54 accidents ont été réglés par entérinement ou par jugement avec une incapacité permanente définitive. Ces 54 accidents font l'objet d'une analyse au verso de la fiche.

Analyse des 54 accidents survenus en 2018 sur le lieu du travail, mortels ou réglés avec une incapacité permanente (situation septembre 2023)

1. Nombre d'accidents du travail de 2018 ayant entraîné le décès ou une incapacité permanente, selon le taux d'IP

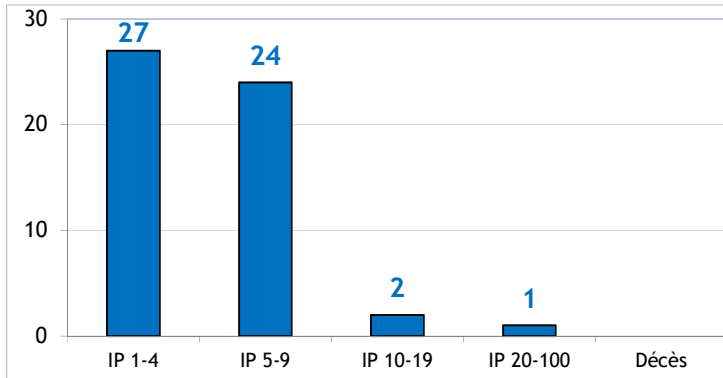

2. Nombre d'accidents du travail de 2018 par 100.000 ETP ayant entraîné le décès ou une incapacité permanente, selon l'âge

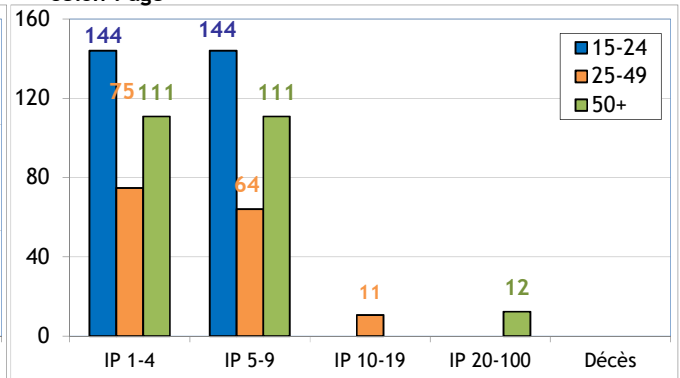

3. Nombre d'accidents du travail de 2018 par 100.000 ETP ayant entraîné le décès ou une incapacité permanente, selon la taille de l'entreprise

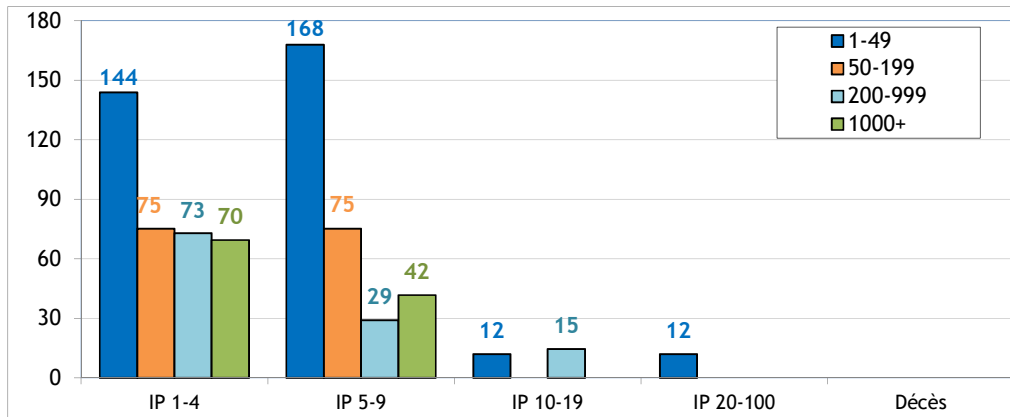

4. Les 6 causes les plus importantes (déviations) des accidents de 2018 ayant entraîné le décès ou une incapacité permanente : nombre des accidents par 100.000 ETP par type de cause, selon l'âge (59% des accidents)

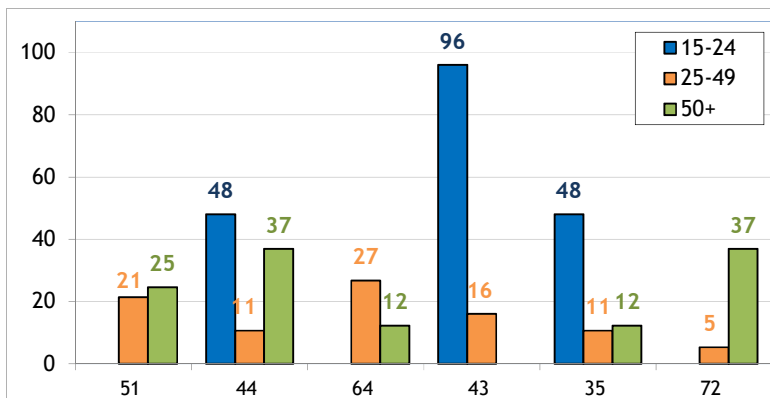

- 51 : Chute de personne - de hauteur (13%)
- 44 : Perte, totale ou partielle de contrôle d'objet, porté, déplacé, manipulé etc. (11%)
- 64 : Mouvements non coordonnés, gestes intempestifs, inopportuns (11%)
- 43 : Perte, totale ou partielle de contrôle d'outil à main ou de la matière travaillée par l'outil (9%)
- 35 : Glissade, chute, effondrement d'agent matériel - de plain-pied (7%)
- 72 : En poussant, en tractant (7%)

5. Les 6 types d'accident les plus importants (contact-blessure) de 2018 ayant entraîné le décès ou une incapacité permanente : pourcentage de ces accidents types dans chaque classe de gravité (décès ou IP) (69% des accidents)

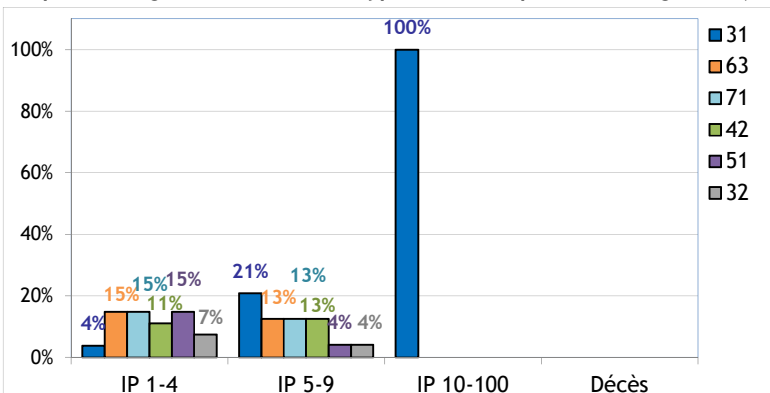

- 31 : Mouvement vertical, écrasement sur, contre (résultat d'une chute) (17%)
- 63 : Coincement, écrasement - entre (13%)
- 71 : Contrainte physique - sur le système musculo-squelettique (13%)
- 42 : Heurt - par objet qui chute (11%)
- 51 : Contact avec agent matériel coupant (9%)
- 32 : Mouvement horizontal, écrasement sur, contre (6%)