

Fiche Sectorielle : Fabrication de textiles - NACE 13 2018-2022 - Lieu de travail

Nombre d'accidents par an	2018*	2019	2020	2021	2022
Nombre d'accidents avec incapacité temporaire	509	441	376	374	416
Nombre d'accidents avec prévision d'incapacité permanente	81	99	56	71	60
Nombre d'accidents mortels	0	1	1	1	1
Nombre total d'accidents (y compris les accidents sans suites)	943	871	735	760	749

Nombre d'employeurs ou de travailleurs par an	2018	2019	2020	2021	2022
Nombre d'employeurs	487	509	441	553	550
Nombre de travailleurs (ETP)	15.770	15.715	16.929	14.136	13.597

1. Taux de fréquence

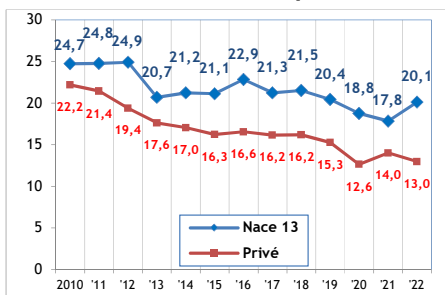

2. Taux de gravité réel

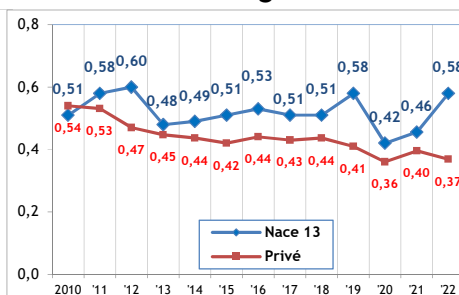

3. Taux de gravité global

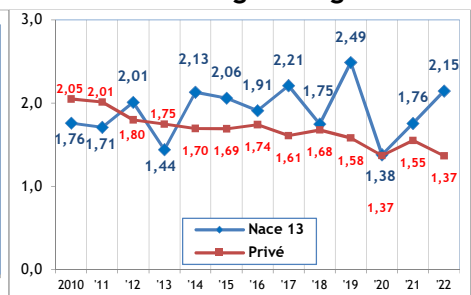

4. Nombre d'accidents avec plus de 30 jours d'incapacité temporaire par 1.000 ETP, selon l'âge

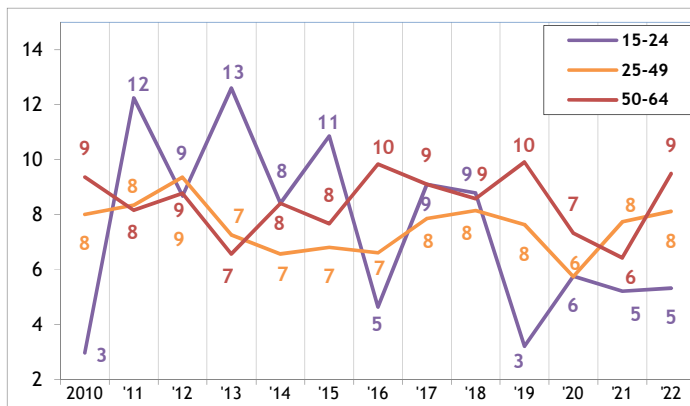

5. Nombre d'accidents avec plus de 30 jours d'incapacité temporaire par 1.000 ETP, selon la taille de l'entreprise

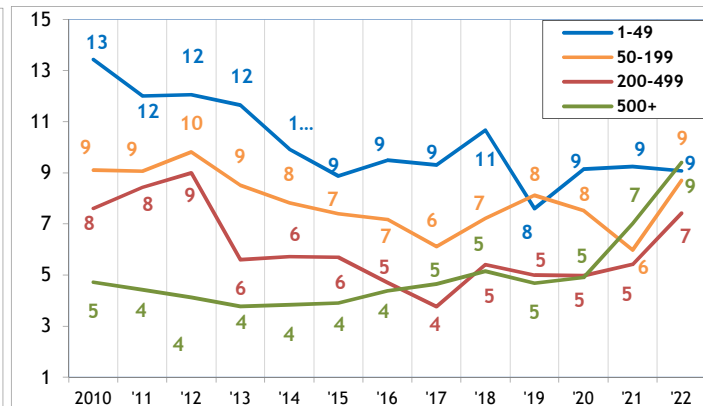

6. Evolution de 2010 à 2022 de l'indice de production industrielle, de l'emploi (ETP), du taux des accidents avec plus de 30 jours d'incapacité temporaire par 1000 ETP, du taux de fréquence et du taux de gravité réel (2010=100)

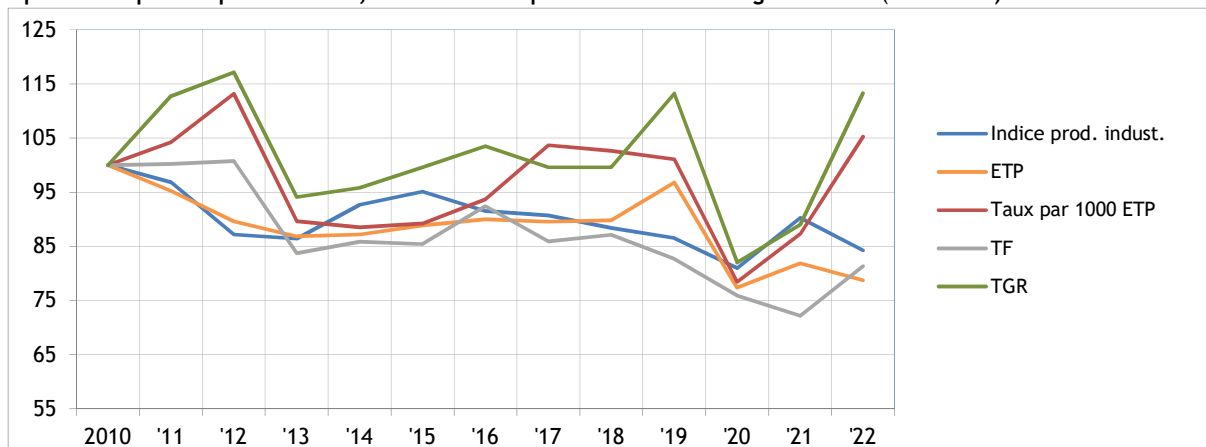

* Parmi les 943 accidents de 2018, 0 ont causé le décès de la victime et 30 accidents ont été réglés par entérinement ou par jugement avec une incapacité permanente définitive. Ces 30 accidents font l'objet d'une analyse au verso de la fiche.

Analyse des 30 accidents survenus en 2018 sur le lieu du travail, mortels ou réglés avec une incapacité permanente (situation septembre 2023)

1. Nombre d'accidents du travail de 2018 ayant entraîné le décès ou une incapacité permanente, selon le taux d'IP

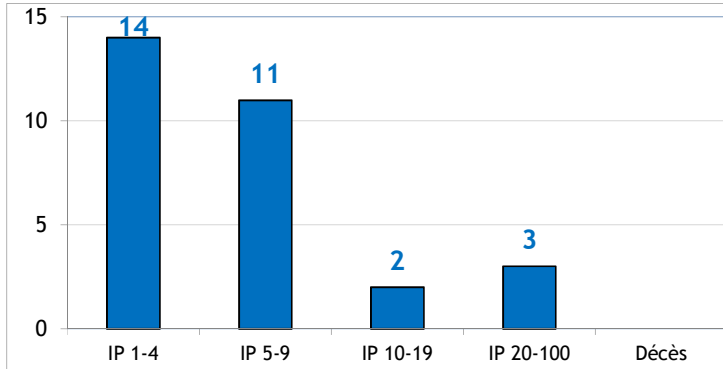

2. Nombre d'accidents du travail de 2018 par 100.000 ETP ayant entraîné le décès ou une incapacité permanente, selon l'âge

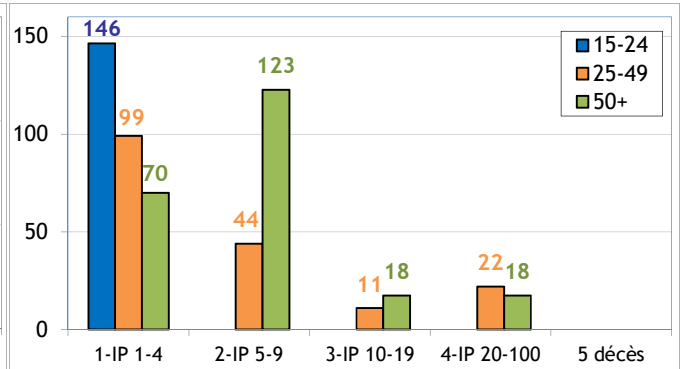

3. Nombre d'accidents du travail de 2018 par 100.000 ETP ayant entraîné le décès ou une incapacité permanente, selon la taille de l'entreprise

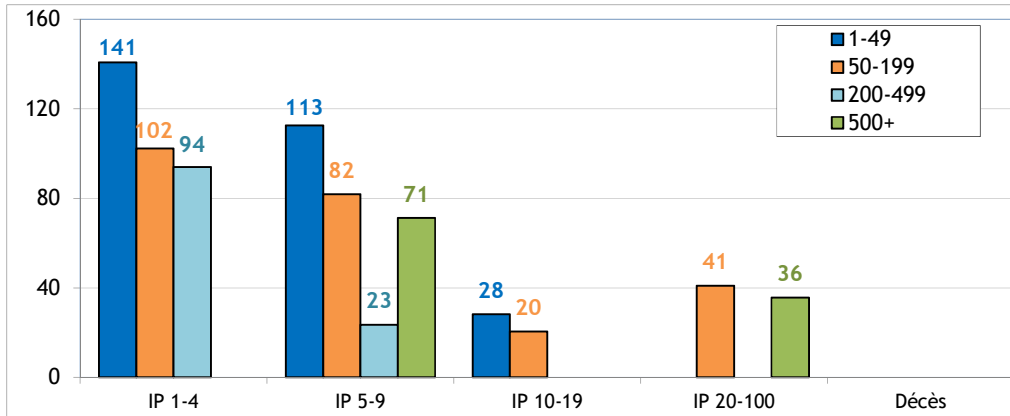

4. Les 6 causes les plus importantes (déviations) des accidents de 2018 ayant entraîné le décès ou une incapacité permanente : nombre des accidents par 100.000 ETP par type de cause, selon l'âge (67% des accidents)

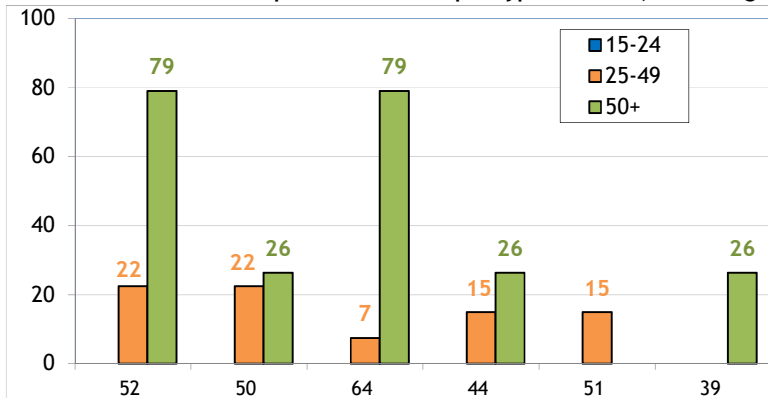

- 52 : Glissade ou trébuchement avec chute, chute de personne - de plain-pied (20%)
- 50 : Glissade ou trébuchement avec chute, chute de personne - non précisé (13%)
- 64 : Mouvements non coordonnés, gestes intempestifs, inopportuns (13%)
- 44 : Perte, totale ou partielle de contrôle d'objet, porté, déplacé, manipulé etc. (10%)
- 51 : Chute de personne - de hauteur (7%)
- 39 : Autre déviation connue du groupe 30 nlcd (3%)

5. Les 6 types d'accident les plus importants (contact-blessure) de 2018 ayant entraîné le décès ou une incapacité permanente : pourcentage de ces accidents types dans chaque classe de gravité (décès ou IP) (83% des accidents)

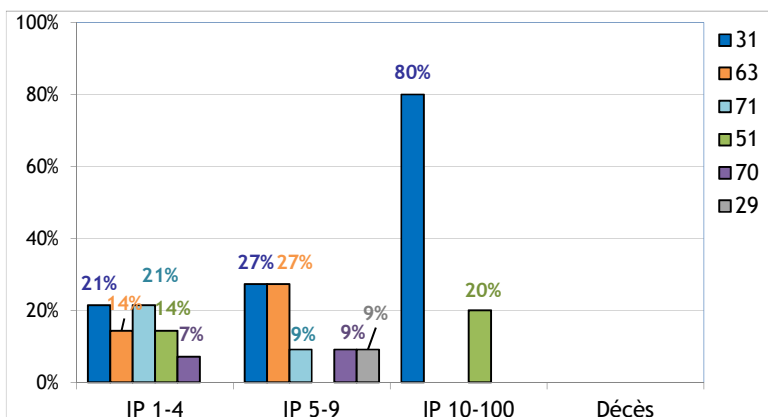

- 31 : Mouvement vertical, écrasement sur, contre (résultat d'une chute) (33%)
- 63 : Coincement, écrasement - entre (17%)
- 71 : Contrainte physique - sur le système musculo-squelettique (13%)
- 51 : Contact avec agent matériel coupant (10%)
- 70 : Contrainte physique du corps, contrainte psychique - non précisé (7%)
- 29 : Autre contact - Modalité blessure connu du groupe 20 nlcd (3%)