

## Fiche Sectorielle : Industries alimentaires - NACE 10 2018-2022 - Lieu de travail

Nombre d'accidents par an	2018*	2019	2020	2021	2022
Nombre d'accidents avec incapacité temporaire	2.310	2.271	1.959	2.032	2.099
Nombre d'accidents avec prévision d'incapacité permanente	400	397	388	435	381
Nombre d'accidents mortels	0	1	1	1	0
Nombre total d'accidents (y compris les accidents sans suites)	4.309	4.311	3.749	3.894	3.862

Nombre d'employeurs ou de travailleurs par an	2018	2019	2020	2021	2022
Nombre d'employeurs	4502	4.406	4.363	4.366	4.318
Nombre de travailleurs (ETP)	71.528	72.968	72.832	73.154	75.615

### 1. Taux de fréquence

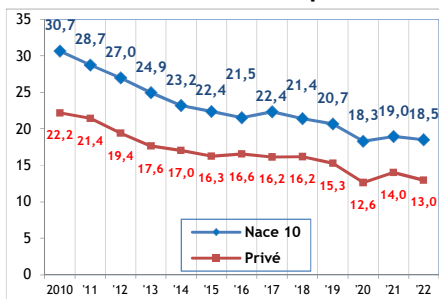

### 2. Taux de gravité réel

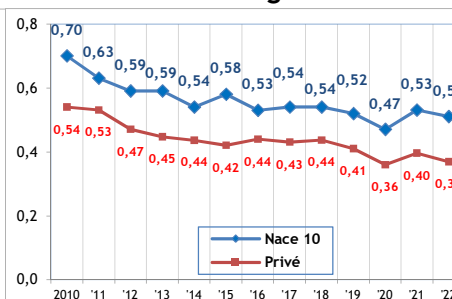

### 3. Taux de gravité global

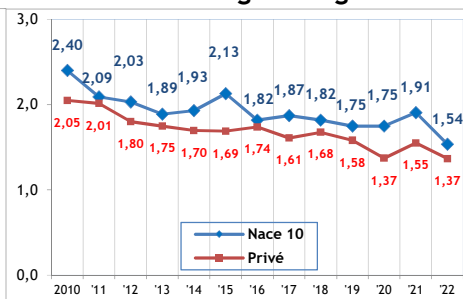

### 4. Nombre d'accidents avec plus de 30 jours d'incapacité temporaire par 1.000 ETP, selon l'âge

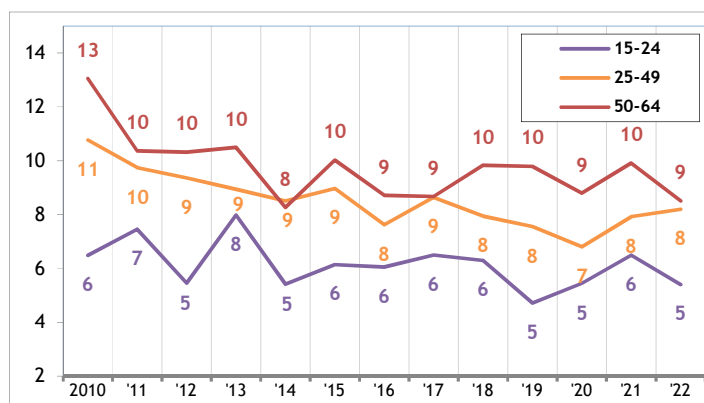

### 5. Nombre d'accidents avec plus de 30 jours d'incapacité temporaire par 1.000 ETP, selon la taille de l'entreprise

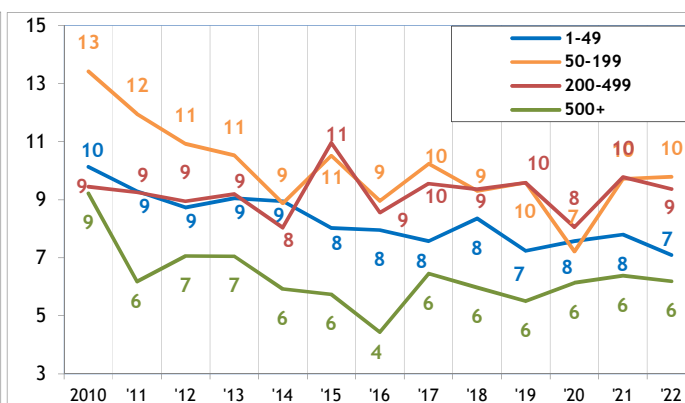

### 6. Evolution de 2010 à 2022 de l'indice de production industrielle, de l'emploi (ETP), du taux des accidents avec plus de 30 jours d'incapacité temporaire par 1000 ETP, du taux de fréquence et du taux de gravité réel (2010=100)

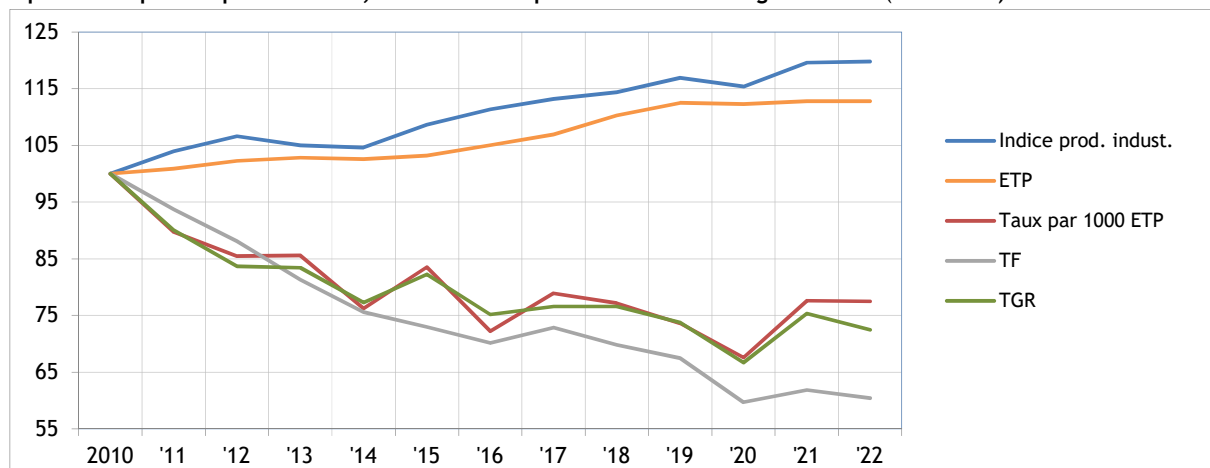

\* Parmi les 4309 accidents de 2018, 0 ont causé le décès de la victime et 159 accidents ont été réglés par entérinement ou par jugement avec une incapacité permanente définitive. Ces 159 accidents font l'objet d'une analyse au verso de la fiche.

# Analyse des 159 accidents survenus en 2018 sur le lieu du travail, mortels ou réglés avec une incapacité permanente (situation septembre 2023)

1. Nombre d'accidents du travail de 2018 ayant entraîné le décès ou une incapacité permanente, selon le taux d'IP

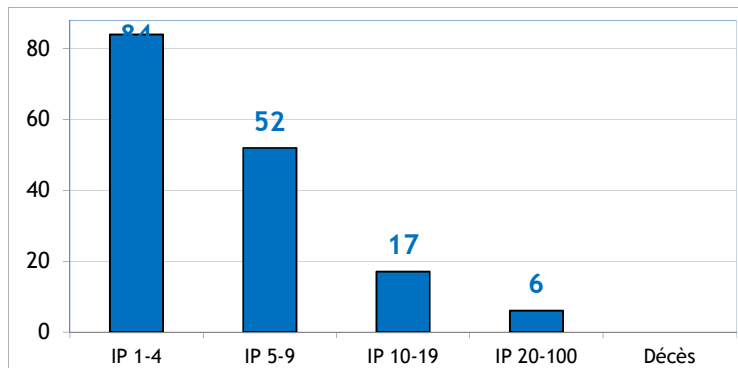

2. Nombre d'accidents du travail de 2018 par 100.000 ETP ayant entraîné le décès ou une incapacité permanente, selon l'âge

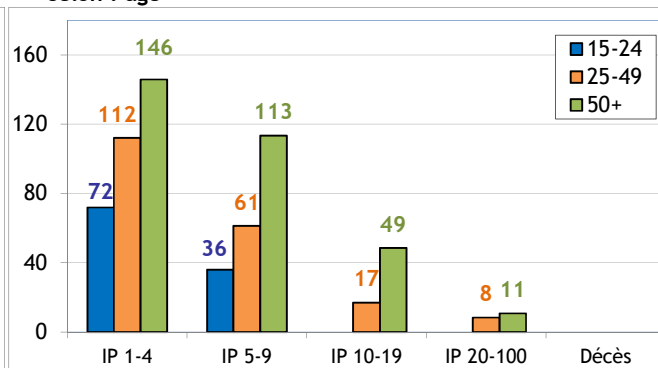

3. Nombre d'accidents du travail de 2018 par 100.000 ETP ayant entraîné le décès ou une incapacité permanente, selon la taille de l'entreprise

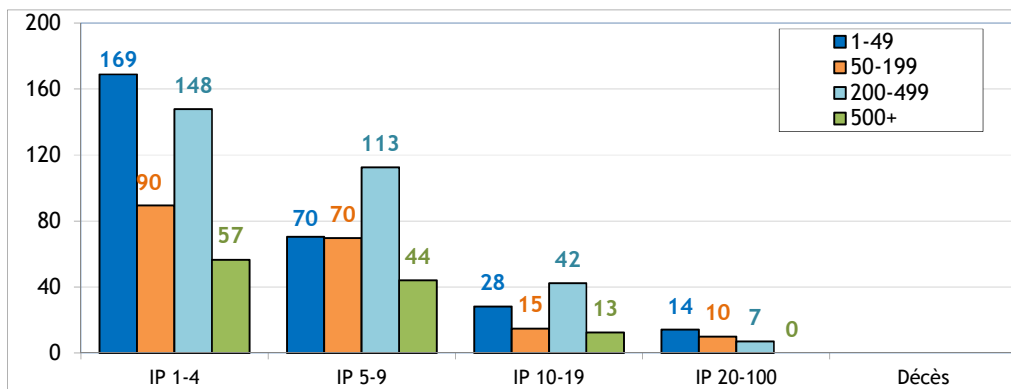

4. Les 6 causes les plus importantes (déviations) des accidents de 2018 ayant entraîné le décès ou une incapacité permanente : nombre des accidents par 100.000 ETP par type de cause, selon l'âge (52% des accidents)

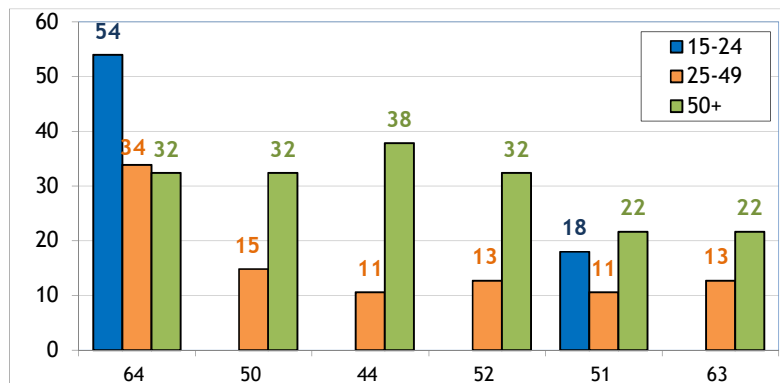

- 64 : Mouvements non coordonnés, gestes intempestifs, inopportuns (16%)
- 50 : Glissade ou trébuchement avec chute, chute de personne - non précisé (8%)
- manipulé etc. (8%)
- 52 : Glissade ou trébuchement avec chute, chute de personne - de plain-pied (8%)
- 51 : Chute de personne - de hauteur (6%)
- 63 : En étant attrapé, entraîné, par quelque chose ou par son élan (6%)

5. Les 6 types d'accident les plus importants (contact-blessure) de 2018 ayant entraîné le décès ou une incapacité permanente : pourcentage de ces accidents types dans chaque classe de gravité (décès ou IP) (60% des accidents)

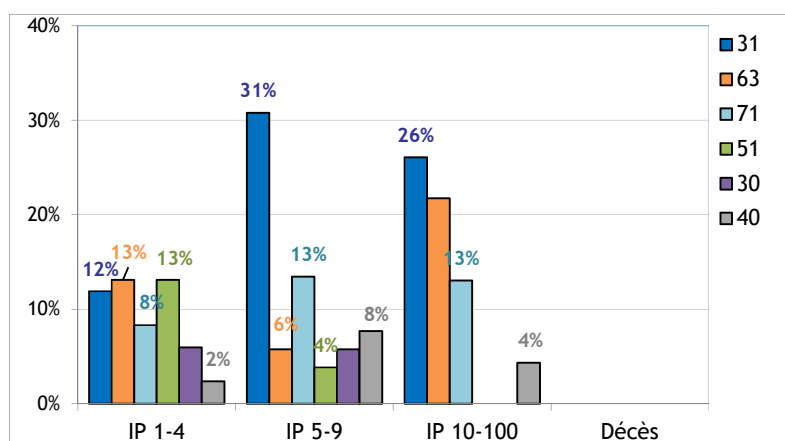

- 31 : Mouvement vertical, écrasement sur, contre (résultat d'une chute) (20%)
- 63 : Coincement, écrasement - entre (12%)
- 71 : Contrainte physique - sur le système musculo-squelettique (11%)
- 51 : Contact avec agent matériel coupant (8%)
- 30 : Ecrasement en mouvement vertical ou horizontal sur, contre un objet immobile (victime en mouvement)- non précisé (5%)
- 40 : Heurt par objet en mouvement, collision avec - non précisé (4%)