

Fiche sectorielle : Culture et production animale, chasse et services annexes - NACE 01 2018-2022 - Lieu de travail

Nombre d'accidents par an	2018*	2019	2020	2021	2022
Nombre d'accidents avec incapacité temporaire	286	276	293	273	300
Nombre d'accidents avec prévision d'incapacité permanente	120	108	120	111	116
Nombre d'accidents mortels	1	1	1	2	2
Nombre total d'accidents (y compris les accidents sans suites)	668	659	615	596	641

Nombre d'employeurs ou de travailleurs par an	2018	2019	2020	2021	2022
Nombre d'employeurs	5.653	5.644	5.771	5.825	5.790
Nombre de travailleurs (ETP)	22.229	23.307	24.355	24.466	25.068

1. Taux de fréquence

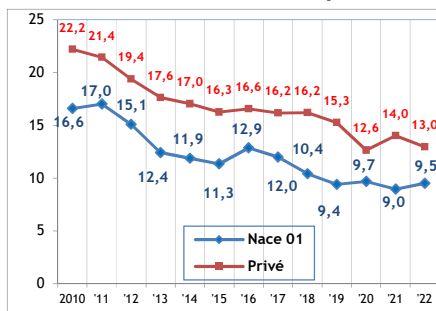

2. Taux de gravité réel

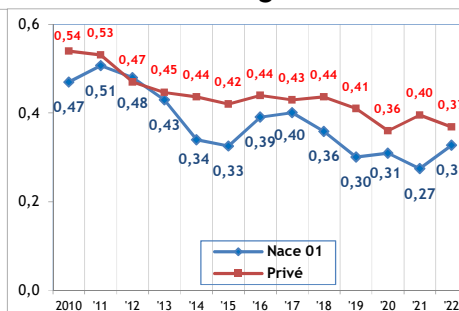

3. Taux de gravité global

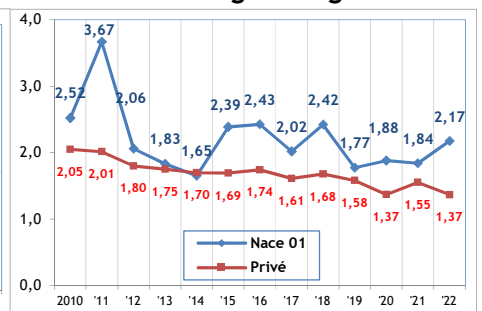

4. Nombre d'accidents avec plus de 30 jours d'incapacité temporaire par 1.000 ETP, selon l'âge

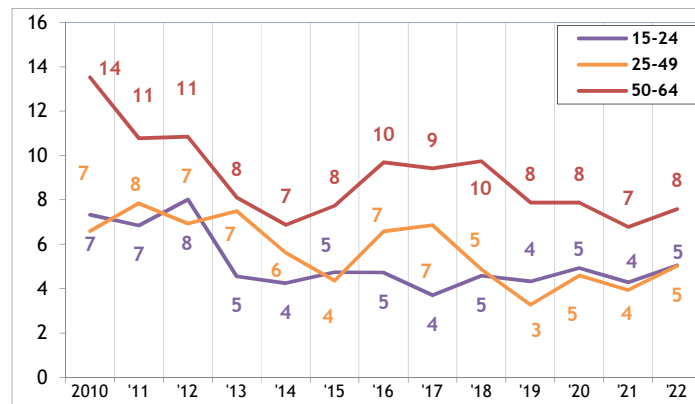

5. Nombre d'accidents avec plus de 30 jours d'incapacité temporaire par 1.000 ETP, selon la taille de l'entreprise

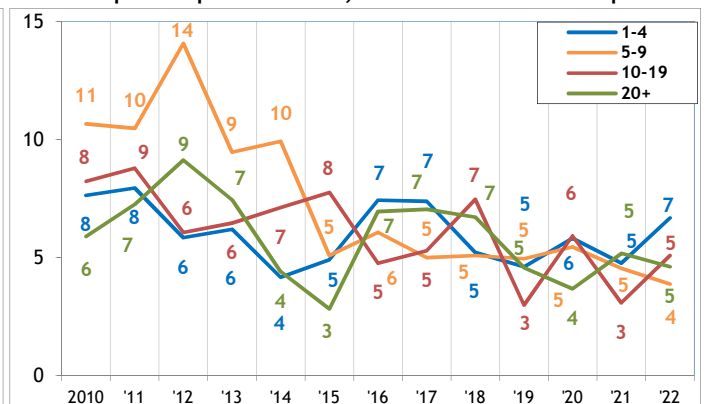

6. Evolution de 2010 à 2022 de l'emploi (ETP), du taux des accidents avec plus de 30 jours d'incapacité temporaire par 1000 ETP, du taux de fréquence et du taux de gravité réel (2010=100)

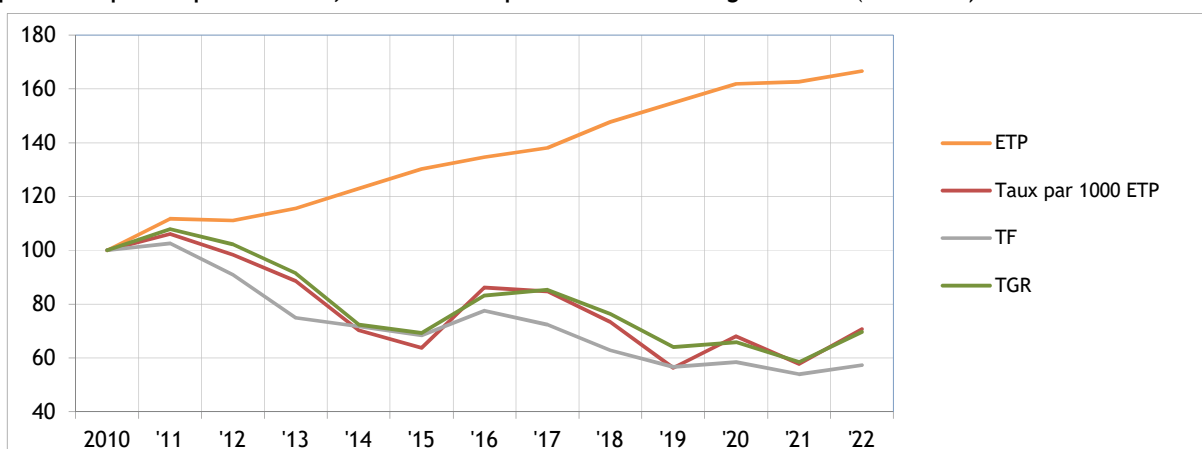

* Parmi les 668 accidents de 2018, 1 ont causé le décès de la victime et 37 accidents ont été réglés par entérinement ou par jugement avec une incapacité permanente définitive. Ces 38 accidents font l'objet d'une analyse au verso de la fiche.

Analyse des 38 accidents survenus en 2018 sur le lieu du travail, mortels ou réglés avec une incapacité permanente (situation septembre 2023)

1. Nombre d'accidents du travail de 2018 ayant entraîné le décès ou une incapacité permanente, selon le taux d'IP

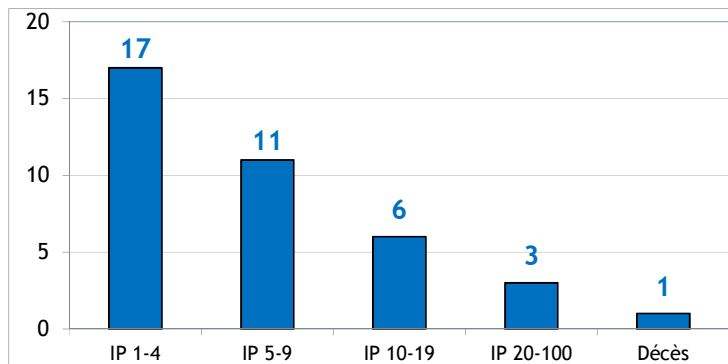

2. Nombre d'accidents du travail de 2018 par 100.000 ETP ayant entraîné le décès ou une incapacité permanente, selon l'âge

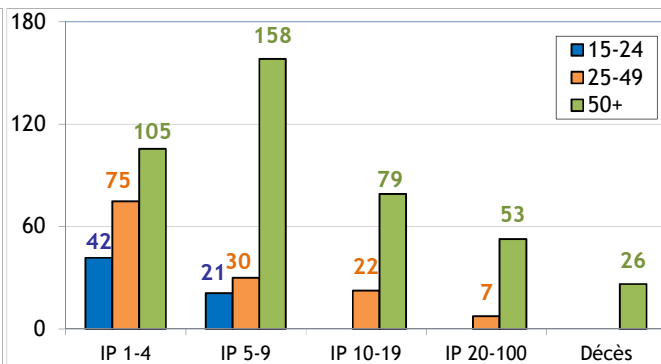

3. Nombre d'accidents du travail de 2018 par 100.000 ETP ayant entraîné le décès ou une incapacité permanente, selon la taille de l'entreprise

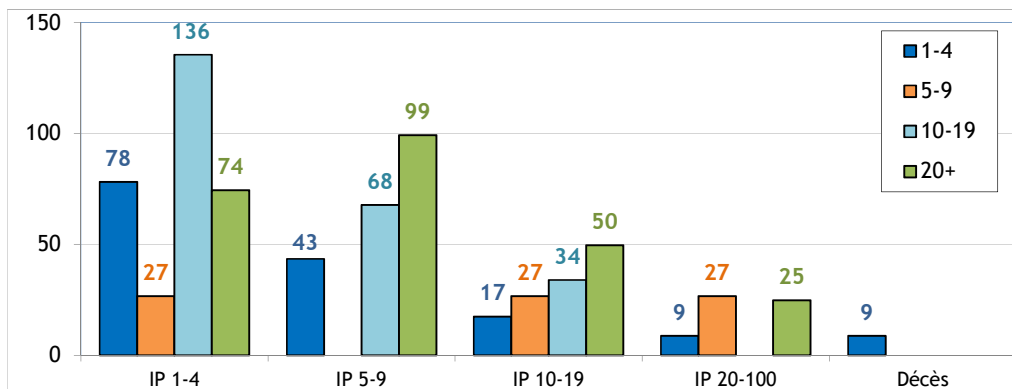

4. Les 6 causes les plus importantes (déviation) des accidents de 2018 ayant entraîné le décès ou une incapacité permanente : nombre des accidents par 100.000 ETP par type de cause, selon l'âge (61% des accidents)

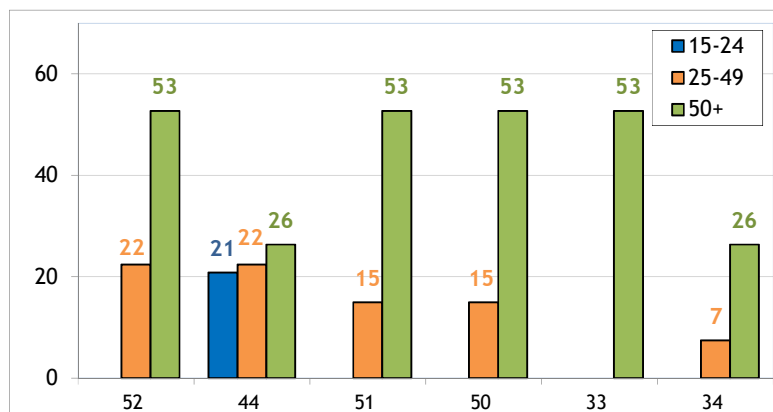

- 52 : Glissade ou trébuchement avec chute, chute de personne - de plain-pied (16%)
- 44 : Perte, totale ou partielle de contrôle d'objet, porté, déplacé, manipulé etc. (13%)
- 51 : Chute de personne - de hauteur (11%)
- 50 : Glissade ou trébuchement avec chute, chute de personne - non précisé (11%)
- 33 : Glissade, chute, effondrement d'agent matériel - supérieur (5%)
- 34 : Glissade, chute, effondrement d'agent matériel - inférieur (5%)

5. Les 6 types d'accident les plus importants (contact-blessure) de 2018 ayant entraîné le décès ou une incapacité permanente : pourcentage de ces accidents types dans chaque classe de gravité (décès ou IP) (71% des accidents)

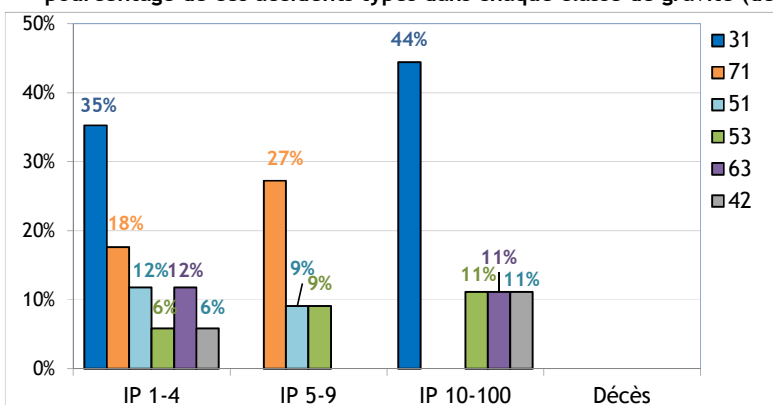

- 31 : Mouvement vertical, écrasement sur, contre (résultat d'une chute) (26%)
- 71 : Contrainte physique - sur le système musculo-squelettique (16%)
- 51 : Contact avec agent matériel coupant (8%)
- 53 : Contact avec agent matériel dur ou rugueux (8%)
- 63 : Coincement, écrasement - entre (8%)
- 42 : Heurt - par objet qui chute (5%)