

## Fiche sectorielle : Hébergement - NACE 55 2017-2021 - Lieu de travail

Nombre d'accidents par an	2017*	2018	2019	2020	2021
Nombre d'accidents avec incapacité temporaire	425	404	378	157	161
Nombre d'accidents avec prévision d'incapacité permanente	69	76	77	38	44
Nombre d'accidents mortels	0	1	0	1	0
Nombre total d'accidents (y compris les accidents sans suites)	807	814	812	311	386

Nombre d'employeurs ou de travailleurs par an	2017	2018	2019	2020	2021
Nombre d'employeurs	1808	1.861	1.887	1.880	1.912
Nombre de travailleurs (ETP)	16.595	17.155	17.975	9.763	10.492

1. Taux de fréquence

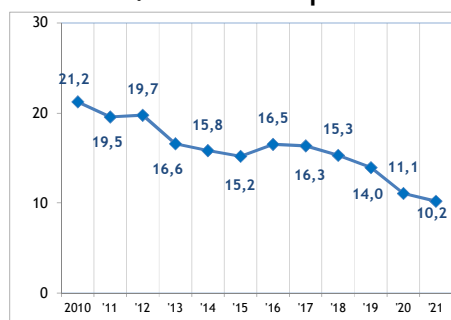

2. Taux de gravité réel

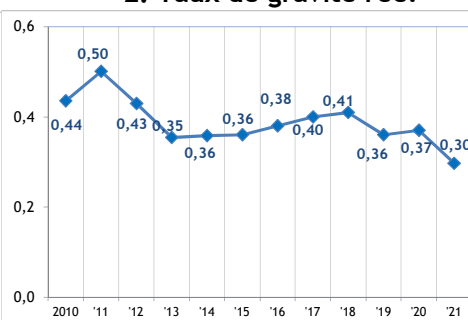

3. Taux de gravité global

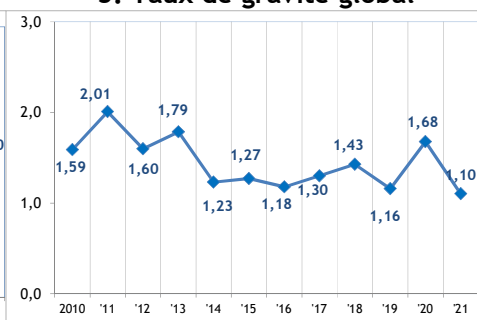

4. Nombre d'accidents avec plus de 30 jours d'incapacité temporaire par 1.000 ETP, selon l'âge

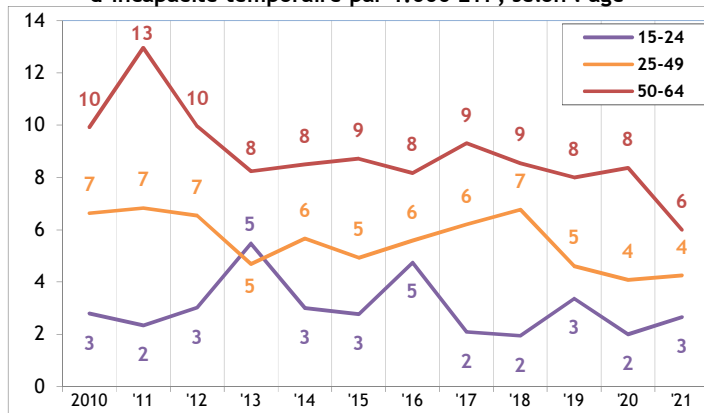

5. Nombre d'accidents avec plus de 30 jours d'incapacité temporaire par 1.000 ETP, selon la taille de l'entreprise

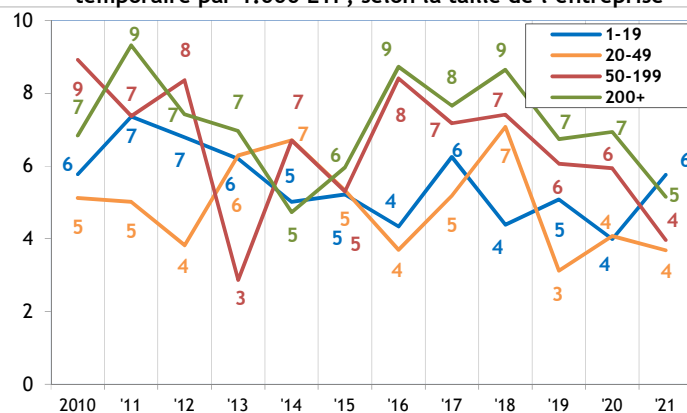

6. Evolution de 2010 à 2021 de l'emploi (ETP), du taux des accidents avec plus de 30 jours d'incapacité temporaire par 1000 ETP, du taux de fréquence et du taux de gravité réel (2010=100)

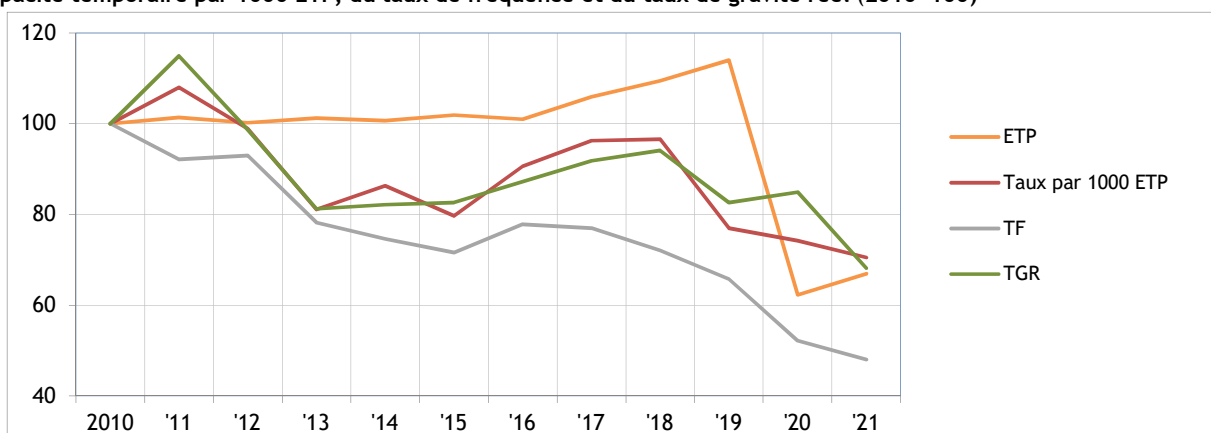

\* Parmi les 807 accidents de 2017, 0 ont causé le décès de la victime et 26 accidents ont été réglés par entérinement ou par jugement avec une incapacité permanente définitive. Ces 26 accidents font l'objet d'une analyse au verso de la fiche.

# Analyse des 26 accidents survenus en 2017 sur le lieu du travail, mortels ou réglés avec une incapacité permanente (situation mai 2023)

1. Nombre d'accidents du travail de 2017 ayant entraîné le décès ou une incapacité permanente, selon le taux d'IP

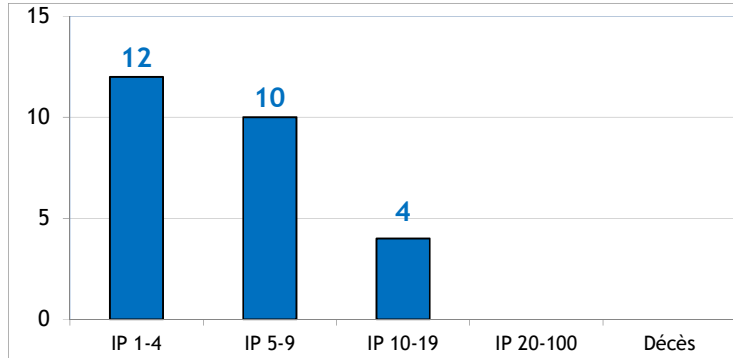

2. Nombre d'accidents du travail de 2017 par 100.000 ETP ayant entraîné le décès ou une incapacité permanente, selon l'âge

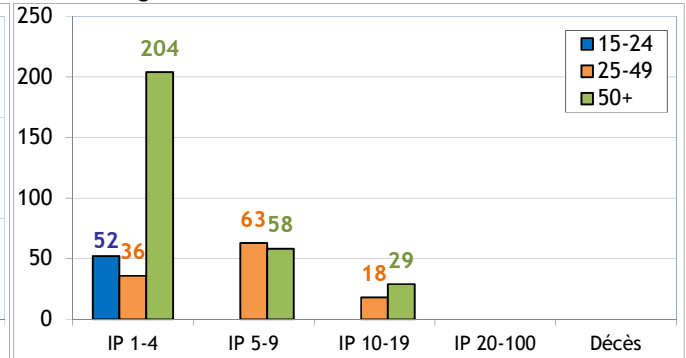

3. Nombre d'accidents du travail de 2017 par 100.000 ETP ayant entraîné le décès ou une incapacité permanente, selon la taille de l'entreprise

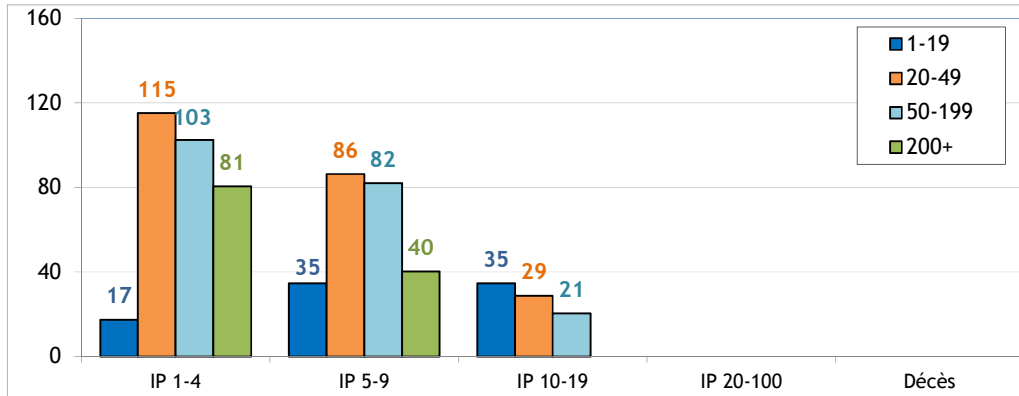

4. Les 6 causes les plus importantes (déviation) des accidents de 2017 ayant entraîné le décès ou une incapacité permanente : nombre des accidents par 100.000 ETP par type de cause, selon l'âge (80% des accidents)

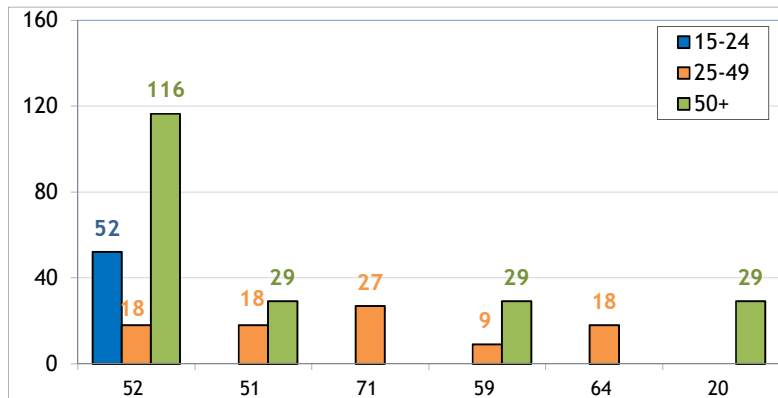

52 : Glissade ou trébuchement avec chute, chute de personne - de plain-pied (28%)

51 : Chute de personne - de hauteur (20%)

71 : En soulevant, en portant, en se levant (12%)

59 : Autre déviation connue du groupe 50 nIcd (8%)

64 : Mouvements non coordonnés, gestes intempestifs, inopportuns (8%)

20 : Déviation par débordement, renversement, fuite, écoulement, vaporisation, dégagement - non précisé (4%)

5. Les 6 types d'accident les plus importants (contact-blessure) de 2017 ayant entraîné le décès ou une incapacité permanente : pourcentage de ces accidents types dans chaque classe de gravité (décès ou IP) (68% des accidents)

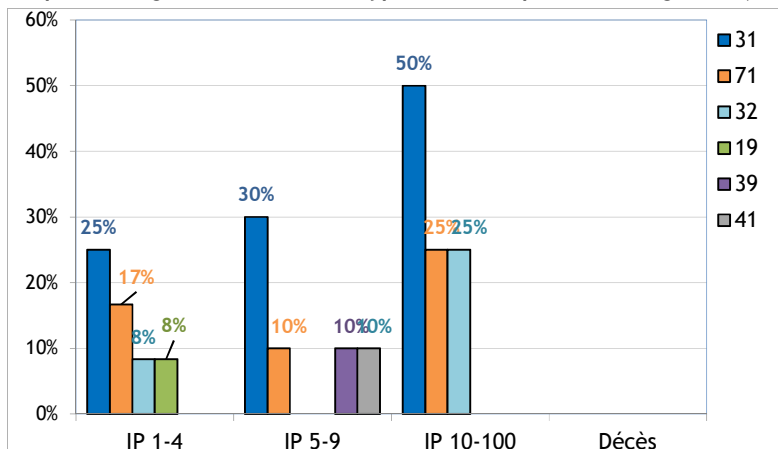

31 : Mouvement vertical, écrasement sur, contre (résultat d'une chute) (32%)

71 : Contrainte physique - sur le système musculo-squelettique (16%)

32 : Mouvement horizontal, écrasement sur, contre (8%)

19 : Autre Contact - Modalité de la blessure connu du groupe 10 nIcd (4%)

39 : Autre contact - Modalité blessure connu du groupe 30 nIcd (4%)

41 : Heurt - par objet projeté (4%)