

## Fiche sectorielle : Culture et production animale, chasse et services annexes - NACE 01 2017-2021 - Lieu de travail

Nombre d'accidents par an	2017*	2018	2019	2020	2021
Nombre d'accidents avec incapacité temporaire	319	286	276	293	273
Nombre d'accidents avec prévision d'incapacité permanente	119	120	108	120	111
Nombre d'accidents mortels	1	1	1	1	2
Nombre total d'accidents (y compris les accidents sans suites)	655	668	659	615	596

Nombre d'employeurs ou de travailleurs par an	2017	2018	2019	2020	2021
Nombre d'employeurs	5.543	5.653	5.644	5.771	5.825
Nombre de travailleurs (ETP)	20.768	22.229	23.307	24.355	24.466

1. Taux de fréquence

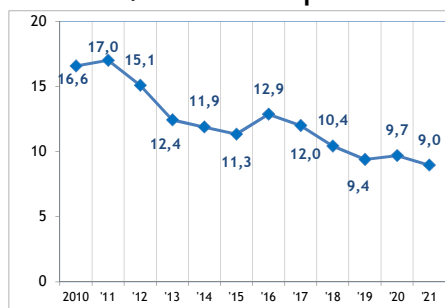

2. Taux de gravité réel

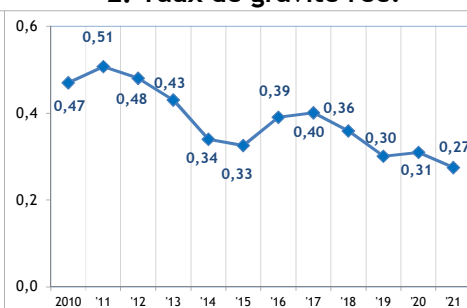

3. Taux de gravité global

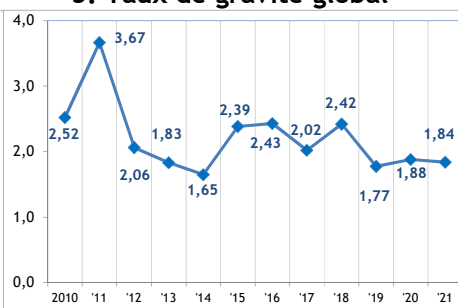

4. Nombre d'accidents avec plus de 30 jours d'incapacité temporaire par 1.000 ETP, selon l'âge

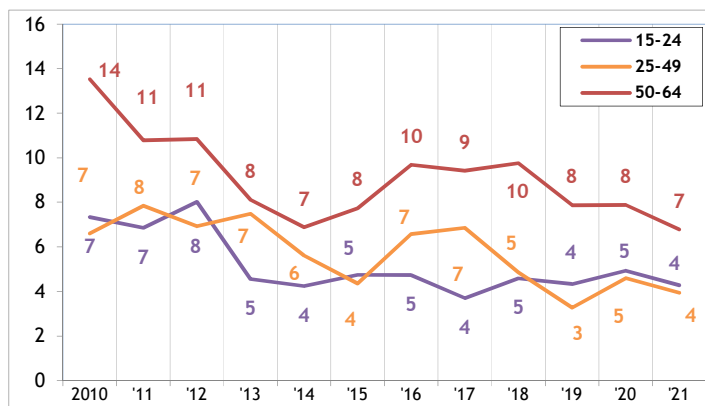

5. Nombre d'accidents avec plus de 30 jours d'incapacité temporaire par 1.000 ETP, selon la taille de l'entreprise

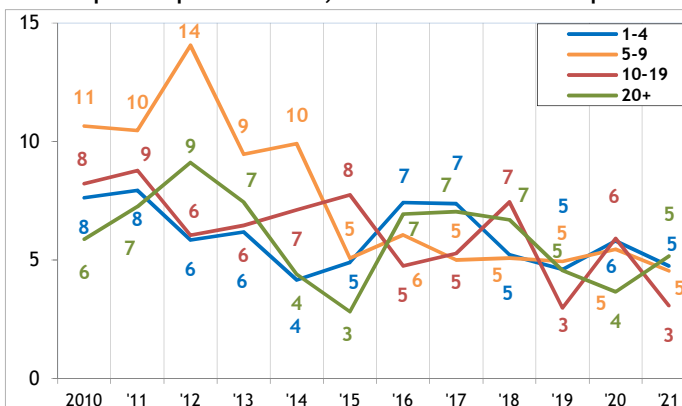

6. Evolution de 2010 à 2021 de l'emploi (ETP), du taux des accidents avec plus de 30 jours d'incapacité temporaire par 1000 ETP, du taux de fréquence et du taux de gravité réel (2010=100)

Année	ETP	Taux par 1000 ETP	TF	TGR
2010	100	100	100	100
2011	110	105	102	105
2012	115	95	95	95
2013	120	85	85	85
2014	125	75	75	75
2015	130	65	70	70
2016	135	85	80	85
2017	140	85	75	85
2018	145	75	65	75
2019	150	55	55	55
2020	155	65	58	65
2021	160	55	55	55

\* Parmi les 655 accidents de 2017, 1 ont causé le décès de la victime et 49 accidents ont été réglés par entérinement ou par jugement avec une incapacité permanente définitive. Ces 50 accidents font l'objet d'une analyse au verso de la fiche.

# Analyse des 50 accidents survenus en 2017 sur le lieu du travail, mortels ou réglés avec une incapacité permanente (situation mai 2023)

1. Nombre d'accidents du travail de 2017 ayant entraîné le décès ou une incapacité permanente, selon le taux d'IP-

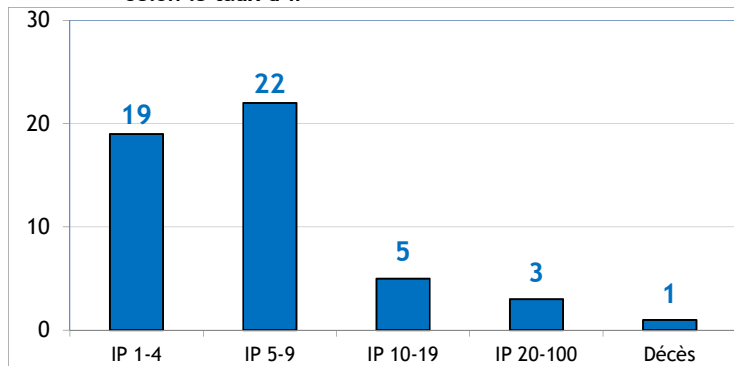

2. Nombre d'accidents du travail de 2017 par 100.000 ETP ayant entraîné le décès ou une incapacité permanente, selon l'âge

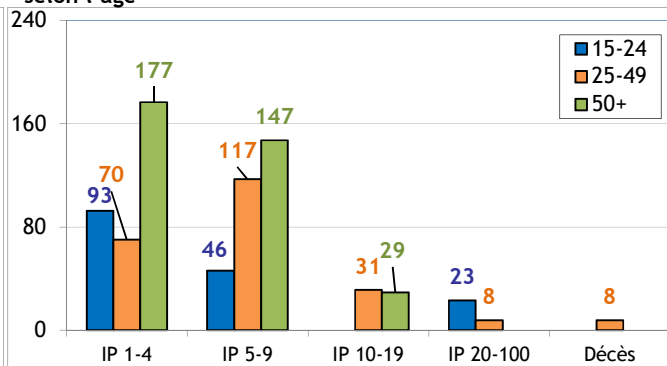

3. Nombre d'accidents du travail de 2017 par 100.000 ETP ayant entraîné le décès ou une incapacité permanente, selon la taille de l'entreprise

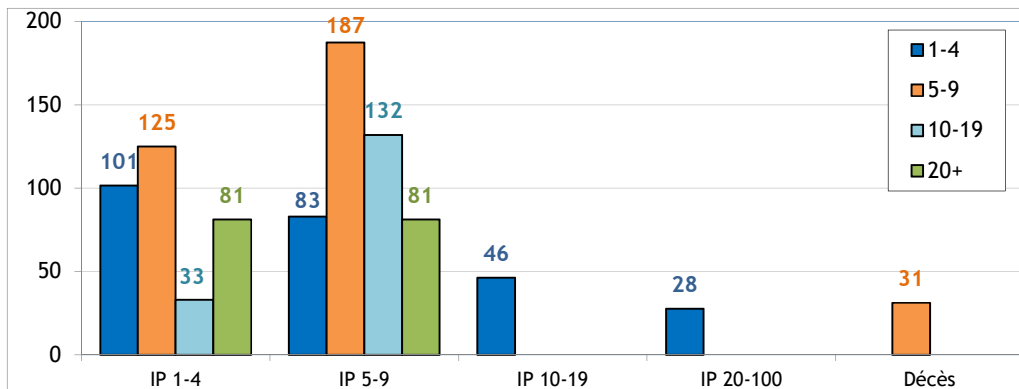

4. Les 6 causes les plus importantes (déviation) des accidents de 2017 ayant entraîné le décès ou une incapacité permanente : nombre des accidents par 100.000 ETP par type de cause, selon l'âge (52% des accidents)

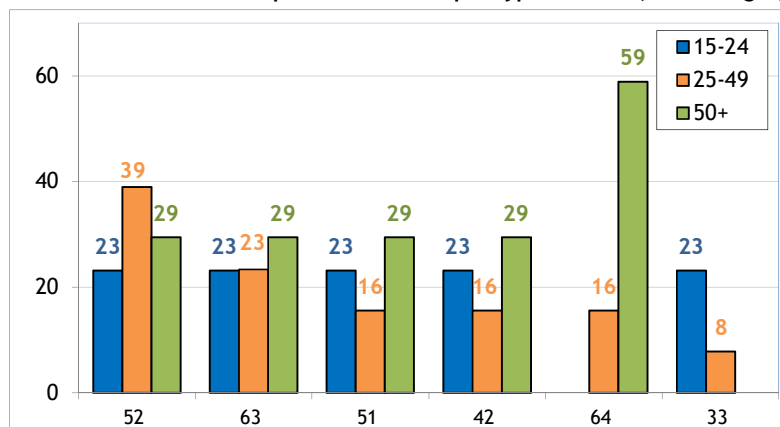

52 : Glissade ou trébuchement avec chute, chute de personne - de plain-pied (14%)

63 : En étant attrapé, entraîné, par quelque chose ou par son élan (10%)

51 : Chute de personne - de hauteur (8%)

42 : Perte, totale ou partielle de contrôle de moyen de transport - d'équipement de manutention (8%)

64 : Mouvements non coordonnés, gestes intempestifs, inopportuns (8%)

33 : Glissade, chute, effondrement d'agent matériel - supérieur (4%)

5. Les 6 types d'accident les plus importants (contact-blessure) de 2017 ayant entraîné le décès ou une incapacité permanente : pourcentage de ces accidents types dans chaque classe de gravité (décès ou IP) (62% des accidents)

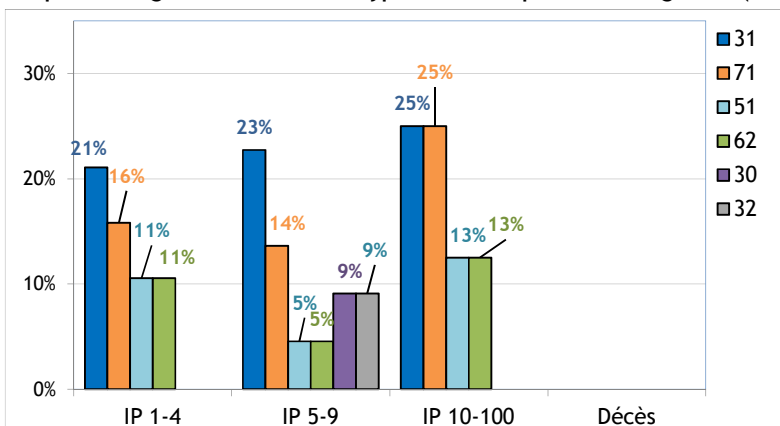

31 : Mouvement vertical, écrasement sur, contre (résultat d'une chute) (22%)

71 : Contrainte physique - sur le système musculo-squelettique (16%)

51 : Contact avec agent matériel coupant (8%)

62 : Coincement, écrasement - sous (8%)

30 : Ecrasement en mouvement vertical ou horizontal sur, contre un objet immobile (victime en mouvement)- non précisé (4%)

32 : Mouvement horizontal, écrasement sur, contre (4%)