

## Fiche sectorielle : Commerce de détail, à l'exception des véhicules automobiles et des motocycles - NACE 47

### 2015 - 2019 - Lieu de travail

Nombre d'accidents par an	2015*	2016	2017	2018	2019
Nombre d'accidents avec incapacité temporaire	4.257	4.419	4.367	4.415	4.113
Nombre d'accidents avec prévision d'incapacité permanente	848	798	773	746	782
Nombre d'accidents mortels	1	1	3	5	1
Nombre total d'accidents (y compris les accidents sans suites)	8.810	9.056	8.855	8.650	8.323

Nombre d'employeurs ou de travailleurs par an	2015	2016	2017	2018	2019
Nombre d'employeurs	31.671	31.965	31.985	31.765	31.474
Nombre de travailleurs (ETP)	198.275	201.117	203.113	204.732	206.648

#### 1. Taux de fréquence

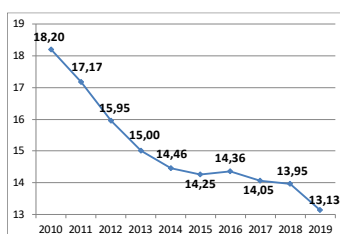

#### 2. Taux de gravité réel

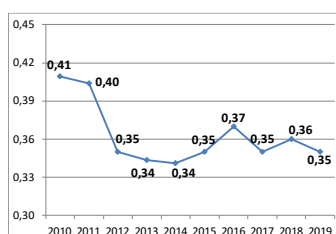

#### 3. Taux de gravité global

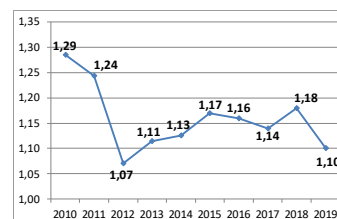

#### 4. Nombre d'accidents avec plus de 30 jours d'incapacité temporaire par 1000 ETP, selon l'âge

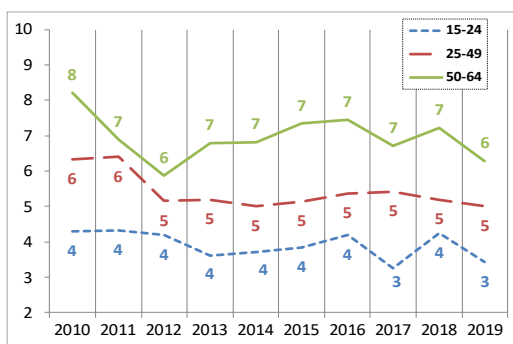

#### 5. Nombre d'accidents avec plus de 30 jours d'incapacité temporaire par 1000 ETP, selon la taille de l'entreprise

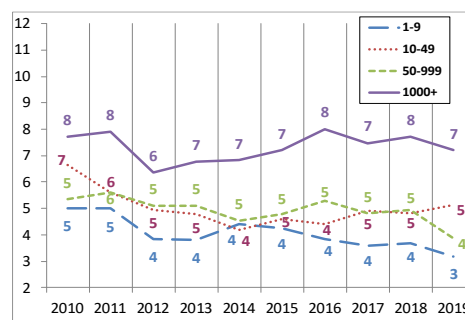

#### 6. Evolution de 2010 à 2019 de l'emploi (ETP), du taux des accidents avec plus de 30 jours d'incapacité temporaire par 1000 ETP, du taux de fréquence et du taux de gravité réel (2010=100)

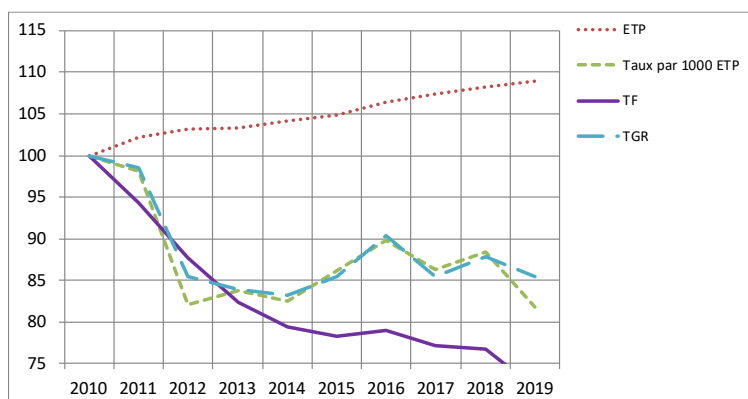

\*Parmi les 8.810 accidents de 2015, 1 ont causé le décès de la victime et 278 accidents ont été réglés par entérinement ou par jugement avec un incapacité permanente définitive. Ces 279 accidents font l'objet d'une analyse au verso de la fiche.

# Analyse des 279 accidents survenus en 2015 sur le lieu du travail, mortels ou réglés avec une incapacité permanente (situation mai 2021)

### 1. Nombre d'accidents du travail de 2015 ayant entraîné le décès ou une incapacité permanente (selon le taux d'IP)

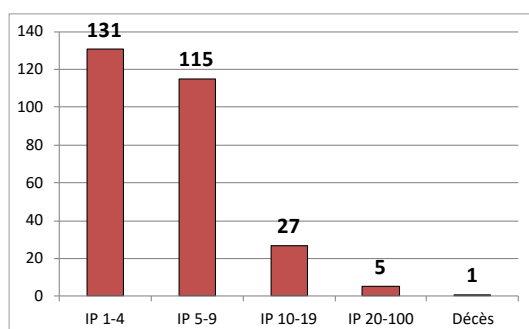

### 2. Nombre d'accidents du travail de 2015 par 100.000 ETP ayant entraîné le décès ou une incapacité permanente, selon l'âge

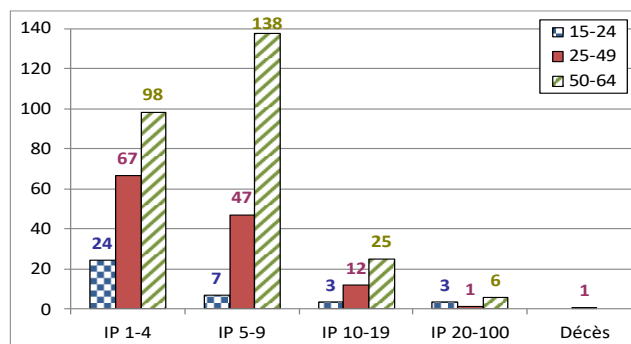

### 3. Nombre d'accidents du travail de 2015 par 100.000 ETP ayant entraîné le décès ou une incapacité permanente, selon la taille de l'entreprise

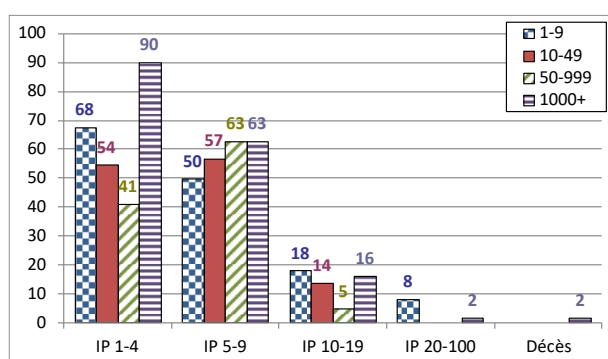

### 4. Les 6 causes les plus importantes (déviations) des accidents de 2015 ayant entraîné le décès ou une incapacité permanente : nombre des accidents par 100.000 ETP par type de cause, selon l'âge. (53 % des accidents)

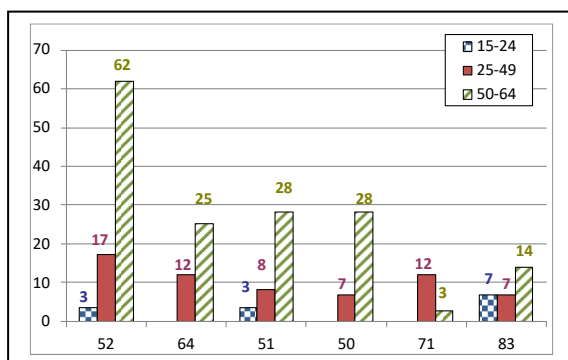

- 52 : Glissade ou trébuchement avec chute, chute de personne - de plain-pied (17 %)
- 64 : Mouvements non coordonnés, gestes intempestifs, inopportuns (9 %)
- 51 : Chute de personne - de hauteur (8 %)
- 50 : Glissade ou trébuchement avec chute, chute de personne - non précisé (7 %)
- 71 : En soulevant, en portant, en se levant (6 %)
- 83 : Violence, agression, menace - provenant de personnes externes à l'entreprise envers les victimes dans le cadre de leur fonction (attaque de banque, chauffeurs de bus, etc.) (6 %)

### 5. Les 6 types d'accident les plus importants (contact-blessure) de 2015 ayant entraîné le décès ou une incapacité permanente: pourcentage de ces accidents types dans chaque classe de gravité (décès ou IP). (65 % des accidents)

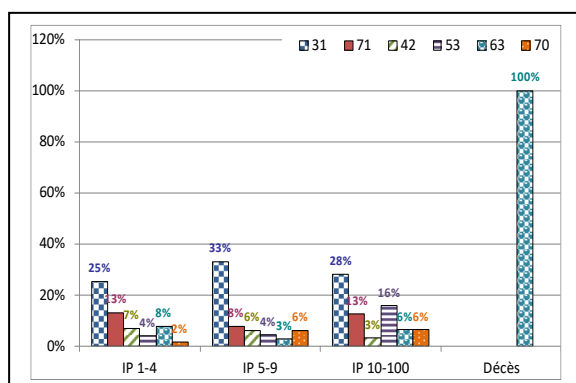

- 31 : Mouvement vertical, écrasement sur, contre (résultat d'une chute) (29 %)
- 71 : Contrainte physique - sur le système musculo-squelettique (11 %)
- 42 : Heurt - par objet qui chute (6 %)
- 53 : Contact avec Agent matériel dur ou rugueux (6 %)
- 63 : Coincement, écrasement - entre (6 %)
- 70 : Contrainte physique du corps, contrainte psychique - non précisé (4 %)