

Fiche sectorielle : Travaux d'installation électrotechnique de bâtiment - NACE 43.211
2015 - 2019 - Lieu de travail

Nombre d'accidents par an	2015*	2016	2017	2018	2019
Nombre d'accidents avec incapacité temporaire	627	588	612	618	670
Nombre d'accidents avec prévision d'incapacité permanente	146	137	144	144	174
Nombre d'accidents mortels	1	3	2	0	1
Nombre total d'accidents (y compris les accidents sans suites)	1.197	1.170	1.197	1.247	1.362

Nombre d'employeurs ou de travailleurs par an	2015	2016	2017	2018	2019
Nombre d'employeurs	3.436	3.482	3.640	3.696	3.784
Nombre de travailleurs (ETP)	17.710	18.358	18.944	20.377	21.400

1. Taux de fréquence

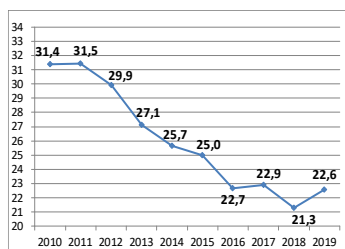

2. Taux de gravité réel

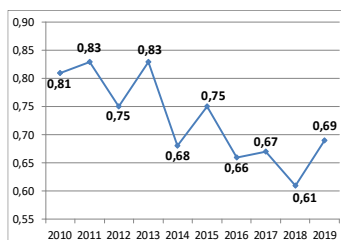

3. Taux de gravité global

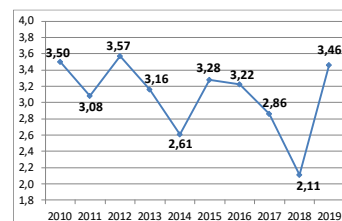

4. Nombre d'accidents avec plus de 30 jours d'incapacité temporaire par 1000 ETP, selon l'âge

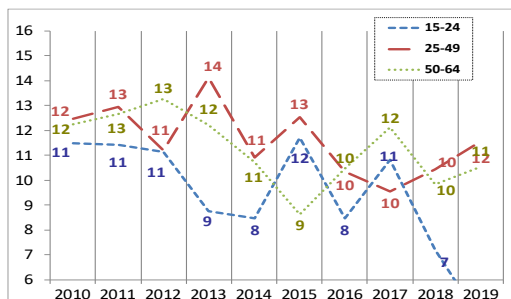

5. Nombre d'accidents avec plus de 30 jours d'incapacité temporaire par 1000 ETP, selon la taille de l'entreprise

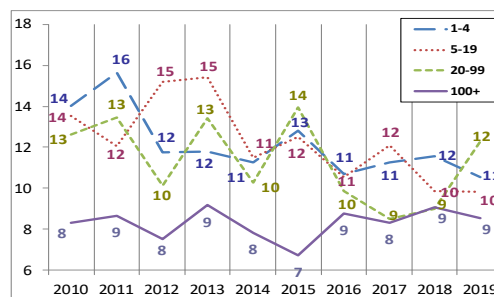

6. Evolution de 2010 à 2019 de l'indice de production industrielle, de l'emploi (ETP), du taux des accidents avec plus de 30 jours d'incapacité temporaire par 1000 ETP, du taux de fréquence et du taux de gravité réel (2010=100)

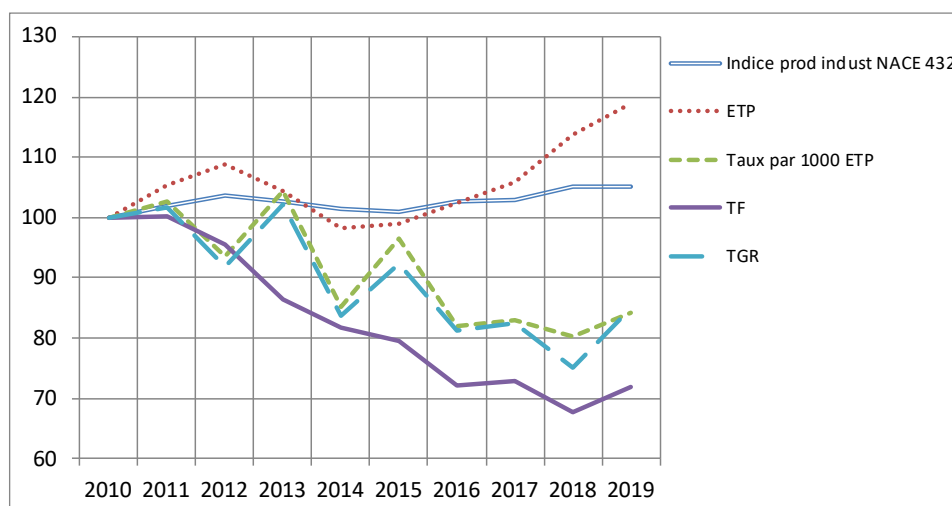

*Parmi les 1.197 accidents de 2015, 1 ont causé le décès de la victime et 58 accidents ont été réglés par entérinement ou par jugement avec un incapacité permanente définitive. Ces 59 accidents font l'objet d'une analyse au verso de la fiche.

Analyse des 59 accidents survenus en 2015 sur le lieu du travail, mortels ou réglés avec une incapacité permanente (situation mai 2021)

1. Nombre d'accidents du travail de 2015 ayant entraîné le décès ou une incapacité permanente (selon le taux d'IP)

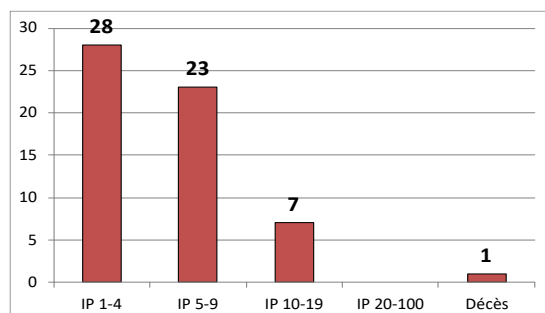

2. Nombre d'accidents du travail de 2015 par 100.000 ETP ayant entraîné le décès ou une incapacité permanente, selon l'âge

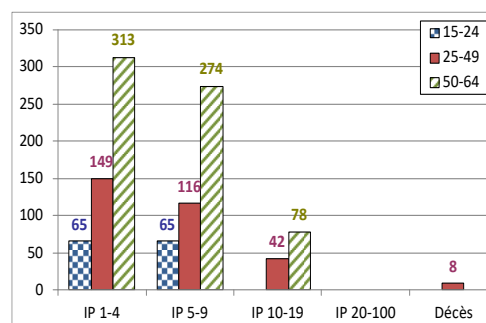

3. Nombre d'accidents du travail de 2015 par 100.000 ETP ayant entraîné le décès ou une incapacité permanente, selon la taille de l'entreprise

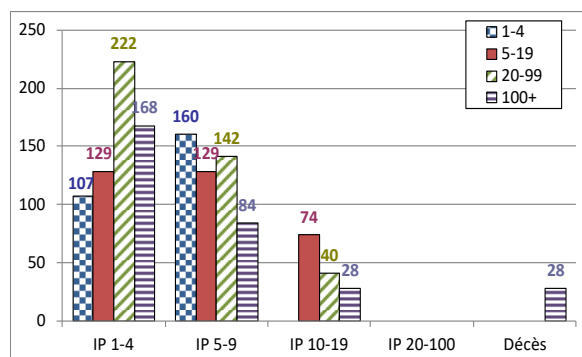

4. Les 6 causes les plus importantes (déviations) des accidents de 2015 ayant entraîné le décès ou une incapacité permanente : nombre des accidents par 100.000 ETP par type de cause, selon l'âge. (56 % des accidents)

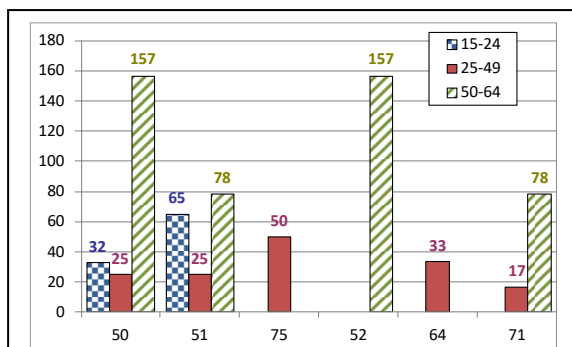

50 : Glissade ou trébuchement avec chute, chute de personne - non précisé (14 %)

51 : Chute de personne - de hauteur Chute de personne - de hauteur (12 %)

75 : En marchant lourdement, faux pas, glissade - sans chute (10 %)

52 : Glissade ou trébuchement avec chute, chute de personne - de plain-pied (7 %)

64 : Mouvements non coordonnés, gestes intempestifs, inopportuns (7 %)

71 : En soulevant, en portant, en se levant (7 %)

5. Les 6 types d'accident les plus importants (contact-blessure) de 2015 ayant entraîné le décès ou une incapacité permanente: pourcentage de ces accidents types dans chaque classe de gravité (décès ou IP). (68 % des accidents)

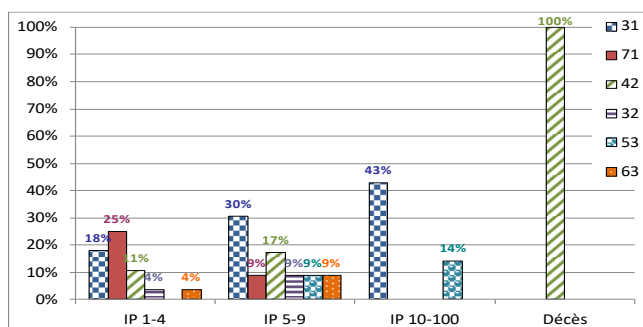

31 : Mouvement vertical, écrasement sur, contre (résultat d'une chute) (25 %)

71 : Contrainte physique - sur le système musculo-squelettique (15 %)

42 : Heurt - par objet qui chute (13 %)

32 : Mouvement horizontal, écrasement sur, contre (5 %)

53 : Contact avec agent matériel dur ou rugueux (5 %)

63 : Coincement, écrasement - entre (5 %)