

Fiche sectorielle : Activités pour la santé humaine - NACE 86

2013 - 2017 - Lieu de travail

Nombre d'accidents par an	2013*	2014	2015	2016	2017
Nombre d'accidents avec incapacité temporaire	2.615	2.577	2.505	2.729	2.537
Nombre d'accidents avec prévision d'incapacité permanente	390	413	422	418	415
Nombre d'accidents mortels	1	0	0	1	2
Nombre total d'accidents (y compris les accidents sans suites)	11.061	10.578	10.202	10.205	10.571

Nombre d'employeurs ou de travailleurs par an	2013	2014	2015	2016	2017
Nombre d'employeurs	7.830	8.057	8.084	8.438	8.700
Nombre de travailleurs (ETP)	138.553	139.825	142.885	145.415	145.134

1. Taux de fréquence

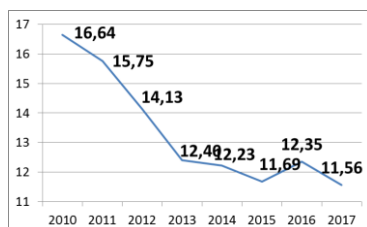

2. Taux de gravité réel

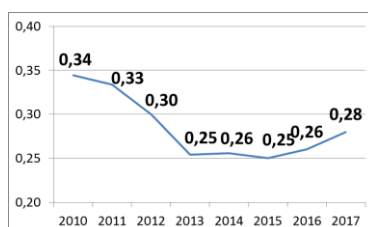

3. Taux de gravité global

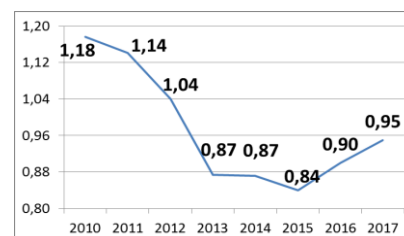

4. Nombre d'accidents avec plus de 30 jours d'incapacité temporaire par 1000 ETP, selon l'âge

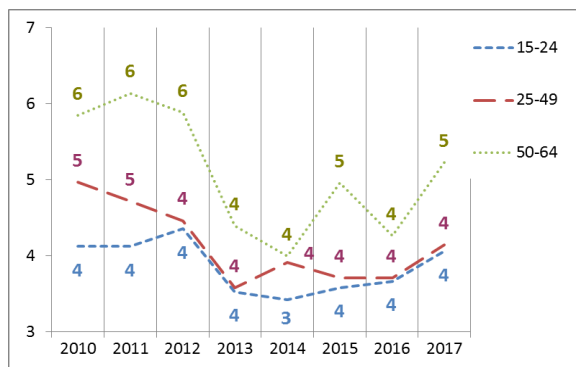

5. Nombre d'accidents avec plus de 30 jours d'incapacité temporaire par 1000 ETP, selon la taille de l'entreprise

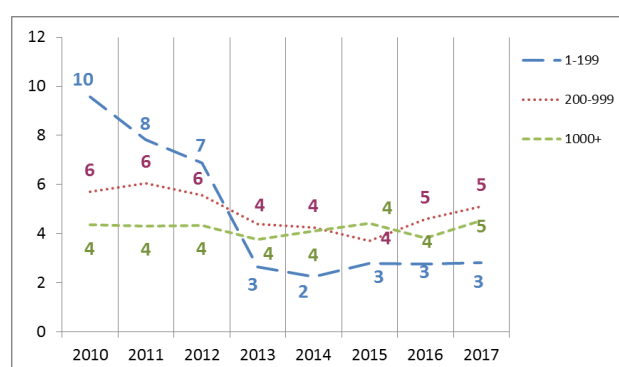

6. Evolution de 2010 à 2017 de l'indice de production industrielle, de l'emploi (ETP), du taux des accidents avec plus de 30 jours d'incapacité temporaire par 1000 ETP, du taux de fréquence et du taux de gravité réel (2010=100)

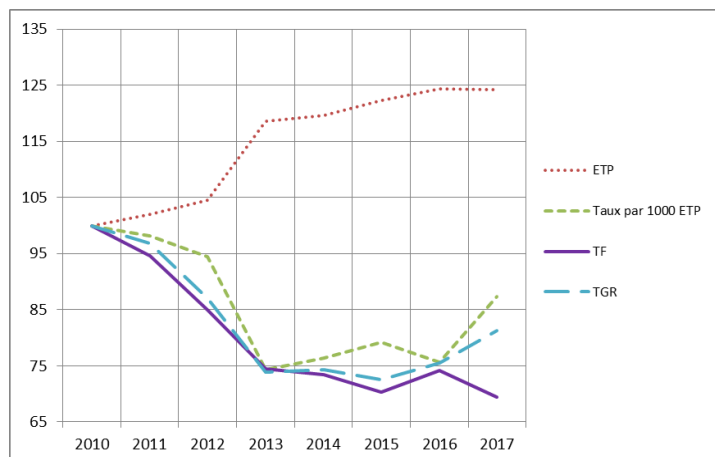

*Parmi les 11.061 accidents de 2013, 1 a causé le décès de la victime et 113 accidents ont été réglés par entérinement ou par jugement avec un incapacité permanente définitive. Ces 114 accidents font l'objet d'une analyse au verso de la fiche.

Analyse des 114 accidents survenus en 2013 sur le lieu du travail, mortels ou réglés avec une incapacité permanente (situation février 2019)

1. Nombre d'accidents du travail de 2013 ayant entraîné le décès ou une incapacité permanente (selon le taux d'IP)

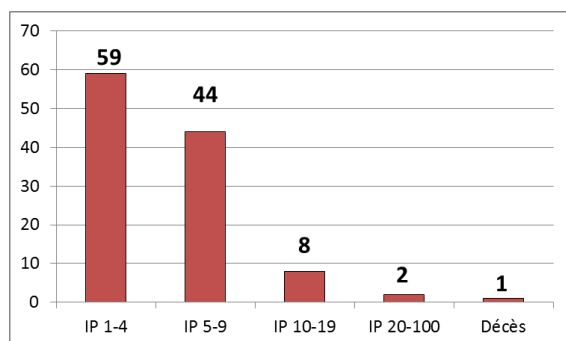

2. Nombre d'accidents du travail de 2013 par 100.000 ETP ayant entraîné le décès ou une incapacité permanente, selon l'âge

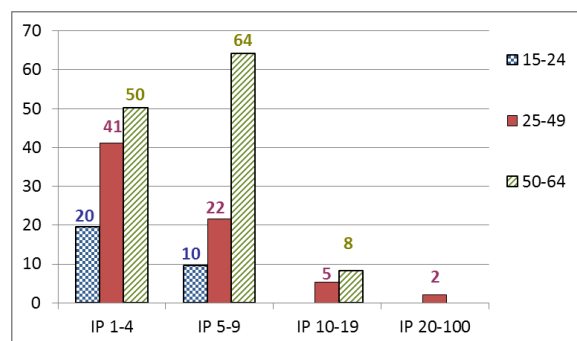

3. Nombre d'accidents du travail de 2013 par 100.000 ETP ayant entraîné le décès ou une incapacité permanente, selon la taille de l'entreprise

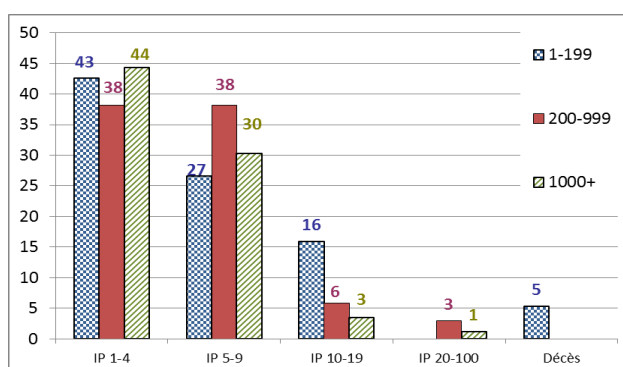

4. Les 6 causes les plus importantes (déviations) des accidents de 2013 ayant entraîné le décès ou une incapacité permanente : nombre des accidents par 100.000 ETP par type de cause, selon l'âge. (60 % des accidents)

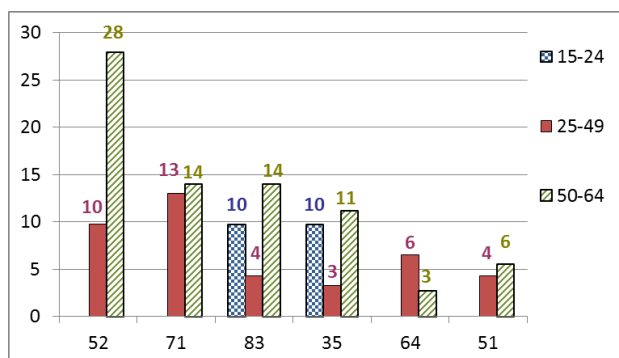

52 : Glissade ou trébuchement avec chute, chute de personne - de plain-pied (17 %)

71 : En soulevant, en portant, en se levant (15 %)

83 : Violence, agression, menace - provenant de personnes externes à l'entreprise envers les victimes dans le cadre de leur fonction (9 %)

35 : Glissade, chute, effondrement d'agent matériel - de plain-pied (7 %)

64 : Mouvements non coordonnés, gestes intempestifs, inopportuns (6 %)

51 : Chute de personne - de hauteur (5 %)

5. Les 6 types d'accident les plus importants (contact-blessure) de 2013 ayant entraîné le décès ou une incapacité permanente: pourcentage de ces accidents types dans chaque classe de gravité (décès ou IP). (66 % des accidents)

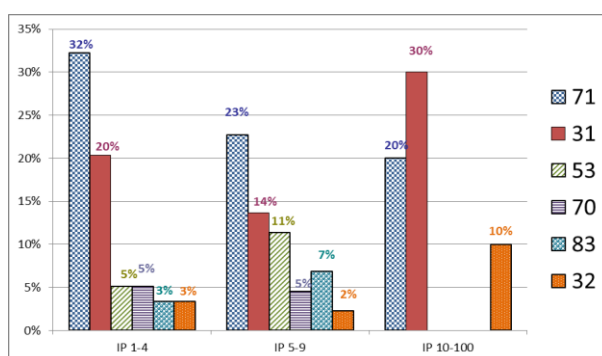

71 : Contrainte physique - sur le système musculo-squelettique (27 %)

31 : Mouvement vertical, écrasement sur, contre (résultat d'une chute) (18 %)

53 : Contact avec Agent matériel dur ou rugueux (7 %)

70 : Contrainte physique du corps, contrainte psychique - non précisé (4 %)

83 : Coup, coup de pied, coup de tête, étranglement (5 %)

32 : Mouvement horizontal, écrasement sur, contre (4 %)