

## Fiche sectorielle : Fabrication de produits en caoutchouc et en plastique - NACE 22

### 2013 - 2017 - Lieu de travail

Nombre d'accidents par an	2013*	2014	2015	2016	2017
Nombre d'accidents avec incapacité temporaire	526	557	474	507	481
Nombre d'accidents avec prévision d'incapacité permanente	84	105	81	89	81
Nombre d'accidents mortels	0	0	0	0	0
Nombre total d'accidents (y compris les accidents sans suites)	1.105	1.036	974	943	970

Nombre d'employeurs ou de travailleurs par an	2013	2014	2015	2016	2017
Nombre d'employeurs	533	516	510	501	500
Nombre de travailleurs (ETP)	19.742	19.346	19.261	19.275	19.305

#### 1. Taux de fréquence

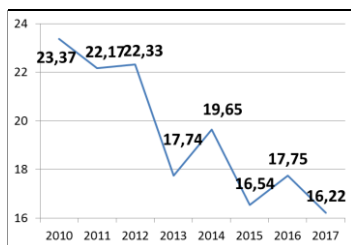

#### 2. Taux de gravité réel

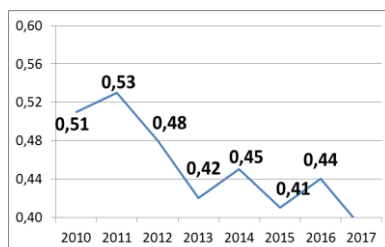

#### 3. Taux de gravité global

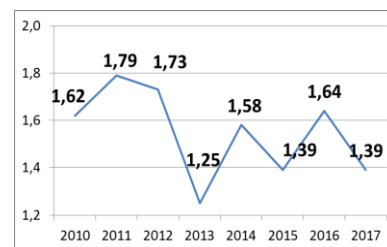

#### 4. Nombre d'accidents avec plus de 30 jours d'incapacité temporaire par 1000 ETP, selon l'âge

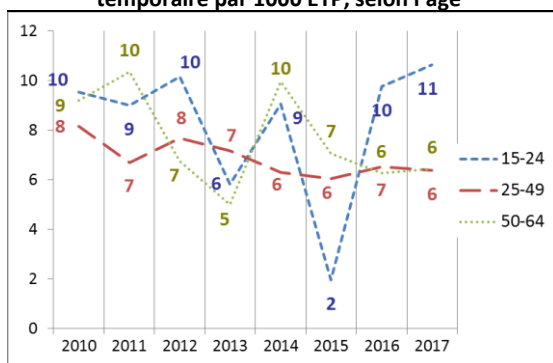

#### 5. Nombre d'accidents avec plus de 30 jours d'incapacité temporaire par 1000 ETP, selon la taille de l'entreprise

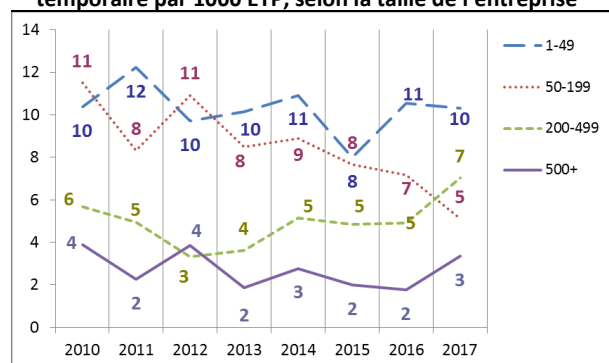

#### 6. Evolution de 2010 à 2017 de l'indice de production industrielle, de l'emploi (ETP), du taux des accidents avec plus de 30 jours d'incapacité temporaire par 1000 ETP, du taux de fréquence et du taux de gravité réel (2010=100)

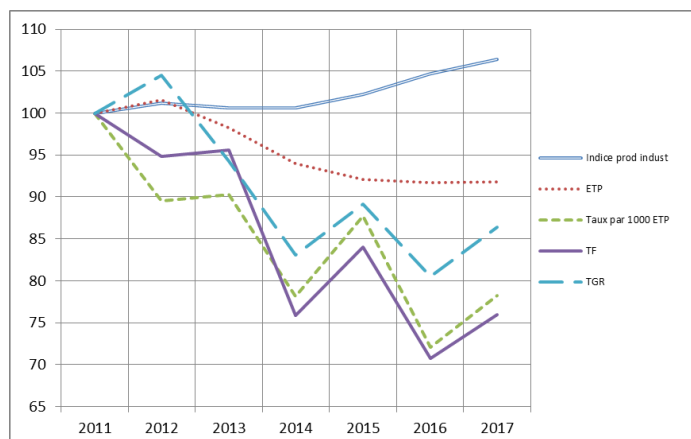

\*Parmi les **1.105** accidents de 2013, **0** ont causé le décès de la victime et **29** accidents ont été réglés par entérinement ou par jugement avec un incapacité permanente définitive. Ces **29** accidents font l'objet d'une analyse au verso de la fiche.

## Analyse des 29 accidents survenus en 2013 sur le lieu du travail, mortels ou réglés avec une incapacité permanente (situation février 2019)

1. Nombre d'accidents du travail de 2013 ayant entraîné le décès ou une incapacité permanente (selon le taux d'IP)

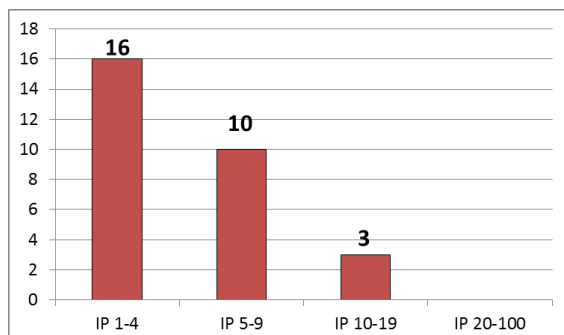

2. Nombre d'accidents du travail de 2013 par 100.000 ETP ayant entraîné le décès ou une incapacité permanente, selon l'âge

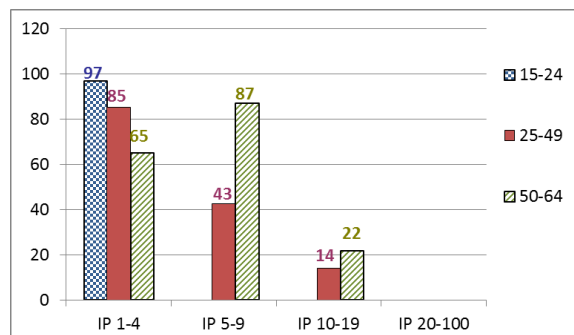

3. Nombre d'accidents du travail de 2013 par 100.000 ETP ayant entraîné le décès ou une incapacité permanente, selon la taille de l'entreprise

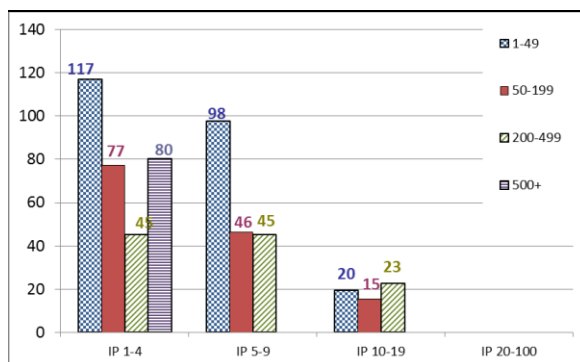

4. Les 6 causes les plus importantes (déviations) des accidents de 2013 ayant entraîné le décès ou une incapacité permanente : nombre des accidents par 100.000 ETP par type de cause, selon l'âge. (69 % des accidents)

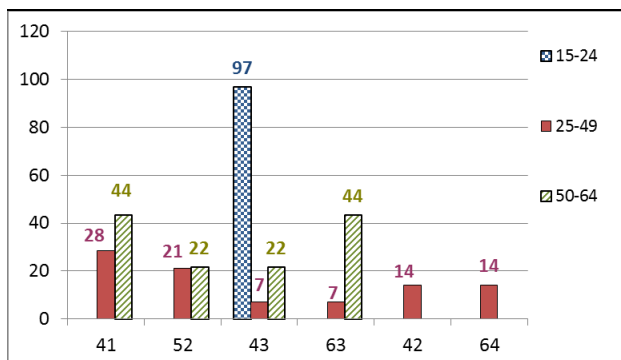

- 41 : Perte, totale ou partielle de contrôle de machine ou de la matière travaillée par la machine (21 %)
- 52 : Glissade ou trébuchement avec chute, chute de personne - de plain-pied (14 %)
- 43 : Perte, totale ou partielle, de contrôle d'outil à main (motorisé ou non) ainsi que de la matière travaillée par l'outil (10 %)
- 63 : En étant attrapé, entraîné, par quelque chose ou par son élan (10 %)
- 42 : Perte, totale ou partielle, de contrôle de moyen de transport - d'équipement de manutention (motorisé ou non) (7 %)
- 64 : Mouvements non coordonnés, gestes intempestifs, inopportuns (7 %)

5. Les 6 types d'accident les plus importants (contact-blessure) de 2013 ayant entraîné le décès ou une incapacité permanente: pourcentage de ces accidents types dans chaque classe de gravité (décès ou IP). (69 % des accidents)

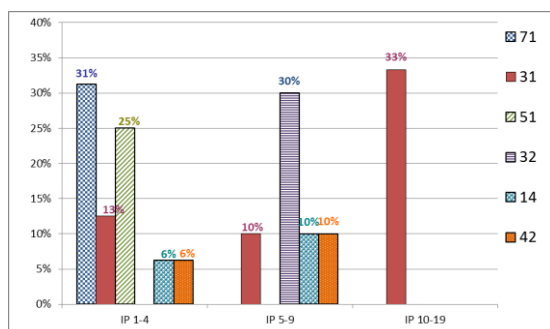

- 71 : Contrainte physique - sur le système musculo-squelettique (17 %)
- 31 : Mouvement vertical, écrasement sur, contre (résultat d'une chute) (14 %)
- 51 : Contact avec agent matériel coupant (couteau, lame) (14 %)
- 32 : Mouvement horizontal, écrasement sur, contre (10 %)
- 14 : Contact avec objet, environnement - froid ou glacé (7 %)
- 42 : Heurt - par objet qui chute (7 %)